

**DATE DESPRE IMOBILUL NR. 1000**

Oficiul de Cadastru și Publicitate Imobiliară MARAMURES
Biroul de Cadastru și Publicitate Imobiliară Baia Mare

A. Partea I. Descrierea imobilului

TEREN Extravilan

Adresa: Jud. Maramures

Nr. Crt	Nr cadastral Nr. topografic	Suprafața* (mp)	Observații / Referințe
A1		48.835	Sector cadastral:1 Teren neimprejmuit;

B. Partea II. Proprietari și acte

Inscrieri privitoare la dreptul de proprietate și alte drepturi reale	Referințe
/	
Act Normativ nr. 1705, HOTARARE DE GUVERN, din 29/11/2006 emis de GUVERNUL ROMANIEI;	
B1	Intabulare, drept de PROPRIETATE, dobandit prin Lege, cota actuala 1/1 1) STATUL ROMÂN , CIF:9999999999999, DOMENIU PUBLIC
Act Normativ nr. 46, LEGE, din 19/03/2008 emis de PARLAMENTUL ROMANIEI (Declaratie nr. 8963/26.04.2023, Anexa 12 din Hotarare de Guvern 1705/29.11.2006);	
B2	Intabulare, drept de ADMINISTRARE, dobandit prin Lege, cota actuala 1/1 1) REGIA NAȚIONALĂ A PĂDURILOR ROMSILVA RA , CIF:1590120

C. Partea III. SARCINI .

Inscrieri privind dezmembramintele dreptului de proprietate, drepturi reale de garanție și sarcini	Referințe
NU SUNT	

Anexa Nr. 1 La Partea I

Teren

Nr cadastral	Suprafața (mp)*	Observații / Referințe
	48.835	

* Suprafața este determinată în planul de proiecție Stereo 70.

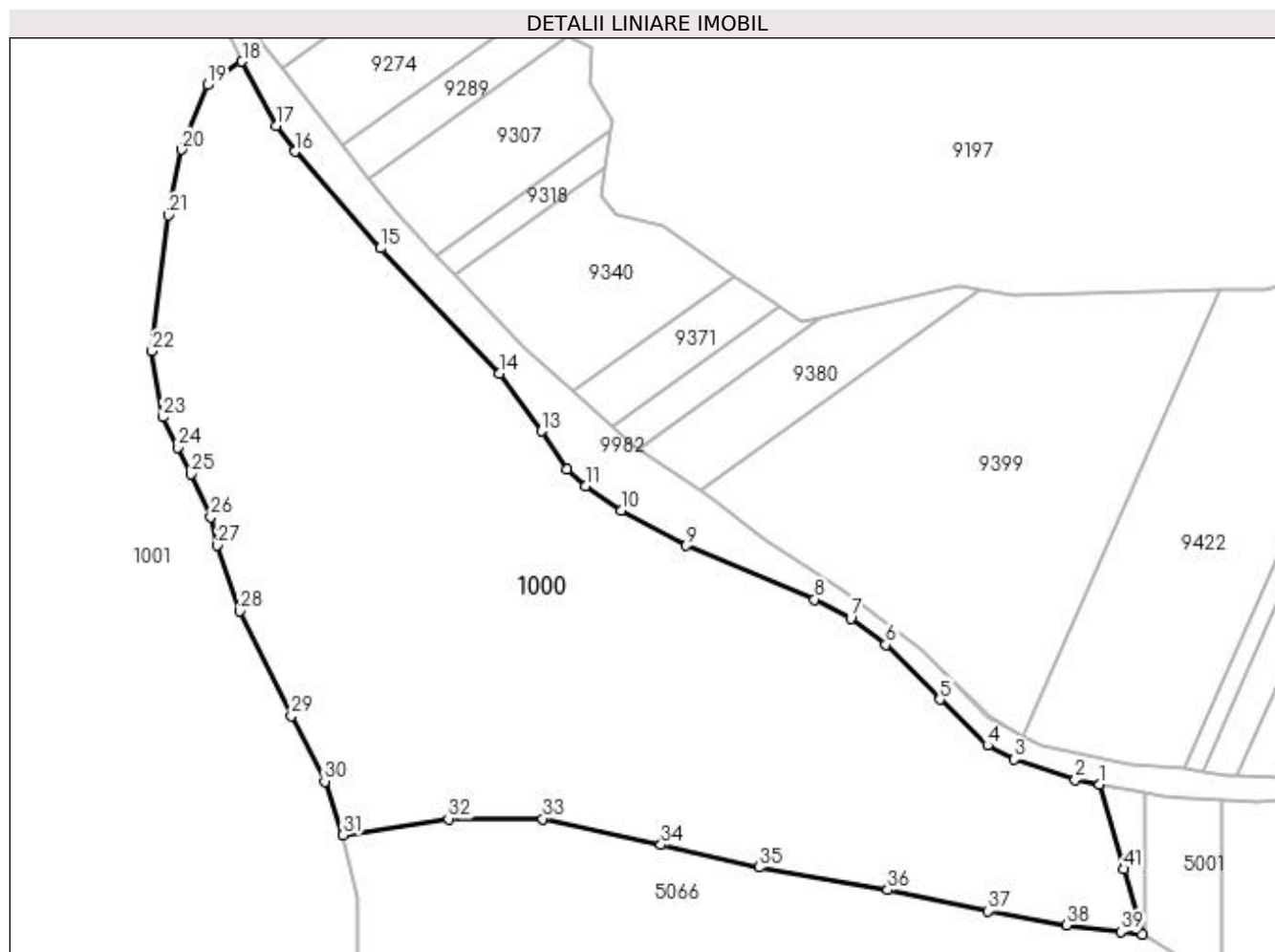

Date referitoare la teren

Crt	Categorie folosință	Intra vilan	Suprafața (mp)	Tarla	Parcelă	Nr. topo	Observații / Referințe
1	padure	NU	48.835	UP I	UA 43	-	

Lungime Segmente

1) Valorile lungimilor segmentelor sunt obținute din proiecție în plan.

Punct început	X / Y	Punct sfârșit	X / Y	Lungime segment	Punct început	X / Y	Punct sfârșit	X / Y	Lungime segment	Punct început	X / Y	Punct sfârșit	X / Y	Lungime segment
1	371.667,41 675.915,998	2	371.658,248 675.917,727	9.324	2	371.658,248 675.917,727	3	371.634,99 675.925,557	24.54	3	371.634,99 675.925,557	4	371.624,784 675.930,777	11.46
4	371.624,784 675.930,777	5	371.606,57 675.948,236	25.23	5	371.606,57 675.948,236	6	371.585,923 675.969,115	29.36	6	371.585,923 675.969,115	7	371.572,632 675.979,08	16.61
7	371.572,632 675.979,08	8	371.558,868 675.986,434	15.60	8	371.558,868 675.986,434	9	371.509,978 676.006,839	52.97	9	371.509,978 676.006,839	10	371.485,297 676.020,363	28.14
10	371.485,297 676.020,363	11	371.471,531 676.029,616	16.58	11	371.471,531 676.029,616	12	371.464,649 676.036,022	9.402	12	371.464,649 676.036,022	13	371.454,681 676.050,495	17.57
13	371.454,681 676.050,495	14	371.438,668 676.072,49	27.20	14	371.438,668 676.072,49	15	371.393,338 676.120,179	65.79	15	371.393,338 676.120,179	16	371.360,825 676.156,954	49.08
16	371.360,825 676.156,954	17	371.353,705 676.166,682	12.05	17	371.353,705 676.166,682	18	371.340,674 676.191,271	27.82	18	371.340,674 676.191,271	19	371.327,47 676.182,356	15.93

Punct început	X / Y	Punct sfârșit	X / Y	Lungime segment	Punct început	X / Y	Punct sfârșit	X / Y	Lungime segment	Punct început	X / Y	Punct sfârșit	X / Y	Lungime segment
19	371.327,47 676.182,356	20	371.317,667 676.157,728	26.507	20	371.317,667 676.157,728	21	371.312,63 676.132,737	25.494	21	371.312,63 676.132,737	22	371.306,346 676.080,968	52.149
22	371.306,346 676.080,968	23	371.310,368 676.055,838	25.45	23	371.310,368 676.055,838	24	371.316,098 676.044,324	12.861	24	371.316,098 676.044,324	25	371.321,18 676.034,116	11.403
25	371.321,18 676.034,116	26	371.328,721 676.017,781	17.992	26	371.328,721 676.017,781	27	371.331,234 676.006,975	11.094	27	371.331,234 676.006,975	28	371.339,795 675.982,0	26.402
28	371.339,795 675.982,0	29	371.359,402 675.942,043	44.508	29	371.359,402 675.942,043	30	371.372,222 675.917,087	28.056	30	371.372,222 675.917,087	31	371.379,26 675.896,731	21.538
31	371.379,26 675.896,731	32	371.419,31 675.902,816	40.51	32	371.419,31 675.902,816	33	371.455,315 675.902,816	36.005	33	371.455,315 675.902,816	34	371.500,322 675.892,917	46.083
34	371.500,322 675.892,917	35	371.537,678 675.884,368	38.322	35	371.537,678 675.884,368	36	371.586,735 675.875,819	49.796	36	371.586,735 675.875,819	37	371.624,991 675.867,72	39.104
37	371.624,991 675.867,72	38	371.654,827 675.862,312	30.322	38	371.654,827 675.862,312	39	371.675,566 675.859,806	20.89	39	371.675,566 675.859,806	40	371.683,712 675.858,822	8.205
40	371.683,712 675.858,822	41	371.676,609 675.883,734	25.905	41	371.676,609 675.883,734	1	371.667,41 675.915,998	33.55					

** Lungimile segmentelor sunt determinate în planul de proiecție Stereo 70 și sunt rotunjite la 1 milimetru.

*** Distanța dintre puncte este formată din segmente cumulate ce sunt mai mici decât valoarea 1 milimetru.

**DATE DESPRE IMOBILUL NR. 1001**

Oficiul de Cadastru și Publicitate Imobiliară MARAMURES
Biroul de Cadastru și Publicitate Imobiliară Baia Mare

A. Partea I. Descrierea imobilului

TEREN Extravilan

Adresa: Jud. Maramures

Nr. Crt	Nr cadastral Nr. topografic	Suprafața* (mp)	Observații / Referințe
A1		238.700	Sector cadastral:1 Teren neimprejmuit;

B. Partea II. Proprietari și acte

Inscrieri privitoare la dreptul de proprietate și alte drepturi reale		Referințe
/		
Act Administrativ nr. 3674, TITLU DE PROPRIETATE, din 19/08/2004 emis de CJPSDPAT MARAMURES;		
B1	Intabulare, drept de PROPRIETATEcu titlu de reconstituire a dreptului de proprietate in baza legii 18/1991, dobandit prin Lege, cota actuala 1/1 1) COTETIU EMILIA, LIPSA CNP	A1

C. Partea III. SARCINI .

Inscrieri privind dezmembramintele dreptului de proprietate, drepturi reale de garanție și sarcini	Referințe
NU SUNT	

Anexa Nr. 1 La Partea I

Teren

Nr cadastral	Suprafața (mp)*	Observații / Referințe
	238.700	

* Suprafața este determinată în planul de proiecție Stereo 70.

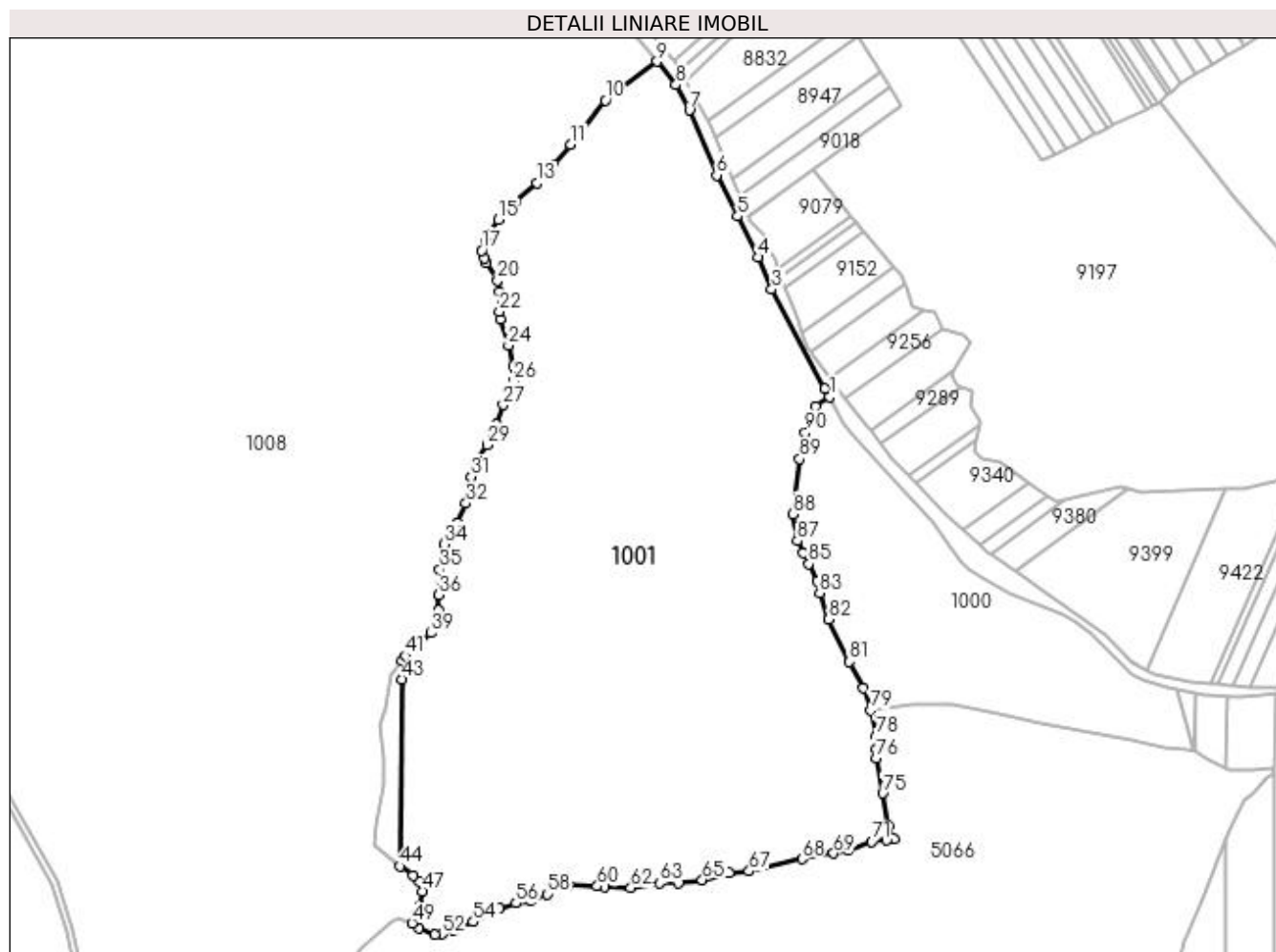

Date referitoare la teren

Crt	Categorie folosință	Intra vilan	Suprafața (mp)	Tarla	Parcelă	Nr. topo	Observații / Referințe
1	padure	NU	238.700	UP I	UA 31C, UA 32C	-	

Lungime Segmente

1) Valorile lungimilor segmentelor sunt obținute din proiecție în plan.

Punct început	X / Y	Punct sfârșit	X / Y	Lungime segment	Punct început	X / Y	Punct sfârșit	X / Y	Lungime segment	Punct început	X / Y	Punct sfârșit	X / Y	Lungime segment
1	371.340,674 676.191,271	2	371.336,496 676.199,154	8.922	2	371.336,496 676.199,154	3	371.286,182 676.292,16	105.743	3	371.286,182 676.292,16	4	371.273,13 676.322,293	32.838
4	371.273,13 676.322,293	5	371.254,06 676.360,955	43.109	5	371.254,06 676.360,955	6	371.234,362 676.399,39	43.189	6	371.234,362 676.399,39	7	371.208,73 676.460,604	66.364
7	371.208,73 676.460,604	8	371.196,152 676.484,331	26.855	8	371.196,152 676.484,331	9	371.178,451 676.506,355	28.256	9	371.178,451 676.506,355	10	371.129,677 676.469,86	60.916
10	371.129,677 676.469,86	11	371.097,1 676.428,065	52.991	11	371.097,1 676.428,065	12	371.081,604 676.409,34	24.305	12	371.081,604 676.409,34	13	371.065,609 676.392,307	23.366
13	371.065,609 676.392,307	14	371.045,093 676.374,231	27.343	14	371.045,093 676.374,231	15	371.029,098 676.357,545	23.114	15	371.029,098 676.357,545	16	371.016,688 676.338,931	22.372

Punct început	X / Y	Punct sfârșit	X / Y	Lungime segment	Punct început	X / Y	Punct sfârșit	X / Y	Lungime segment	Punct început	X / Y	Punct sfârșit	X / Y	Lungime segment
16	371.016,688 676.338,931	17	371.013,348 676.328,691	10.771	17	371.013,348 676.328,691	18	371.016,359 676.321,235	8.041	18	371.016,359 676.321,235	19	371.018,024 676.317,115	4.444
19	371.018,024 676.317,115	20	371.028,267 676.300,64	19.4	20	371.028,267 676.300,64	21	371.030,048 676.289,419	11.361	21	371.030,048 676.289,419	22	371.030,048 676.271,164	18.255
22	371.030,048 676.271,164	23	371.031,161 676.264,485	6.771	23	371.031,161 676.264,485	24	371.038,51 676.239,329	26.207	24	371.038,51 676.239,329	25	371.043,182 676.219,871	20.011
25	371.043,182 676.219,871	26	371.042,96 676.206,068	13.805	26	371.042,96 676.206,068	27	371.033,607 676.183,583	24.353	27	371.033,607 676.183,583	28	371.027,149 676.165,106	19.573
28	371.027,149 676.165,106	29	371.018,222 676.145,883	21.195	29	371.018,222 676.145,883	30	371.005,974 676.127,183	22.354	30	371.005,974 676.127,183	31	371.003,525 676.116,052	11.397
31	371.003,525 676.116,052	32	370.998,626 676.091,118	25.411	32	370.998,626 676.091,118	33	370.990,773 676.072,525	20.183	33	370.990,773 676.072,525	34	370.978,302 676.052,711	23.412
34	370.978,302 676.052,711	35	370.974,071 676.028,668	24.412	35	370.974,071 676.028,668	36	370.973,177 676.004,944	23.741	36	370.973,177 676.004,944	37	370.973,011 675.990,311	14.634
37	370.973,011 675.990,311	38	370.972,955 675.985,353	4.958	38	370.972,955 675.985,353	39	370.965,828 675.969,101	17.746	39	370.965,828 675.969,101	40	370.955,139 675.958,638	14.958
40	370.955,139 675.958,638	41	370.941,778 675.947,507	17.39	41	370.941,778 675.947,507	42	370.938,199 675.942,881	5.849	42	370.938,199 675.942,881	43	370.938,074 675.925,598	17.283
43	370.938,074 675.925,598	44	370.936,491 675.749,923	175.682	44	370.936,491 675.749,923	45	370.948,667 675.741,318	14.91	45	370.948,667 675.741,318	46	370.954,234 675.735,53	8.031
46	370.954,234 675.735,53	47	370.957,373 675.726,348	9.704	47	370.957,373 675.726,348	48	370.954,924 675.712,546	14.018	48	370.954,924 675.712,546	49	370.948,02 675.696,517	17.453
49	370.948,02 675.696,517	50	370.954,701 675.692,064	8.029	50	370.954,701 675.692,064	51	370.969,398 675.685,831	15.964	51	370.969,398 675.685,831	52	370.976,301 675.686,054	6.907
52	370.976,301 675.686,054	53	370.986,767 675.690,284	11.288	53	370.986,767 675.690,284	54	371.005,56 675.697,641	20.182	54	371.005,56 675.697,641	55	371.029,833 675.710,108	27.287
55	371.029,833 675.710,108	56	371.045,644 675.715,228	16.619	56	371.045,644 675.715,228	57	371.059,005 675.717,232	13.51	57	371.059,005 675.717,232	58	371.075,038 675.723,688	17.284
58	371.075,038 675.723,688	59	371.094,634 675.732,148	21.344	59	371.094,634 675.732,148	60	371.122,097 675.731,078	27.484	60	371.122,097 675.731,078	61	371.128,928 675.730,812	6.836
61	371.128,928 675.730,812	62	371.153,533 675.729,513	24.639	62	371.153,533 675.729,513	63	371.180,7 675.733,965	27.529	63	371.180,7 675.733,965	64	371.198,738 675.734,411	18.044
64	371.198,738 675.734,411	65	371.220,878 675.737,091	22.302	65	371.220,878 675.737,091	66	371.246,041 675.743,324	25.923	66	371.246,041 675.743,324	67	371.264,969 675.745,106	19.012
67	371.264,969 675.745,106	68	371.314,628 675.756,682	50.99	68	371.314,628 675.756,682	69	371.344,449 675.762,061	30.302	69	371.344,449 675.762,061	70	371.357,814 675.764,912	13.666
70	371.357,814 675.764,912	71	371.380,447 675.773,107	24.071	71	371.380,447 675.773,107	72	371.394,146 675.774,384	13.758	72	371.394,146 675.774,384	73	371.401,475 675.775,067	7.361
73	371.401,475 675.775,067	74	371.395,773 675.788,072	14.2	74	371.395,773 675.788,072	75	371.390,604 675.818,537	30.9	75	371.390,604 675.818,537	76	371.384,539 675.851,497	33.513
76	371.384,539 675.851,497	77	371.384,288 675.860,041	8.548	77	371.384,288 675.860,041	78	371.384,79 675.872,857	12.826	78	371.384,79 675.872,857	79	371.379,26 675.896,731	24.506
79	371.379,26 675.896,731	80	371.372,222 675.917,087	21.538	80	371.372,222 675.917,087	81	371.359,402 675.942,043	28.056	81	371.359,402 675.942,043	82	371.339,795 675.982,0	44.508
82	371.339,795 675.982,0	83	371.331,234 676.006,975	26.402	83	371.331,234 676.006,975	84	371.328,721 676.017,781	11.094	84	371.328,721 676.017,781	85	371.321,18 676.034,116	17.992
85	371.321,18 676.034,116	86	371.316,098 676.044,324	11.403	86	371.316,098 676.044,324	87	371.310,368 676.055,838	12.861	87	371.310,368 676.055,838	88	371.306,346 676.080,968	25.45
88	371.306,346 676.080,968	89	371.312,63 676.132,737	52.149	89	371.312,63 676.132,737	90	371.317,667 676.157,728	25.494	90	371.317,667 676.157,728	91	371.327,47 676.182,356	26.507
91	371.327,47 676.182,356	1	371.340,674 676.191,271	15.932										

** Lungimile segmentelor sunt determinate în planul de proiecție Stereo 70 și sunt rotunjite la 1 milimetru.

*** Distanța dintre puncte este formată din segmente cumulate ce sunt mai mici decât valoarea 1 milimetru.

**DATE DESPRE IMOBILUL NR. 1002**

Oficiul de Cadastru și Publicitate Imobiliară MARAMURES
Biroul de Cadastru și Publicitate Imobiliară Baia Mare

A. Partea I. Descrierea imobilului

TEREN Extravilan

Adresa: Jud. Maramures

Nr. Crt	Nr cadastral Nr. topografic	Suprafața* (mp)	Observații / Referințe
A1		3.127	Sector cadastral:1 Teren neimprejmuit;

B. Partea II. Proprietari și acte

Inscrieri privitoare la dreptul de proprietate și alte drepturi reale	Referințe
/	
Act Normativ nr. 7, Lege, din 13/03/1996 emis de PARLAMENTUL ROMANIEI;	
B1	A1
1) COMUNA GÂRDANI, CIF:16367608, PROPRIETAR NEIDENTIFICAT	

C. Partea III. SARCINI .

Inscrieri privind dezmembramintele dreptului de proprietate, drepturi reale de garanție și sarcini	Referințe
NU SUNT	

Anexa Nr. 1 La Partea I

Teren

Nr cadastral	Suprafața (mp)*	Observații / Referințe
	3.127	

* Suprafața este determinată în planul de proiecție Stereo 70.

DETALII LINIARE IMOBIL

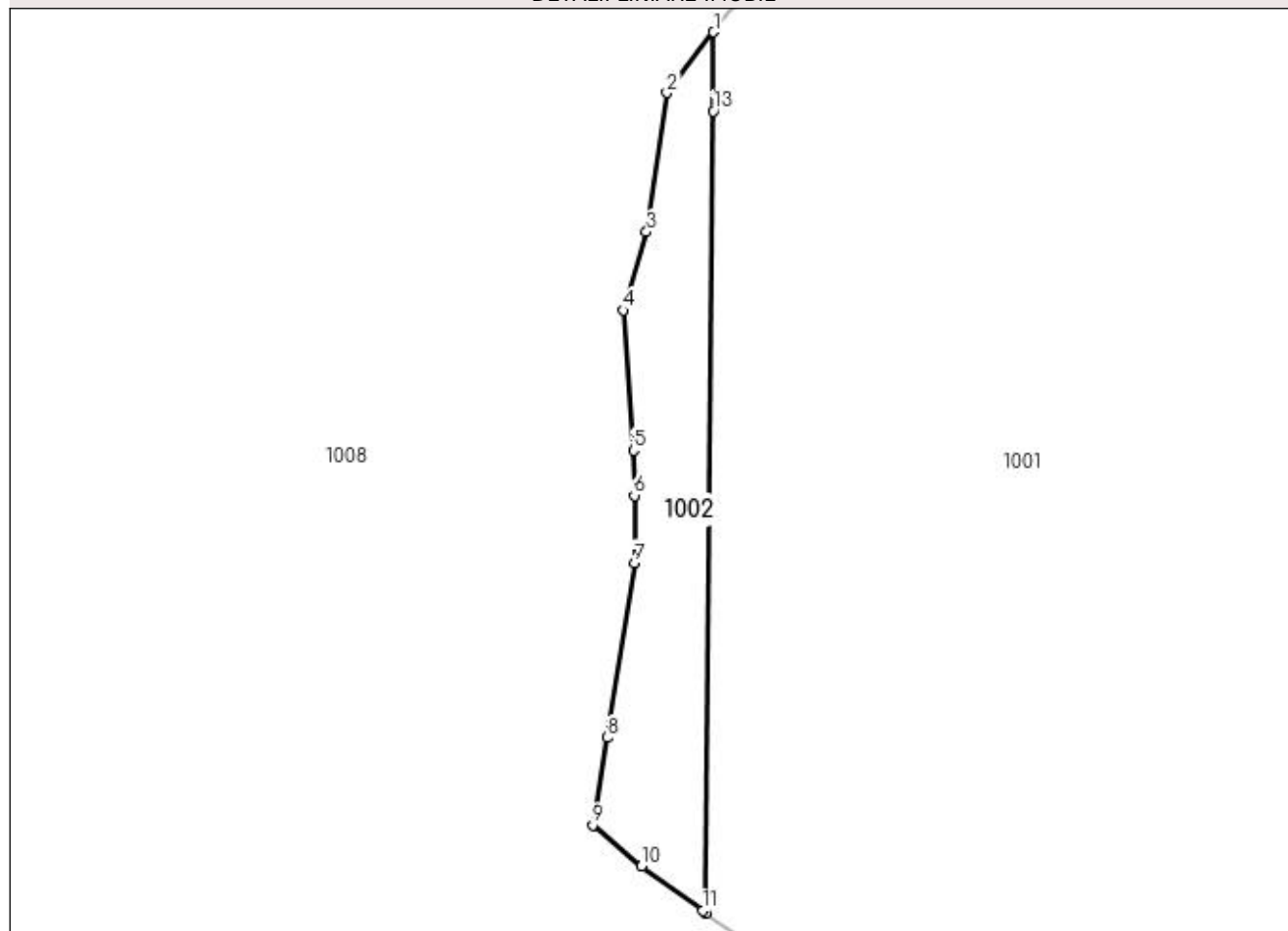

Date referitoare la teren

Crt	Categorie folosință	Intra vilan	Suprafața (mp)	Tarla	Parcelă	Nr. topo	Observații / Referințe
1	padure	NU	3.127	UP I	UA 32	-	

Lungime Segmente

1) Valorile lungimilor segmentelor sunt obținute din proiecție în plan.

Punct început	X / Y	Punct sfârșit	X / Y	Lungime segment (** (m)
1	370.938,199 675.942,881	2	370.927,936 675.929,618	16.77
2	370.927,936 675.929,618	3	370.923,482 675.899,119	30.823
3	370.923,482 675.899,119	4	370.918,36 675.881,977	17.891
4	370.918,36 675.881,977	5	370.920,587 675.851,255	30.803
5	370.920,587 675.851,255	6	370.920,805 675.841,365	9.892

Punct început	X / Y	Punct sfârșit	X / Y	Lungime segment (** (m)
6	370.920,805 675.841,365	7	370.920,805 675.826,672	14.693
7	370.920,805 675.826,672	8	370.914,793 675.788,381	38.76
8	370.914,793 675.788,381	9	370.911,675 675.769,235	19.398
9	370.911,675 675.769,235	10	370.922,39 675.760,241	13.989
10	370.922,39 675.760,241	11	370.935,751 675.750,446	16.567
11	370.935,751 675.750,446	12	370.936,491 675.749,923	0.906
12	370.936,491 675.749,923	13	370.938,074 675.925,598	175.682
13	370.938,074 675.925,598	1	370.938,199 675.942,881	17.283

** Lungimile segmentelor sunt determinate în planul de proiecție Stereo 70 și sunt rotunjite la 1 milimetru.

*** Distanța dintre puncte este formată din segmente cumulate ce sunt mai mici decât valoarea 1 milimetru.

**DATE DESPRE IMOBILUL NR. 1003**

Oficiul de Cadastru și Publicitate Imobiliară MARAMURES
Biroul de Cadastru și Publicitate Imobiliară Baia Mare

A. Partea I. Descrierea imobilului

TEREN Extravilan

Adresa: Jud. Maramures

Nr. Crt	Nr cadastral Nr. topografic	Suprafața* (mp)	Observații / Referințe
A1		24.532	Sector cadastral:1 Teren neimprejmuit;

B. Partea II. Proprietari și acte

Inscrieri privitoare la dreptul de proprietate și alte drepturi reale		Referințe
/		
Act Normativ nr. 1705, HOTARARE DE GUVERN, din 29/11/2006 emis de GVERNUL ROMANIEI;		
B1	Intabulare, drept de PROPRIETATE, dobandit prin Lege, cota actuala 1/1 1) STATUL ROMÂN, CIF:9999999999999, DOMENIU PUBLIC	A1
Act Normativ nr. 46, LEGE, din 19/03/2008 emis de PARLAMENTUL ROMANIEI;		
B1	Intabulare, drept de ADMINISTRARE, dobandit prin Lege, cota actuala 1/1 1) REGIA NAȚIONALĂ A PĂDURILOR ROMSILVA RA, CIF:1590120	A1

C. Partea III. SARCINI .

Inscrieri privind dezmembramintele dreptului de proprietate, drepturi reale de garanție și sarcini	Referințe
NU SUNT	

Anexa Nr. 1 La Partea I

Teren

Nr cadastral	Suprafața (mp)*	Observații / Referințe
	24.532	

* Suprafața este determinată în planul de proiecție Stereo 70.

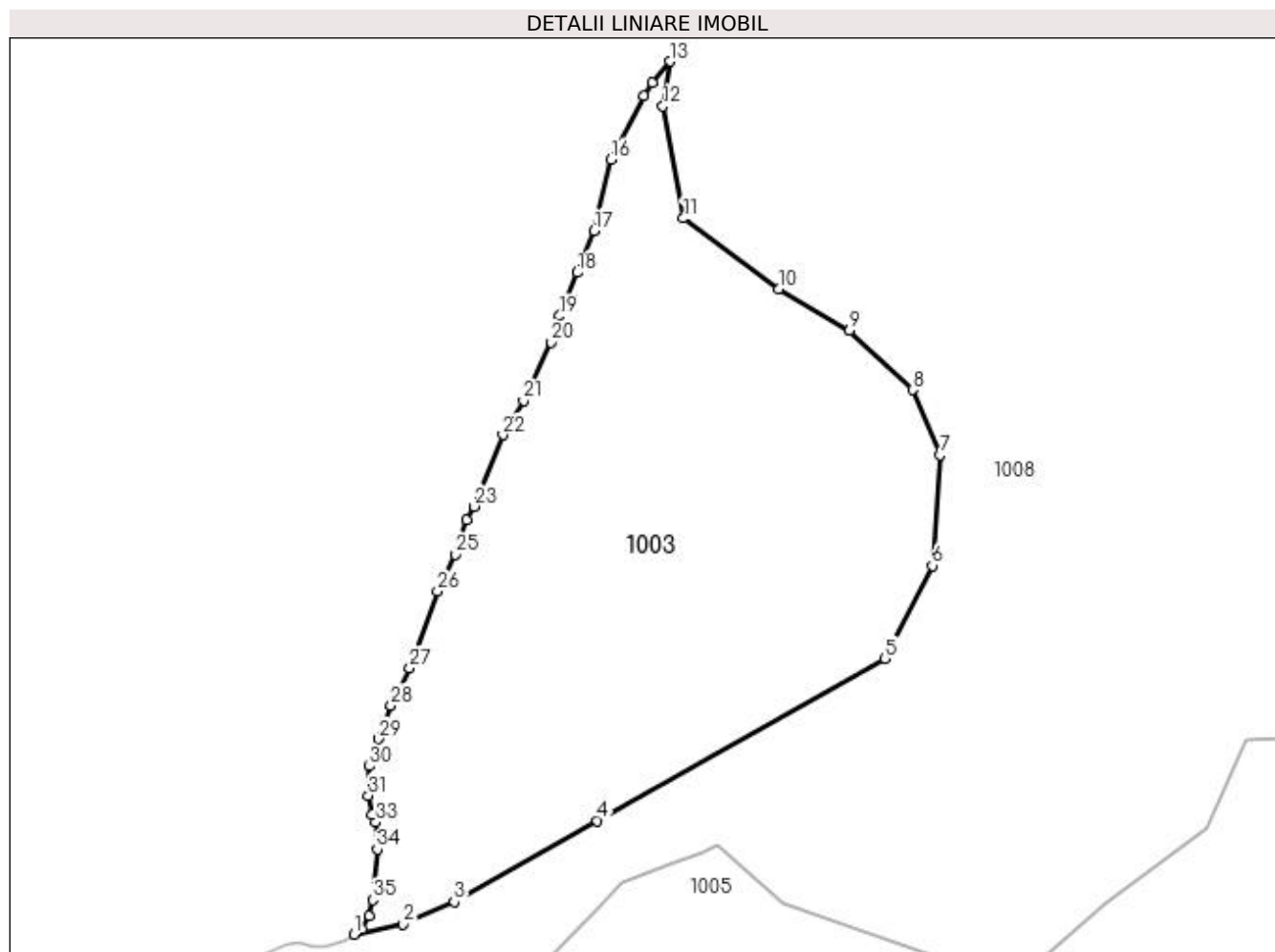

Date referitoare la teren

Crt	Categorie folosință	Intra vilan	Suprafața (mp)	Tarla	Parcelă	Nr. topo	Observații / Referințe
1	padure	NU	24.532	UP I	UA 27	-	

Lungime Segmente

1) Valorile lungimilor segmentelor sunt obținute din proiecție în plan.

Punct început	X / Y	Punct sfârșit	X / Y	Lungime segment (** (m)	Punct început	X / Y	Punct sfârșit	X / Y	Lungime segment (** (m)
1	369.059,629 676.219,037	2	369.075,137 676.222,362	15.86	2	369.075,137 676.222,362	3	369.091,526 676.229,325	17.807
3	369.091,526 676.229,325	4	369.137,004 676.255,13	52.289	4	369.137,004 676.255,13	5	369.228,369 676.306,739	104.934
5	369.228,369 676.306,739	6	369.243,529 676.336,229	33.158	6	369.243,529 676.336,229	7	369.245,987 676.371,455	35.312
7	369.245,987 676.371,455	8	369.237,26 676.392,138	22.449	8	369.237,26 676.392,138	9	369.217,184 676.410,98	27.533
9	369.217,184 676.410,98	10	369.194,65 676.424,087	26.069	10	369.194,65 676.424,087	11	369.164,331 676.446,614	37.772

Punct început	X / Y	Punct sfârșit	X / Y	Lungime segment (** (m)
11	369.164,331 676.446,614	12	369.157,776 676.482,249	36.233
13	369.160,03 676.496,461	14	369.154,41 676.489,771	8.737
15	369.151,79 676.485,571	16	369.141,28 676.465,391	22.753
17	369.136,02 676.442,581	18	369.130,615 676.429,394	14.252
19	369.124,97 676.415,621	20	369.122,29 676.407,181	8.855
21	369.113,5 676.388,671	22	369.106,96 676.377,751	12.729
23	369.097,88 676.355,01	24	369.095,48 676.350,811	4.836
25	369.091,69 676.339,841	26	369.086,2 676.328,061	12.996
27	369.077,31 676.303,611	28	369.071,39 676.291,841	13.175
29	369.067,44 676.281,171	30	369.064,47 676.272,471	9.193
31	369.064,12 676.263,121	32	369.065,3 676.257,161	6.076
33	369.066,53 676.254,6	34	369.067,02 676.246,111	8.503
35	369.065,48 676.230,011	36	369.064,33 676.224,941	5.199
37	369.062,14 676.220,741	1	369.059,629 676.219,037	3.035

Punct început	X / Y	Punct sfârșit	X / Y	Lungime segment (** (m)
12	369.157,776 676.482,249	13	369.160,03 676.496,461	14.39
14	369.154,41 676.489,771	15	369.151,79 676.485,571	4.95
16	369.141,28 676.465,391	17	369.136,02 676.442,581	23.409
18	369.130,615 676.429,394	19	369.124,97 676.415,621	14.885
20	369.122,29 676.407,181	21	369.113,5 676.388,671	20.491
22	369.106,96 676.377,751	23	369.097,88 676.355,01	24.487
24	369.095,48 676.350,811	25	369.091,69 676.339,841	11.606
26	369.086,2 676.328,061	27	369.077,31 676.303,611	26.016
28	369.071,39 676.291,841	29	369.067,44 676.281,171	11.378
30	369.064,47 676.272,471	31	369.064,12 676.263,121	9.357
32	369.065,3 676.257,161	33	369.066,53 676.254,6	2.841
34	369.067,02 676.246,111	35	369.065,48 676.230,011	16.173
36	369.064,33 676.224,941	37	369.062,14 676.220,741	4.737

** Lungimile segmentelor sunt determinate în planul de proiecție Stereo 70 și sunt rotunjite la 1 milimetru.

*** Distanța dintre puncte este formată din segmente cumulate ce sunt mai mici decât valoarea 1 milimetru.

**DATE DESPRE IMOBILUL NR. 1004**

Oficiul de Cadastru și Publicitate Imobiliară MARAMURES
Biroul de Cadastru și Publicitate Imobiliară Baia Mare

A. Partea I. Descrierea imobilului

TEREN Extravilan

Adresa: Jud. Maramures

Nr. Crt	Nr cadastral Nr. topografic	Suprafața* (mp)	Observații / Referințe
A1		8.009	Sector cadastral:1 Teren neimprejmuit;

B. Partea II. Proprietari și acte

Inscrieri privitoare la dreptul de proprietate și alte drepturi reale		Referințe
/		
Act Normativ nr. 7, LEGE, din 13/03/1996 emis de PARLAMENTUL ROMANIEI;		
B1	Inscrierea provizorie, drept de PROPRIETATE art. 13, alin. 15, dobândit prin Lege, cota actuala 1/1 1) COMUNA GÂRDANI, CIF:16367608, PROPRIETAR NEIDENTIFICAT	A1

C. Partea III. SARCINI .

Inscrieri privind dezmembramintele dreptului de proprietate, drepturi reale de garanție și sarcini	Referințe
NU SUNT	

Anexa Nr. 1 La Partea I

Teren

Nr cadastral	Suprafața (mp)*	Observații / Referințe
	8.009	

* Suprafața este determinată în planul de proiecție Stereo 70.

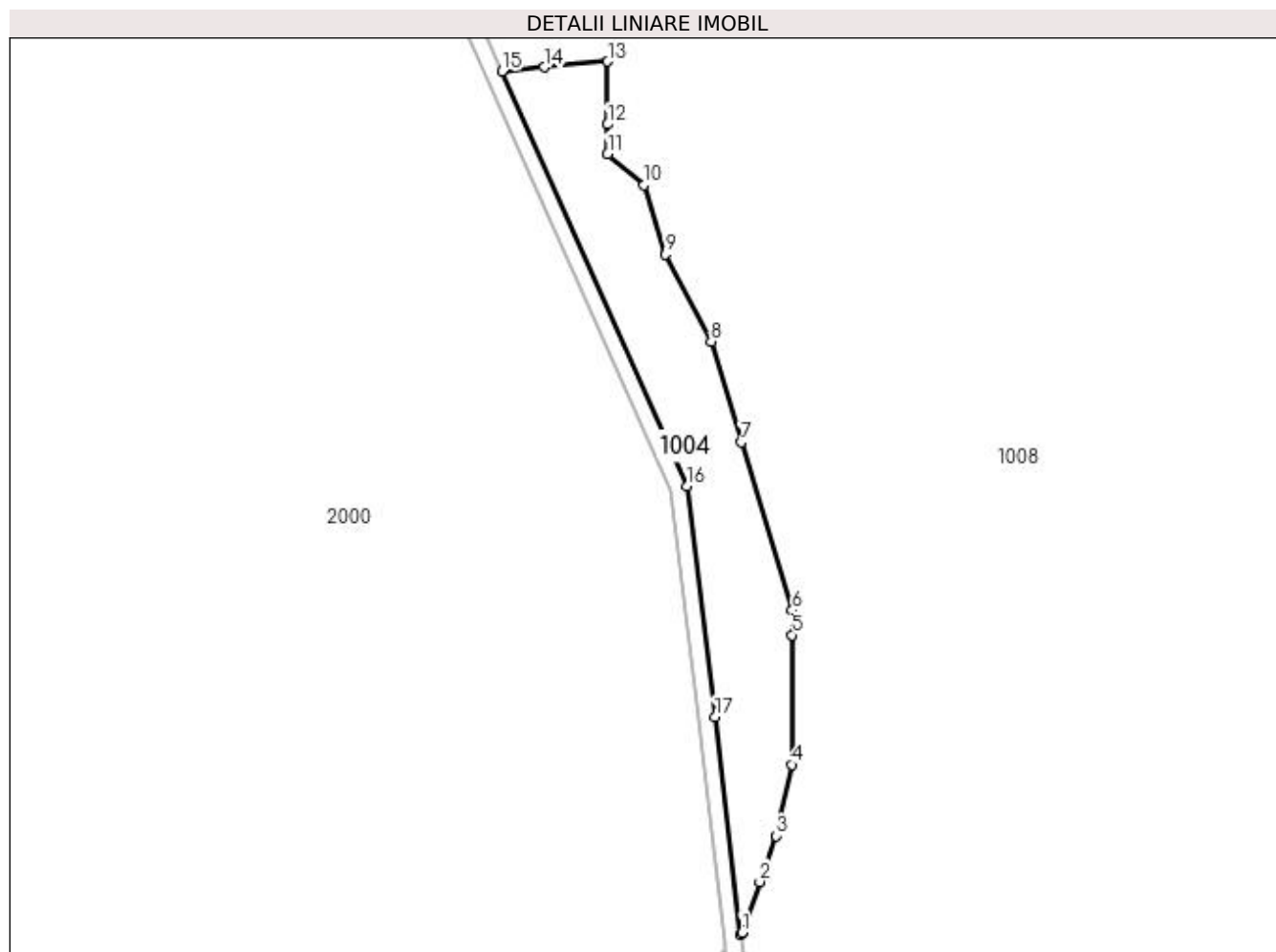

Date referitoare la teren

Crt	Categorie folosință	Intra vilan	Suprafața (mp)	Tarla	Parcelă	Nr. topo	Observații / Referințe
1	padure	NU	8.009	UP I	UA 22L1	-	

Lungime Segmente

1) Valorile lungimilor segmentelor sunt obținute din proiecție în plan.

Punct început	X / Y	Punct sfârșit	X / Y	Lungime segment (** (m)
1	370.092,994 674.980,13	2	370.099,341 674.998,15	19.105
2	370.099,341 674.998,15	3	370.105,075 675.014,431	17.261
3	370.105,075 675.014,431	4	370.110,874 675.039,552	25.782
4	370.110,874 675.039,552	5	370.110,833 675.085,553	46.001
5	370.110,833 675.085,553	6	370.110,826 675.094,24	8.687

Punct început	X / Y	Punct sfârșit	X / Y	Lungime segment (** (m)
6	370.110,826 675.094,24	7	370.092,877 675.153,847	62.251
7	370.092,877 675.153,847	8	370.082,118 675.189,577	37.315
8	370.082,118 675.189,577	9	370.065,91 675.220,484	34.899
9	370.065,91 675.220,484	10	370.058,31 675.244,944	25.614
10	370.058,31 675.244,944	11	370.045,386 675.256,015	17.018
11	370.045,386 675.256,015	12	370.045,386 675.266,47	10.455
12	370.045,386 675.266,47	13	370.045,386 675.288,733	22.263
13	370.045,386 675.288,733	14	370.022,862 675.286,746	22.611
14	370.022,862 675.286,746	15	370.007,894 675.285,27	15.041
15	370.007,894 675.285,27	16	370.073,639 675.138,374	160.937
16	370.073,639 675.138,374	17	370.083,505 675.056,635	82.332
17	370.083,505 675.056,635	18	370.092,357 674.979,494	77.647
18	370.092,357 674.979,494	1	370.092,994 674.980,13	0.9

** Lungimile segmentelor sunt determinate în planul de proiecție Stereo 70 și sunt rotunjite la 1 milimetru.

*** Distanța dintre puncte este formată din segmente cumulate ce sunt mai mici decât valoarea 1 milimetru.

**DATE DESPRE IMOBILUL NR. 1005**

Oficiul de Cadastru și Publicitate Imobiliară MARAMURES
Biroul de Cadastru și Publicitate Imobiliară Baia Mare

A. Partea I. Descrierea imobilului

TEREN Extravilan

Adresa: Jud. Maramures

Nr. Crt	Nr cadastral Nr. topografic	Suprafața* (mp)	Observații / Referințe
A1		193.904	Sector cadastral:1 Teren neimprejmuț; Imobilul despartit de limitele naturale reprezentand drumul si limitele unitatilor administrativ - teritoriale Gardani si Salsig.

B. Partea II. Proprietari și acte

Inscrieri privitoare la dreptul de proprietate și alte drepturi reale	Referințe
/	
Act Administrativ nr. 3336, TITLU DE PROPRIETATE, din 14/04/2004 emis de CJPSDPAT MARAMURES;	
B1	A1
Intabulare, drept de PROPRIETATEcu titlu de reconstituire a dreptului de proprietate in baza legii 18/1991, dobandit prin Lege, cota actuala 1/1 1) COMUNA SALSIG, CIF:3627773, PĂDURE COMUNALA	

C. Partea III. SARCINI .

Inscrieri privind dezmembramintele dreptului de proprietate, drepturi reale de garanție și sarcini	Referințe
NU SUNT	

Anexa Nr. 1 La Partea I

Teren

Nr cadastral	Suprafața (mp)*	Observații / Referințe
	193.904	Imobilul despartit de limitele naturale reprezentand drumul si limitele unitatilor administrativ - teritoriale Gardani si Salsig.

* Suprafața este determinată în planul de proiecție Stereo 70.

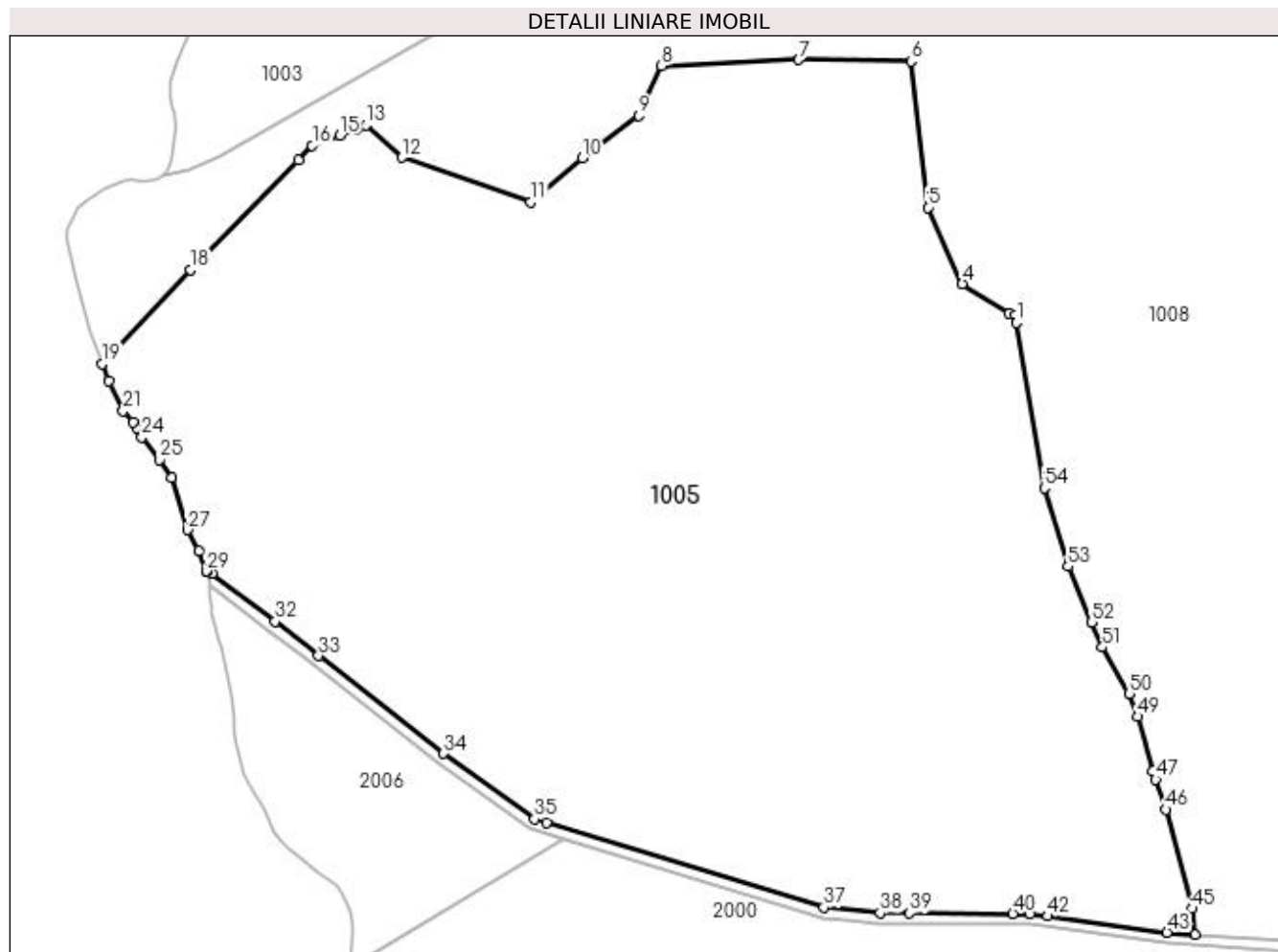

Date referitoare la teren

Crt	Categorie folosință	Intra vilan	Suprafața (mp)	Tarla	Parcelă	Nr. topo	Observații / Referințe
1	padure	NU	193.904	UP I	UA 26	-	

Lungime Segmente

1) Valorile lungimilor segmentelor sunt obținute din proiecție în plan.

Punct început	X / Y	Punct sfârșit	X / Y	Lungime segment	Punct început	X / Y	Punct sfârșit	X / Y	Lungime segment	Punct început	X / Y	Punct sfârșit	X / Y	Lungime segment
1	369.544,798 676.134,979	2	369.544,263 676.139,176	4.231	2	369.544,263 676.139,176	3	369.540,673 676.140,17	3.725	3	369.540,673 676.140,17	4	369.514,176 676.156,993	31.386
4	369.514,176 676.156,993	5	369.494,589 676.200,466	47.682	5	369.494,589 676.200,466	6	369.484,958 676.283,451	83.542	6	369.484,958 676.283,451	7	369.421,181 676.284,387	63.784
7	369.421,181 676.284,387	8	369.343,341 676.280,962	77.915	8	369.343,341 676.280,962	9	369.330,525 676.252,58	31.141	9	369.330,525 676.252,58	10	369.298,327 676.228,716	40.077
10	369.298,327 676.228,716	11	369.269,095 676.203,561	38.565	11	369.269,095 676.203,561	12	369.195,898 676.228,87	77.449	12	369.195,898 676.228,87	13	369.175,438 676.247,211	27.477
13	369.175,438 676.247,211	14	369.170,122 676.244,993	5.76	14	369.170,122 676.244,993	15	369.160,489 676.241,455	10.262	15	369.160,489 676.241,455	16	369.144,74 676.235,671	16.778

Punct început	X / Y	Punct sfârșit	X / Y	Lungime segment	Punct început	X / Y	Punct sfârșit	X / Y	Lungime segment	Punct început	X / Y	Punct sfârșit	X / Y	Lungime segment
16	369.144,74 676.235,671	17	369.137,041 676.227,178	11.463	17	369.137,041 676.227,178	18	369.075,567 676.164,913	87.498	18	369.075,567 676.164,913	19	369.025,418 676.111,544	73.234
19	369.025,418 676.111,544	20	369.029,2 676.101,701	10.545	20	369.029,2 676.101,701	21	369.037,4 676.084,801	18.784	21	369.037,4 676.084,801	22	369.043,02 676.078,561	8.398
22	369.043,02 676.078,561	23	369.045,079 676.075,142	3.991	23	369.045,079 676.075,142	24	369.048,18 676.069,991	6.012	24	369.048,18 676.069,991	25	369.058,15 676.057,301	16.138
25	369.058,15 676.057,301	26	369.064,76 676.046,801	12.407	26	369.064,76 676.046,801	27	369.074,02 676.017,381	30.843	27	369.074,02 676.017,381	28	369.080,39 676.005,391	13.577
28	369.080,39 676.005,391	29	369.084,65 675.993,871	12.282	29	369.084,65 675.993,871	30	369.084,758 675.993,469	0.416	30	369.084,758 675.993,469	31	369.087,772 675.992,347	3.216
31	369.087,772 675.992,347	32	369.123,748 675.965,241	45.045	32	369.123,748 675.965,241	33	369.148,461 675.945,92	31.369	33	369.148,461 675.945,92	34	369.219,459 675.890,41	90.123
34	369.219,459 675.890,41	35	369.271,162 675.853,061	63.782	35	369.271,162 675.853,061	36	369.277,939 675.851,0	7.083	36	369.277,939 675.851,0	37	369.435,471 675.803,096	164.655
37	369.435,471 675.803,096	38	369.467,459 675.799,864	32.151	38	369.467,459 675.799,864	39	369.484,307 675.799,769	16.848	39	369.484,307 675.799,769	40	369.542,872 675.799,438	58.566
40	369.542,872 675.799,438	41	369.552,418 675.799,384	9.546	41	369.552,418 675.799,384	42	369.562,775 675.797,977	10.452	42	369.562,775 675.797,977	43	369.630,494 675.788,777	68.341
43	369.630,494 675.788,777	44	369.646,453 675.787,638	16.0	44	369.646,453 675.787,638	45	369.644,924 675.802,264	14.706	45	369.644,924 675.802,264	46	369.629,747 675.858,617	58.361
46	369.629,747 675.858,617	47	369.624,0 675.875,552	17.884	47	369.624,0 675.875,552	48	369.622,378 675.880,33	5.046	48	369.622,378 675.880,33	49	369.613,846 675.911,348	32.17
49	369.613,846 675.911,348	50	369.608,804 675.924,301	13.9	50	369.608,804 675.924,301	51	369.593,679 675.950,666	30.395	51	369.593,679 675.950,666	52	369.587,626 675.964,981	15.542
52	369.587,626 675.964,981	53	369.574,273 675.996,561	34.287	53	369.574,273 675.996,561	54	369.560,699 676.041,15	46.609	54	369.560,699 676.041,15	1	369.544,798 676.134,979	95.167

** Lungimile segmentelor sunt determinate în planul de proiecție Stereo 70 și sunt rotunjite la 1 milimetru.

*** Distanța dintre puncte este formată din segmente cumulate ce sunt mai mici decât valoarea 1 milimetru.

**DATE DESPRE IMOBILUL NR. 1008**

Oficiul de Cadastru și Publicitate Imobiliară MARAMURES
Biroul de Cadastru și Publicitate Imobiliară Baia Mare

A. Partea I. Descrierea imobilului

TEREN Extravilan

Adresa: Jud. Maramures

Nr. Crt	Nr cadastral Nr. topografic	Suprafața* (mp)	Observații / Referințe
A1		Din acte: 112.939 Masurata: 2.581.011	Sector cadastral:1 Teren neimprejmuit;

B. Partea II. Proprietari și acte

Inscrieri privitoare la dreptul de proprietate și alte drepturi reale		Referințe
/		
Act Normativ nr. 1705, HOTARARE DE GUVERN, din 29/11/2006 emis de GUVERNUL ROMANIEI;		
B1	Intabulare, drept de PROPRIETATE, dobandit prin Lege, cota actuala 1/1 1) STATUL ROMÂN , CIF:9999999999999, DOMENIU PUBLIC	A1
Act Normativ nr. 46, LEGE, din 19/03/2008 emis de PARLAMENTUL ROMANIEI (Declaratie nr. 8963/26.04.2023, Anexa 12 din Hotarare de Guvern 1705/29.11.2006);		
B2	Intabulare, drept de ADMINISTRARE, dobandit prin Lege, cota actuala 1/1 1) REGIA NAȚIONALĂ A PĂDURILOR ROMSILVA RA , CIF:1590120	A1

C. Partea III. SARCINI .

Inscrieri privind dezmembramintele dreptului de proprietate, drepturi reale de garanție și sarcini	Referințe
NU SUNT	

Anexa Nr. 1 La Partea I

Teren

Nr cadastral	Suprafața (mp)*	Observații / Referințe
	Din acte: 112.939 Masurata: 2.581.011	

* Suprafața este determinată în planul de proiecție Stereo 70.

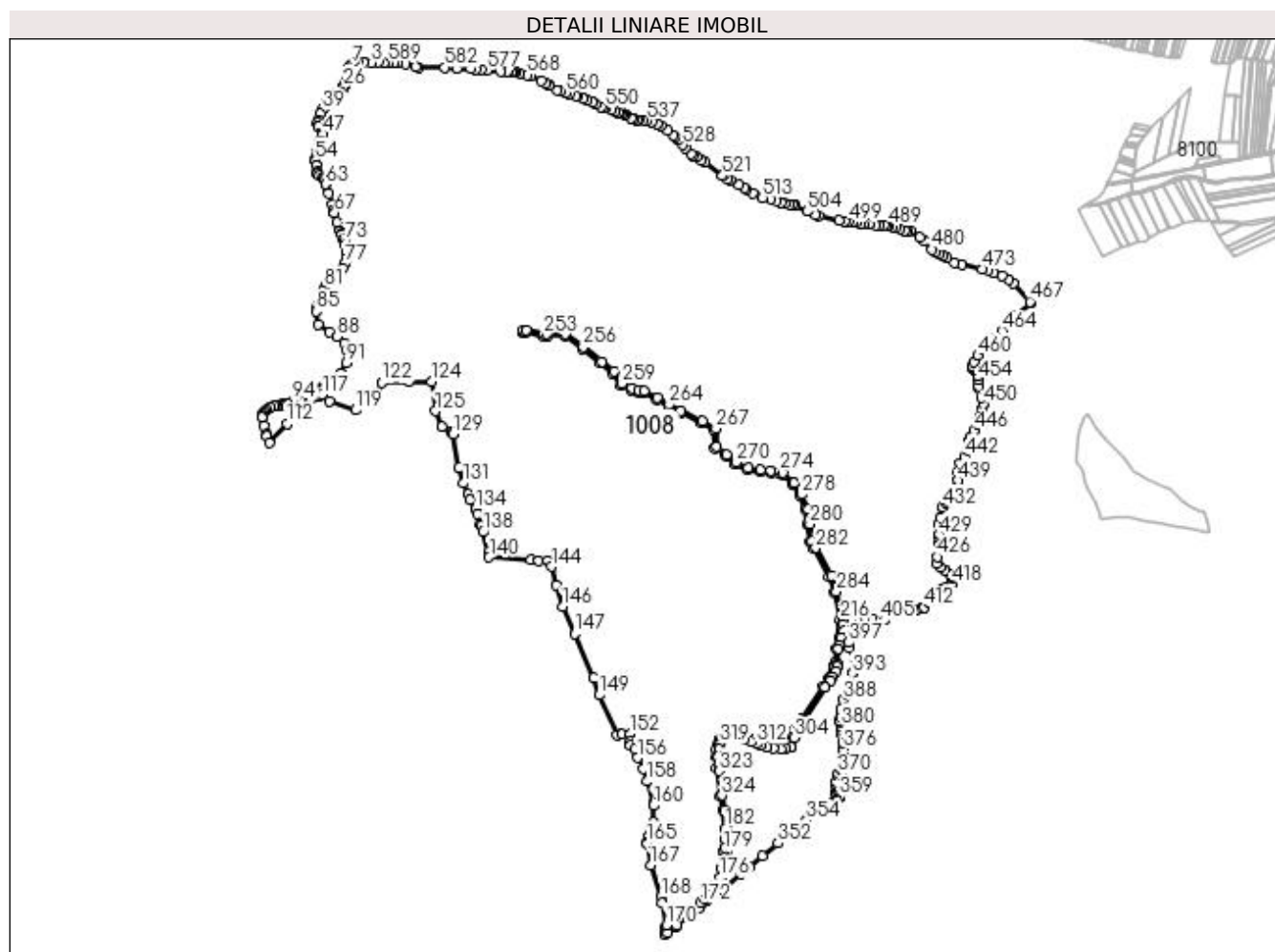

Date referitoare la teren

Crt	Categorie folosință	Intravilan	Suprafața (mp)	Tarla	Parcelă	Nr. topo	Observații / Referințe
1	padure	NU	2.581.011	UP I	UA 22B, UA 22 C, UA 22 D, UA 23 A, UA 23 B	-	UA 24 A, UA 24 B, UA 24 C, UA 25 C, UA 25 A, UA 25 B, UA 25 V V, UA 25 D, UA 25 E, UA 26, UA 27 B, UA 27 A, UA 27 F, UA 27 E, UA 28 C, UA 28 D, UA 28 B, UA 28 A, UA 29 B, UA 29 C, UA 29 A, UA 30 E, UA 30 C, UA 30 D, UA 30 B, UA 30 H, UA 30 G, UA 30 F, UA 30 A, UA 31 A, UA 31 D, UA 31 B, UA 32 A, UA 32 B, UA 32 C, UA 33 C, UA 22 A

Lungime Segmente

1) Valorile lungimilor segmentelor sunt obținute din proiecție în plan.

Punct început	X / Y	Punct sfârșit	X / Y	Lungime segment	Punct început	X / Y	Punct sfârșit	X / Y	Lungime segment	Punct început	X / Y	Punct sfârșit	X / Y	Lungime segment
1	369.349,82 677.184,351	2	369.332,04 677.186,351	17.89 2	2	369.332,04 677.186,351	3	369.315,07 677.185,791	16.97 9	3	369.315,07 677.185,791	4	369.292,18 677.186,181	22.89 3

Punct început	X / Y	Punct sfârșit	X / Y	Lungime segment	Punct început	X / Y	Punct sfârșit	X / Y	Lungime segment	Punct început	X / Y	Punct sfârșit	X / Y	Lungime segment
4	369.292,18 677.186,181	5	369.276,9 677.185,171	15.313	5	369.276,9 677.185,171	6	369.265,85 677.183,661	11.153	6	369.265,85 677.183,661	7	369.259,02 677.181,02	7.323
7	369.259,02 677.181,02	8	369.254,06 677.176,441	6.75	8	369.254,06 677.176,441	9	369.252,232 677.170,684	6.04	9	369.252,232 677.170,684	10	369.252,11 677.170,299	0.404
10	369.252,11 677.170,299	11	369.251,38 677.168,001	2.411	11	369.251,38 677.168,001	12	369.251,31 677.163,761	4.241	12	369.251,31 677.163,761	13	369.254,74 677.153,101	11.198
13	369.254,74 677.153,101	14	369.256,4 677.151,381	2.39	14	369.256,4 677.151,381	15	369.265,44 677.146,351	10.345	15	369.265,44 677.146,351	16	369.267,09 677.143,981	2.888
16	369.267,09 677.143,981	17	369.266,39 677.140,181	3.864	17	369.266,39 677.140,181	18	369.264,88 677.138,511	2.251	18	369.264,88 677.138,511	19	369.262,53 677.137,491	2.562
19	369.262,53 677.137,491	20	369.253,21 677.138,071	9.338	20	369.253,21 677.138,071	21	369.249,81 677.137,281	3.491	21	369.249,81 677.137,281	22	369.246,18 677.135,861	3.898
22	369.246,18 677.135,861	23	369.243,17 677.133,361	3.913	23	369.243,17 677.133,361	24	369.237,26 677.122,441	12.417	24	369.237,26 677.122,441	25	369.237,062 677.121,852	0.621
25	369.237,062 677.121,852	26	369.235,583 677.117,453	4.641	26	369.235,583 677.117,453	27	369.234,14 677.113,161	4.528	27	369.234,14 677.113,161	28	369.230,72 677.098,801	14.762
28	369.230,72 677.098,801	29	369.228,54 677.095,231	4.183	29	369.228,54 677.095,231	30	369.227,04 677.094,411	1.71	30	369.227,04 677.094,411	31	369.223,64 677.094,041	3.42
31	369.223,64 677.094,041	32	369.220,27 677.094,951	3.491	32	369.220,27 677.094,951	33	369.204,64 677.095,211	15.632	33	369.204,64 677.095,211	34	369.196,23 677.090,061	9.862
34	369.196,23 677.090,061	35	369.191,26 677.084,631	7.361	35	369.191,26 677.084,631	36	369.189,93 677.081,261	3.623	36	369.189,93 677.081,261	37	369.184,91 677.072,861	9.786
37	369.184,91 677.072,861	38	369.178,3 677.057,701	16.538	38	369.178,3 677.057,701	39	369.174,6 677.051,831	6.939	39	369.174,6 677.051,831	40	369.169,789 677.040,605	12.213
40	369.169,789 677.040,605	41	369.162,69 677.024,041	18.021	41	369.162,69 677.024,041	42	369.161,27 677.015,581	8.578	42	369.161,27 677.015,581	43	369.163,02 677.006,011	9.729
43	369.163,02 677.006,011	44	369.163,83 677.003,871	2.288	44	369.163,83 677.003,871	45	369.176,33 676.990,721	18.143	45	369.176,33 676.990,721	46	369.177,14 676.988,161	2.685
46	369.177,14 676.988,161	47	369.176,84 676.983,081	5.089	47	369.176,84 676.983,081	48	369.168,522 676.965,106	19.806	48	369.168,522 676.965,106	49	369.168,27 676.964,561	0.6
49	369.168,27 676.964,561	50	369.166,26 676.958,661	6.233	50	369.166,26 676.958,661	51	369.163,97 676.948,521	10.395	51	369.163,97 676.948,521	52	369.162,01 676.932,441	16.199
52	369.162,01 676.932,441	53	369.156,62 676.914,711	18.531	53	369.156,62 676.914,711	54	369.155,9 676.909,641	5.121	54	369.155,9 676.909,641	55	369.157,82 676.895,53	14.241
55	369.157,82 676.895,53	56	369.160,24 676.877,751	17.943	56	369.160,24 676.877,751	57	369.162,06 676.872,001	6.031	57	369.162,06 676.872,001	58	369.166,83 676.865,761	7.854
58	369.166,83 676.865,761	59	369.176,72 676.861,141	10.916	59	369.176,72 676.861,141	60	369.178,8 676.858,99	2.992	60	369.178,8 676.858,99	61	369.181,89 676.853,211	6.553
61	369.181,89 676.853,211	62	369.184,9 676.842,981	10.664	62	369.184,9 676.842,981	63	369.184,46 676.842,141	0.948	63	369.184,46 676.842,141	64	369.193,98 676.815,681	28.12
64	369.193,98 676.815,681	65	369.202,6 676.785,841	31.06	65	369.202,6 676.785,841	66	369.206,14 676.769,451	16.768	66	369.206,14 676.769,451	67	369.209,6 676.760,701	9.409
67	369.209,6 676.760,701	68	369.217,2 676.733,421	28.319	68	369.217,2 676.733,421	69	369.225,71 676.709,521	25.37	69	369.225,71 676.709,521	70	369.229,0 676.703,531	6.834
70	369.229,0 676.703,531	71	369.230,73 676.698,581	5.244	71	369.230,73 676.698,581	72	369.235,31 676.687,731	11.777	72	369.235,31 676.687,731	73	369.237,32 676.680,911	7.11
73	369.237,32 676.680,911	74	369.239,89 676.669,841	11.364	74	369.239,89 676.669,841	75	369.242,92 676.648,151	21.901	75	369.242,92 676.648,151	76	369.242,2 676.630,351	17.815
76	369.242,2 676.630,351	77	369.239,01 676.616,841	13.882	77	369.239,01 676.616,841	78	369.232,87 676.604,641	13.658	78	369.232,87 676.604,641	79	369.197,72 676.569,611	49.625
79	369.197,72 676.569,611	80	369.185,4 676.555,401	18.807	80	369.185,4 676.555,401	81	369.181,05 676.548,691	7.997	81	369.181,05 676.548,691	82	369.175,55 676.536,911	13.001
82	369.175,55 676.536,911	83	369.164,4 676.504,021	34.729	83	369.164,4 676.504,021	84	369.160,03 676.496,461	8.732	84	369.160,03 676.496,461	85	369.157,776 676.482,249	14.39
85	369.157,776 676.482,249	86	369.164,331 676.446,614	36.233	86	369.164,331 676.446,614	87	369.194,65 676.424,087	37.772	87	369.194,65 676.424,087	88	369.217,184 676.410,98	26.069
88	369.217,184 676.410,98	89	369.237,26 676.392,138	27.533	89	369.237,26 676.392,138	90	369.245,987 676.371,455	22.449	90	369.245,987 676.371,455	91	369.243,529 676.336,229	35.312
91	369.243,529 676.336,229	92	369.228,369 676.306,739	33.158	92	369.228,369 676.306,739	93	369.137,004 676.255,13	104.934	93	369.137,004 676.255,13	94	369.091,526 676.229,325	52.289
94	369.091,526 676.229,325	95	369.075,137 676.222,362	17.807	95	369.075,137 676.222,362	96	369.059,629 676.219,037	15.86	96	369.059,629 676.219,037	97	369.056,35 676.216,811	3.963
97	369.056,35 676.216,811	98	369.050,39 676.215,431	6.118	98	369.050,39 676.215,431	99	369.046,15 676.215,291	4.242	99	369.046,15 676.215,291	100	369.041,93 676.216,421	4.369
100	369.041,93 676.216,421	101	369.037,89 676.215,851	4.08	101	369.037,89 676.215,851	102	369.027,21 676.210,941	11.755	102	369.027,21 676.210,941	103	369.017,14 676.204,541	11.932

Punct început	X / Y	Punct sfârșit	X / Y	Lungime segment	Punct început	X / Y	Punct sfârșit	X / Y	Lungime segment	Punct început	X / Y	Punct sfârșit	X / Y	Lungime segment
103	369.017,14 676.204,541	104	369.011,97 676.199,971	6.9	104	369.011,97 676.199,971	105	369.007,39 676.192,411	8.839	105	369.007,39 676.192,411	106	369.005,61 676.187,351	5.364
106	369.005,61 676.187,351	107	369.005,74 676.182,261	5.092	107	369.005,74 676.182,261	108	369.010,64 676.158,421	24.338	108	369.010,64 676.158,421	109	369.017,46 676.134,981	24.412
109	369.017,46 676.134,981	110	369.018,03 676.130,731	4.288	110	369.018,03 676.130,731	111	369.025,418 676.111,544	20.56	111	369.025,418 676.111,544	112	369.075,567 676.164,913	73.234
112	369.075,567 676.164,913	113	369.137,041 676.227,178	87.498	113	369.137,041 676.227,178	114	369.144,74 676.235,671	11.463	114	369.144,74 676.235,671	115	369.160,489 676.241,455	16.778
115	369.160,489 676.241,455	116	369.170,122 676.244,993	10.262	116	369.170,122 676.244,993	117	369.175,438 676.247,211	5.76	117	369.175,438 676.247,211	118	369.195,898 676.228,87	27.477
118	369.195,898 676.228,87	119	369.269,095 676.203,561	77.449	119	369.269,095 676.203,561	120	369.298,327 676.228,716	38.565	120	369.298,327 676.228,716	121	369.330,525 676.252,58	40.077
121	369.330,525 676.252,58	122	369.343,341 676.280,962	31.141	122	369.343,341 676.280,962	123	369.421,181 676.284,387	77.915	123	369.421,181 676.284,387	124	369.484,958 676.283,451	63.784
124	369.484,958 676.283,451	125	369.494,589 676.200,466	83.542	125	369.494,589 676.200,466	126	369.514,176 676.156,993	47.682	126	369.514,176 676.156,993	127	369.540,673 676.140,17	31.386
127	369.540,673 676.140,17	128	369.544,263 676.139,176	3.725	128	369.544,263 676.139,176	129	369.544,798 676.134,979	4.231	129	369.544,798 676.134,979	130	369.560,699 676.041,15	95.167
130	369.560,699 676.041,15	131	369.574,273 675.996,561	46.609	131	369.574,273 675.996,561	132	369.587,626 675.964,981	34.287	132	369.587,626 675.964,981	133	369.593,679 675.950,666	15.542
133	369.593,679 675.950,666	134	369.608,804 675.924,301	30.395	134	369.608,804 675.924,301	135	369.613,846 675.911,348	13.9	135	369.613,846 675.911,348	136	369.622,378 675.880,33	32.17
136	369.622,378 675.880,33	137	369.624,0 675.875,552	5.046	137	369.624,0 675.875,552	138	369.629,747 675.858,617	17.884	138	369.629,747 675.858,617	139	369.644,924 675.802,264	58.361
139	369.644,924 675.802,264	140	369.646,453 675.787,638	14.706	140	369.646,453 675.787,638	141	369.764,897 675.779,183	118.745	141	369.764,897 675.779,183	142	369.787,372 675.778,104	22.501
142	369.787,372 675.778,104	143	369.813,091 675.776,87	25.749	143	369.813,091 675.776,87	144	369.824,071 675.761,009	19.291	144	369.824,071 675.761,009	145	369.836,745 675.709,765	52.788
145	369.836,745 675.709,765	146	369.854,345 675.647,646	64.564	146	369.854,345 675.647,646	147	369.890,008 675.571,016	84.522	147	369.890,008 675.571,016	148	369.941,426 675.445,236	135.884
148	369.941,426 675.445,236	149	369.958,885 675.397,928	50.427	149	369.958,885 675.397,928	150	370.007,894 675.285,27	122.856	150	370.007,894 675.285,27	151	370.022,862 675.286,746	15.041
151	370.022,862 675.286,746	152	370.045,386 675.288,733	22.611	152	370.045,386 675.288,733	153	370.045,386 675.266,47	22.263	153	370.045,386 675.266,47	154	370.045,386 675.256,015	10.455
154	370.045,386 675.256,015	155	370.058,31 675.244,944	17.018	155	370.058,31 675.244,944	156	370.065,91 675.220,484	25.614	156	370.065,91 675.220,484	157	370.082,118 675.189,577	34.899
157	370.082,118 675.189,577	158	370.092,877 675.153,847	37.315	158	370.092,877 675.153,847	159	370.110,826 675.094,24	62.251	159	370.110,826 675.094,24	160	370.110,833 675.085,553	8.687
160	370.110,833 675.085,553	161	370.110,874 675.039,552	46.001	161	370.110,874 675.039,552	162	370.105,075 675.014,431	25.782	162	370.105,075 675.014,431	163	370.099,341 674.998,15	17.261
163	370.099,341 674.998,15	164	370.092,994 674.980,13	19.105	164	370.092,994 674.980,13	165	370.092,357 674.979,494	0.9	165	370.092,357 674.979,494	166	370.092,62 674.977,205	2.304
166	370.092,62 674.977,205	167	370.102,767 674.916,589	61.459	167	370.102,767 674.916,589	168	370.132,295 674.828,051	93.332	168	370.132,295 674.828,051	169	370.135,923 674.809,427	18.974
169	370.135,923 674.809,427	170	370.147,877 674.748,061	62.519	170	370.147,877 674.748,061	171	370.208,819 674.785,57	71.56	171	370.208,819 674.785,57	172	370.244,334 674.811,812	44.158
172	370.244,334 674.811,812	173	370.258,663 674.822,586	17.928	173	370.258,663 674.822,586	174	370.288,453 674.852,689	42.351	174	370.288,453 674.852,689	175	370.296,034 674.872,496	21.208
175	370.296,034 674.872,496	176	370.299,405 674.881,975	10.061	176	370.299,405 674.881,975	177	370.301,731 674.908,903	27.028	177	370.301,731 674.908,903	178	370.307,956 674.938,705	30.445
178	370.307,956 674.938,705	179	370.311,878 674.957,478	19.178	179	370.311,878 674.957,478	180	370.312,374 674.967,084	9.619	180	370.312,374 674.967,084	181	370.313,593 674.990,682	23.629
181	370.313,593 674.990,682	182	370.313,515 675.020,587	29.905	182	370.313,515 675.020,587	183	370.307,32 675.072,509	52.29	183	370.307,32 675.072,509	184	370.298,773 675.113,661	42.03
184	370.298,773 675.113,661	185	370.290,149 675.191,79	78.604	185	370.290,149 675.191,79	186	370.288,918 675.225,255	33.488	186	370.288,918 675.225,255	187	370.290,17 675.245,781	20.564
187	370.290,17 675.245,781	188	370.295,236 675.262,246	17.227	188	370.295,236 675.262,246	189	370.300,929 675.273,374	12.5	189	370.300,929 675.273,374	190	370.314,397 675.287,359	19.416
190	370.314,397 675.287,359	191	370.324,965 675.291,424	11.323	191	370.324,965 675.291,424	192	370.351,846 675.293,229	26.942	192	370.351,846 675.293,229	193	370.371,805 675.280,076	23.903
193	370.371,805 675.280,076	194	370.390,497 675.270,73	20.898	194	370.390,497 675.270,73	195	370.405,753 675.265,68	16.07	195	370.405,753 675.265,68	196	370.416,036 675.262,085	10.893
196	370.416,036 675.262,085	197	370.435,286 675.256,665	19.998	197	370.435,286 675.256,665	198	370.452,768 675.252,531	17.964	198	370.452,768 675.252,531	199	370.471,034 675.252,212	18.269
199	370.471,034 675.252,212	200	370.483,594 675.252,634	12.567	200	370.483,594 675.252,634	201	370.497,372 675.255,692	14.113	201	370.497,372 675.255,692	202	370.504,557 675.279,022	24.411

Punct început	X / Y	Punct sfârșit	X / Y	Lungime segment	Punct început	X / Y	Punct sfârșit	X / Y	Lungime segment	Punct început	X / Y	Punct sfârșit	X / Y	Lungime segment
202	370.504,557 675.279,022	203	370.511,484 675.299,804	21.906	203	370.511,484 675.299,804	204	370.519,823 675.315,47	17.747	204	370.519,823 675.315,47	205	370.531,701 675.329,056	18.046
205	370.531,701 675.329,056	206	370.590,713 675.423,317	111.209	206	370.590,713 675.423,317	207	370.607,093 675.442,736	25.405	207	370.607,093 675.442,736	208	370.613,262 675.452,733	11.747
208	370.613,262 675.452,733	209	370.621,663 675.466,699	16.298	209	370.621,663 675.466,699	210	370.624,278 675.480,422	13.97	210	370.624,278 675.480,422	211	370.624,978 675.491,193	10.794
211	370.624,978 675.491,193	212	370.627,446 675.529,208	38.095	212	370.627,446 675.529,208	213	370.636,187 675.561,365	33.324	213	370.636,187 675.561,365	214	370.642,775 675.579,44	19.238
214	370.642,775 675.579,44	215	370.641,224 675.597,495	18.121	215	370.641,224 675.597,495	216	370.640,115 675.610,393	12.946	216	370.640,115 675.610,393	217	370.623,174 675.688,593	80.014
217	370.623,174 675.688,593	218	370.608,488 675.732,978	46.752	218	370.608,488 675.732,978	219	370.564,769 675.811,589	89.95	219	370.564,769 675.811,589	220	370.555,026 675.831,914	22.54
220	370.555,026 675.831,914	221	370.547,599 675.880,605	49.254	221	370.547,599 675.880,605	222	370.542,327 675.922,155	41.883	222	370.542,327 675.922,155	223	370.525,327 675.961,947	43.271
223	370.525,327 675.961,947	224	370.502,955 675.994,452	39.46	224	370.502,955 675.994,452	225	370.474,416 676.020,771	38.822	225	370.474,416 676.020,771	226	370.466,609 676.025,325	9.038
226	370.466,609 676.025,325	227	370.443,261 676.026,632	23.385	227	370.443,261 676.026,632	228	370.413,15 676.029,128	30.214	228	370.413,15 676.029,128	229	370.377,661 676.034,474	35.889
229	370.377,661 676.034,474	230	370.342,913 676.050,64	38.324	230	370.342,913 676.050,64	231	370.314,83 676.073,399	36.147	231	370.314,83 676.073,399	232	370.284,077 676.096,606	38.527
232	370.284,077 676.096,606	233	370.282,265 676.148,056	51.482	233	370.282,265 676.148,056	234	370.248,074 676.168,175	39.671	234	370.248,074 676.168,175	235	370.187,413 676.196,617	66.998
235	370.187,413 676.196,617	236	370.153,102 676.213,865	38.402	236	370.153,102 676.213,865	237	370.120,136 676.232,793	38.014	237	370.120,136 676.232,793	238	370.082,188 676.251,563	42.336
238	370.082,188 676.251,563	239	370.068,157 676.254,968	14.438	239	370.068,157 676.254,968	240	370.048,397 676.259,764	20.334	240	370.048,397 676.259,764	241	370.018,662 676.274,444	33.161
241	370.018,662 676.274,444	242	369.995,164 676.308,222	41.147	242	369.995,164 676.308,222	243	369.961,918 676.335,966	43.302	243	369.961,918 676.335,966	244	369.909,708 676.376,79	66.276
244	369.909,708 676.376,79	245	369.859,996 676.413,845	62.003	245	369.859,996 676.413,845	246	369.811,308 676.412,361	48.711	246	369.811,308 676.412,361	247	369.800,983 676.412,046	10.33
247	369.800,983 676.412,046	248	369.752,137 676.423,267	50.118	248	369.752,137 676.423,267	249	369.743,014 676.422,564	9.15	249	369.743,014 676.422,564	250	369.742,795 676.425,413	2.857
250	369.742,795 676.425,413	251	369.742,553 676.428,546	3.142	251	369.742,553 676.428,546	252	369.752,588 676.429,319	10.065	252	369.752,588 676.429,319	253	369.801,573 676.418,067	50.261
253	369.801,573 676.418,067	254	369.811,125 676.418,358	9.556	254	369.811,125 676.418,358	255	369.861,905 676.419,906	50.804	255	369.861,905 676.419,906	256	369.913,349 676.381,559	64.164
256	369.913,349 676.381,559	257	369.965,689 676.340,634	66.44	257	369.965,689 676.340,634	258	369.999,628 676.312,311	44.205	258	369.999,628 676.312,311	259	370.022,704 676.279,139	40.409
259	370.022,704 676.279,139	260	370.050,458 676.265,438	30.952	260	370.050,458 676.265,438	261	370.070,592 676.260,552	20.718	261	370.070,592 676.260,552	262	370.084,25 676.257,236	14.055
262	370.084,25 676.257,236	263	370.122,962 676.238,089	43.188	263	370.122,962 676.238,089	264	370.155,945 676.219,151	38.033	264	370.155,945 676.219,151	265	370.190,035 676.202,015	38.155
265	370.190,035 676.202,015	266	370.250,875 676.173,488	67.196	266	370.250,875 676.173,488	267	370.288,146 676.151,558	43.244	267	370.288,146 676.151,558	268	370.289,973 676.099,674	51.916
268	370.289,973 676.099,674	269	370.318,528 676.078,126	35.773	269	370.318,528 676.078,126	270	370.346,115 676.055,767	35.51	270	370.346,115 676.055,767	271	370.379,408 676.040,278	36.72
271	370.379,408 676.040,278	272	370.413,845 676.035,091	34.825	272	370.413,845 676.035,091	273	370.443,677 676.032,619	29.934	273	370.443,677 676.032,619	274	370.468,385 676.031,235	24.747
274	370.468,385 676.031,235	275	370.478,003 676.025,624	11.135	275	370.478,003 676.025,624	276	370.507,517 675.998,407	40.148	276	370.507,517 675.998,407	277	370.508,241 675.987,354	1.278
277	370.508,241 675.997,354	278	370.530,609 675.964,855	39.453	278	370.530,609 675.964,855	279	370.548,174 675.923,742	44.708	279	370.548,174 675.923,742	280	370.553,542 675.881,435	42.646
280	370.553,542 675.881,435	281	370.560,823 675.833,702	48.285	281	370.560,823 675.833,702	282	370.570,101 675.814,346	21.465	282	370.570,101 675.814,346	283	370.614,006 675.735,4	90.333
283	370.614,006 675.735,4	284	370.628,97 675.690,174	47.637	284	370.628,97 675.690,174	285	370.646,06 675.611,288	80.716	285	370.646,06 675.611,288	286	370.647,202 675.598,009	13.328
286	370.647,202 675.598,009	287	370.648,867 675.578,632	19.448	287	370.648,867 675.578,632	288	370.642,519 675.561,219	18.534	288	370.642,519 675.561,219	289	370.641,91 675.559,547	1.779
289	370.641,91 675.559,547	290	370.636,655 675.540,213	20.035	290	370.636,655 675.540,213	291	370.633,395 675.528,217	12.431	291	370.633,395 675.528,217	292	370.630,727 675.487,145	41.159
292	370.630,727 675.487,145	293	370.630,182 675.479,051	8.112	293	370.630,182 675.479,051	294	370.627,35 675.464,513	14.811	294	370.627,35 675.464,513	295	370.618,386 675.449,611	17.39
295	370.618,386 675.449,611	296	370.611,966 675.439,207	12.225	296	370.611,966 675.439,207	297	370.595,573 675.419,773	25.425	297	370.595,573 675.419,773	298	370.537,848 675.327,569	108.783
298	370.537,848 675.327,569	299	370.536,532 675.325,467	2.48	299	370.536,532 675.325,467	300	370.524,795 675.312,041	17.833	300	370.524,795 675.312,041	301	370.522,076 675.306,934	5.786

Punct început	X / Y	Punct sfârșit	X / Y	Lungime segment	Punct început	X / Y	Punct sfârșit	X / Y	Lungime segment	Punct început	X / Y	Punct sfârșit	X / Y	Lungime segment
301	370.522,076 675.306,934	302	370.517,017 675.297,429	10.767	302	370.517,017 675.297,429	303	370.513,771 675.287,69	10.266	303	370.513,771 675.287,69	304	370.510,271 675.277,19	11.068
304	370.510,271 675.277,19	305	370.502,079 675.250,59	27.833	305	370.502,079 675.250,59	306	370.500,634 675.250,269	1.48	306	370.500,634 675.250,269	307	370.484,351 675.246,656	16.679
307	370.484,351 675.246,656	308	370.471,083 675.246,21	13.275	308	370.471,083 675.246,21	309	370.452,017 675.246,543	19.069	309	370.452,017 675.246,543	310	370.433,39 675.250,958	19.143
310	370.433,39 675.250,958	311	370.414,229 675.256,36	19.908	311	370.414,229 675.256,36	312	370.403,82 675.260,0	11.027	312	370.403,82 675.260,0	313	370.388,201 675.265,17	16.452
313	370.388,201 675.265,17	314	370.368,802 675.274,869	21.689	314	370.368,802 675.274,869	315	370.350,232 675.287,108	22.24	315	370.350,232 675.287,108	316	370.326,272 675.285,498	24.014
316	370.326,272 675.285,498	317	370.317,794 675.282,237	9.084	317	370.317,794 675.282,237	318	370.305,867 675.269,851	17.195	318	370.305,867 675.269,851	319	370.300,817 675.259,98	11.088
319	370.300,817 675.259,98	320	370.296,115 675.244,701	15.986	320	370.296,115 675.244,701	321	370.294,925 675.225,182	19.555	321	370.294,925 675.225,182	322	370.296,137 675.192,23	32.974
322	370.296,137 675.192,23	323	370.297,138 675.183,159	9.126	323	370.297,138 675.183,159	324	370.304,745 675.114,308	69.27	324	370.304,745 675.114,308	325	370.313,247 675.073,478	41.706
325	370.313,247 675.073,478	326	370.319,514 675.020,952	52.899	326	370.319,514 675.020,952	327	370.319,594 674.990,535	30.417	327	370.319,594 674.990,535	328	370.317,846 674.956,705	33.875
328	370.317,846 674.956,705	329	370.313,83 674.937,478	19.642	329	370.313,83 674.937,478	330	370.307,677 674.908,029	30.085	330	370.307,677 674.908,029	331	370.305,317 674.880,69	27.441
331	370.305,317 674.880,69	332	370.301,663 674.870,418	10.903	332	370.301,663 674.870,418	333	370.293,606 674.849,366	22.541	333	370.293,606 674.849,366	334	370.275,285 674.830,852	26.047
334	370.275,285 674.830,852	335	370.262,62 674.818,054	18.005	335	370.262,62 674.818,054	336	370.247,92 674.807,001	18.392	336	370.247,92 674.807,001	337	370.212,18 674.780,593	44.438
337	370.212,18 674.780,593	338	370.147,563 674.740,821	75.876	338	370.147,563 674.740,821	339	370.144,576 674.738,147	4.009	339	370.144,576 674.738,147	340	370.143,827 674.737,476	1.006
340	370.143,827 674.737,476	341	370.143,234 674.725,621	11.87	341	370.143,234 674.725,621	342	370.144,974 674.721,504	4.47	342	370.144,974 674.721,504	343	370.150,957 674.726,054	7.517
343	370.150,957 674.726,054	344	370.175,125 674.744,433	30.362	344	370.175,125 674.744,433	345	370.176,36 674.745,372	1.551	345	370.176,36 674.745,372	346	370.177,586 674.746,318	1.549
346	370.177,586 674.746,318	347	370.238,679 674.793,473	77.175	347	370.238,679 674.793,473	348	370.305,202 674.848,757	86.496	348	370.305,202 674.848,757	349	370.358,618 674.892,39	68.972
349	370.358,618 674.892,39	350	370.381,346 674.911,122	29.453	350	370.381,346 674.911,122	351	370.420,086 674.942,896	50.104	351	370.420,086 674.942,896	352	370.463,574 674.979,591	56.901
352	370.463,574 674.979,591	353	370.509,862 675.018,779	60.649	353	370.509,862 675.018,779	354	370.543,581 675.043,163	41.612	354	370.543,581 675.043,163	355	370.606,427 675.090,751	78.83
355	370.606,427 675.090,751	356	370.608,944 675.092,391	3.004	356	370.608,944 675.092,391	357	370.632,393 675.107,668	27.986	357	370.632,393 675.107,668	358	370.635,501 675.108,419	3.197
358	370.635,501 675.108,419	359	370.635,844 675.111,049	2.652	359	370.635,844 675.111,049	360	370.629,028 675.116,268	8.585	360	370.629,028 675.116,268	361	370.627,067 675.123,396	7.393
361	370.627,067 675.123,396	362	370.629,829 675.128,01	5.378	362	370.629,829 675.128,01	363	370.636,335 675.130,52	6.973	363	370.636,335 675.130,52	364	370.639,074 675.133,716	4.209
364	370.639,074 675.133,716	365	370.637,933 675.137,025	3.5	365	370.637,933 675.137,025	366	370.632,226 675.140,677	6.775	366	370.632,226 675.140,677	367	370.627,317 675.145,698	7.022
367	370.627,317 675.145,698	368	370.627,317 675.152,659	6.961	368	370.627,317 675.152,659	369	370.630,628 675.170,804	18.445	369	370.630,628 675.170,804	370	370.632,93 675.175,907	5.598
370	370.632,93 675.175,907	371	370.643,546 675.185,264	14.151	371	370.643,546 675.185,264	372	370.645,601 675.193,253	8.249	372	370.645,601 675.193,253	373	370.644,916 675.210,028	16.789
373	370.644,916 675.210,028	374	370.647,541 675.217,331	7.76	374	370.647,541 675.217,331	375	370.649,482 675.228,629	11.464	375	370.649,482 675.228,629	376	370.647,319 675.245,93	17.436
376	370.647,319 675.245,93	377	370.647,091 675.264,303	18.374	377	370.647,091 675.264,303	378	370.644,238 675.287,925	23.794	378	370.644,238 675.287,925	379	370.644,58 675.298,953	11.033
379	370.644,58 675.298,953	380	370.642,297 675.309,68	10.967	380	370.642,297 675.309,68	381	370.637,96 675.323,26	14.256	381	370.637,96 675.323,26	382	370.637,617 675.326,456	3.214
382	370.637,617 675.326,456	383	370.641,612 675.335,128	9.548	383	370.641,612 675.335,128	384	370.643,22 675.339,199	4.377	384	370.643,22 675.339,199	385	370.643,101 675.343,632	4.435
385	370.643,101 675.343,632	386	370.642,993 675.347,648	4.017	386	370.642,993 675.347,648	387	370.642,656 675.360,219	12.576	387	370.642,656 675.360,219	388	370.645,775 675.384,857	24.835
388	370.645,775 675.384,857	389	370.658,678 675.402,648	21.977	389	370.658,678 675.402,648	390	370.662,237 675.424,443	22.084	390	370.662,237 675.424,443	391	370.672,254 675.454,997	32.154
391	370.672,254 675.454,997	392	370.672,864 675.456,858	1.958	392	370.672,864 675.456,858	393	370.673,554 675.458,961	2.213	393	370.673,554 675.458,961	394	370.682,455 675.486,109	28.57
394	370.682,455 675.486,109	395	370.678,236 675.506,304	20.631	395	370.678,236 675.506,304	396	370.665,351 675.531,192	28.026	396	370.665,351 675.531,192	397	370.662,682 675.546,315	15.357
397	370.662,682 675.546,315	398	370.679,564 675.567,048	26.737	398	370.679,564 675.567,048	399	370.695,004 675.583,876	22.838	399	370.695,004 675.583,876	400	370.700,835 675.598,085	15.359

Punct început	X / Y	Punct sfârșit	X / Y	Lungime segment	Punct început	X / Y	Punct sfârșit	X / Y	Lungime segment	Punct început	X / Y	Punct sfârșit	X / Y	Lungime segment
400	370.700,835 675.598,085	401	370.698,055 675.605,588	8.001	401	370.698,055 675.605,588	402	370.696,738 675.609,144	3.792	402	370.696,738 675.609,144	403	370.712,345 675.615,952	17.027
403	370.712,345 675.615,952	404	370.732,492 675.612,548	20.433	404	370.732,492 675.612,548	405	370.751,788 675.609,995	19.464	405	370.751,788 675.609,995	406	370.766,544 675.611,129	14.8
406	370.766,544 675.611,129	407	370.789,813 675.626,448	27.859	407	370.789,813 675.626,448	408	370.802,866 675.632,689	14.468	408	370.802,866 675.632,689	409	370.828,972 675.632,689	26.106
409	370.828,972 675.632,689	410	370.854,085 675.636,727	25.436	410	370.854,085 675.636,727	411	370.869,692 675.642,117	16.512	411	370.869,692 675.642,117	412	370.876,219 675.644,954	7.117
412	370.876,219 675.644,954	413	370.889,839 675.659,139	19.665	413	370.889,839 675.659,139	414	370.900,906 675.673,323	17.991	414	370.900,906 675.673,323	415	370.927,864 675.698,003	36.549
415	370.927,864 675.698,003	416	370.936,093 675.700,84	8.704	416	370.936,093 675.700,84	417	370.948,02 675.696,517	12.686	417	370.948,02 675.696,517	418	370.954,924 675.712,546	17.453
418	370.954,924 675.712,546	419	370.957,373 675.726,348	14.018	419	370.957,373 675.726,348	420	370.954,234 675.735,53	9.704	420	370.954,234 675.735,53	421	370.948,667 675.741,318	8.031
421	370.948,667 675.741,318	422	370.936,491 675.749,923	14.91	422	370.936,491 675.749,923	423	370.935,751 675.750,446	0.906	423	370.935,751 675.750,446	424	370.922,39 675.760,241	16.567
424	370.922,39 675.760,241	425	370.911,675 675.769,235	13.989	425	370.911,675 675.769,235	426	370.914,793 675.788,381	19.398	426	370.914,793 675.788,381	427	370.920,805 675.826,672	38.76
427	370.920,805 675.826,672	428	370.920,805 675.841,365	14.693	428	370.920,805 675.841,365	429	370.920,587 675.851,255	9.892	429	370.920,587 675.851,255	430	370.918,36 675.881,977	30.803
430	370.918,36 675.881,977	431	370.923,482 675.899,119	17.891	431	370.923,482 675.899,119	432	370.927,936 675.929,618	30.823	432	370.927,936 675.929,618	433	370.938,199 675.942,881	16.77
433	370.938,199 675.942,881	434	370.941,778 675.947,507	5.849	434	370.941,778 675.947,507	435	370.955,139 675.958,638	17.39	435	370.955,139 675.958,638	436	370.965,828 675.969,101	14.958
436	370.965,828 675.969,101	437	370.972,955 675.985,353	17.746	437	370.972,955 675.985,353	438	370.973,011 675.990,311	4.958	438	370.973,011 675.990,311	439	370.973,177 676.004,944	14.634
439	370.973,177 676.004,944	440	370.974,071 676.028,668	23.741	440	370.974,071 676.028,668	441	370.978,302 676.052,711	24.412	441	370.978,302 676.052,711	442	370.990,773 676.072,525	23.412
442	370.990,773 676.072,525	443	370.998,626 676.091,118	20.183	443	370.998,626 676.091,118	444	371.003,525 676.116,052	25.411	444	371.003,525 676.116,052	445	371.005,974 676.127,183	11.397
445	371.005,974 676.127,183	446	371.018,222 676.145,883	22.354	446	371.018,222 676.145,883	447	371.027,149 676.165,106	21.195	447	371.027,149 676.165,106	448	371.033,607 676.183,583	19.573
448	371.033,607 676.183,583	449	371.042,96 676.206,068	24.353	449	371.042,96 676.206,068	450	371.043,182 676.219,871	13.805	450	371.043,182 676.219,871	451	371.038,51 676.239,329	20.011
451	371.038,51 676.239,329	452	371.031,161 676.264,485	26.207	452	371.031,161 676.264,485	453	371.030,048 676.271,164	6.771	453	371.030,048 676.271,164	454	371.030,048 676.289,419	18.255
454	371.030,048 676.289,419	455	371.028,267 676.300,64	11.361	455	371.028,267 676.300,64	456	371.018,024 676.317,115	19.4	456	371.018,024 676.317,115	457	371.016,359 676.321,235	4.444
457	371.016,359 676.321,235	458	371.013,348 676.328,691	8.041	458	371.013,348 676.328,691	459	371.016,688 676.338,931	10.771	459	371.016,688 676.338,931	460	371.029,098 676.357,545	22.372
460	371.029,098 676.357,545	461	371.045,093 676.374,231	23.114	461	371.045,093 676.374,231	462	371.065,609 676.392,307	27.343	462	371.065,609 676.392,307	463	371.081,604 676.409,34	23.366
463	371.081,604 676.409,34	464	371.097,1 676.428,065	24.305	464	371.097,1 676.428,065	465	371.129,677 676.469,86	52.991	465	371.129,677 676.469,86	466	371.178,451 676.506,355	60.916
466	371.178,451 676.506,355	467	371.175,637 676.509,857	4.493	467	371.175,637 676.509,857	468	371.130,307 676.561,106	68.42	468	371.130,307 676.561,106	469	371.114,881 676.571,308	18.494
469	371.114,881 676.571,308	470	371.097,319 676.582,933	21.061	470	371.097,319 676.582,933	471	371.074,536 676.591,95	24.502	471	371.074,536 676.591,95	472	371.057,21 676.597,881	18.313
472	371.057,21 676.597,881	473	371.040,44 676.601,831	17.229	473	371.040,44 676.601,831	474	370.983,719 676.614,407	58.098	474	370.983,719 676.614,407	475	370.962,599 676.620,575	22.002
475	370.962,599 676.620,575	476	370.939,814 676.633,15	26.025	476	370.939,814 676.633,15	477	370.930,084 676.640,03	11.917	477	370.930,084 676.640,03	478	370.919,642 676.644,538	11.374
478	370.919,642 676.644,538	479	370.908,961 676.649,996	11.995	479	370.908,961 676.649,996	480	370.898,757 676.657,588	12.718	480	370.898,757 676.657,588	481	370.876,448 676.679,891	31.545
481	370.876,448 676.679,891	482	370.864,583 676.691,517	16.612	482	370.864,583 676.691,517	483	370.837,77 676.709,03	32.026	483	370.837,77 676.709,03	484	370.829,29 676.708,911	8.481
484	370.829,29 676.708,911	485	370.822,53 676.710,691	6.99	485	370.822,53 676.710,691	486	370.809,45 676.716,791	14.432	486	370.809,45 676.716,791	487	370.797,21 676.720,961	12.931
487	370.797,21 676.720,961	488	370.786,62 676.722,151	10.657	488	370.786,62 676.722,151	489	370.777,95 676.724,371	8.95	489	370.777,95 676.724,371	490	370.770,53 676.724,461	7.421
490	370.770,53 676.724,461	491	370.764,61 676.725,381	5.991	491	370.764,61 676.725,381	492	370.749,35 676.725,561	15.261	492	370.749,35 676.725,561	493	370.740,88 676.726,941	8.582
493	370.740,88 676.726,941	494	370.720,54 676.728,031	20.369	494	370.720,54 676.728,031	495	370.705,3 676.729,701	15.331	495	370.705,3 676.729,701	496	370.698,3 676.728,081	7.185
496	370.698,3 676.728,081	497	370.684,82 676.733,191	14.416	497	370.684,82 676.733,191	498	370.672,98 676.735,081	11.99	498	370.672,98 676.735,081	499	370.663,66 676.735,671	9.339

Punct început	X / Y	Punct sfârșit	X / Y	Lungime segment	Punct început	X / Y	Punct sfârșit	X / Y	Lungime segment	Punct început	X / Y	Punct sfârșit	X / Y	Lungime segment
499	370.663,66 676.735,671	500	370.650,98 676.738,011	12.894	500	370.650,98 676.738,011	501	370.635,74 676.739,541	15.317	501	370.635,74 676.739,541	502	370.579,13 676.752,381	58.048
502	370.579,13 676.752,381	503	370.569,84 676.755,081	9.674	503	370.569,84 676.755,081	504	370.545,42 676.765,251	26.453	504	370.545,42 676.765,251	505	370.512,219 676.782,567	37.445
505	370.512,219 676.782,567	506	370.511,79 676.782,791	0.484	506	370.511,79 676.782,791	507	370.504,19 676.784,621	7.817	507	370.504,19 676.784,621	508	370.494,86 676.784,781	9.331
508	370.494,86 676.784,781	509	370.482,16 676.786,271	12.787	509	370.482,16 676.786,271	510	370.472,02 676.788,561	10.395	510	370.472,02 676.788,561	511	370.457,71 676.794,741	15.587
511	370.457,71 676.794,741	512	370.444,21 676.799,221	14.224	512	370.444,21 676.799,221	513	370.419,7 676.803,881	24.949	513	370.419,7 676.803,881	514	370.393,64 676.815,851	28.678
514	370.393,64 676.815,851	515	370.374,29 676.827,131	22.398	515	370.374,29 676.827,131	516	370.368,42 676.831,471	7.3	516	370.368,42 676.831,471	517	370.352,44 676.838,961	17.648
517	370.352,44 676.838,961	518	370.328,09 676.853,791	28.511	518	370.328,09 676.853,791	519	370.322,2 676.856,441	6.459	519	370.322,2 676.856,441	520	370.307,09 676.865,811	17.779
520	370.307,09 676.865,811	521	370.306,24 676.865,621	0.871	521	370.306,24 676.865,621	522	370.257,68 676.903,771	61.754	522	370.257,68 676.903,771	523	370.245,92 676.910,121	13.365
523	370.245,92 676.910,121	524	370.233,34 676.918,611	15.177	524	370.233,34 676.918,611	525	370.224,08 676.923,221	10.344	525	370.224,08 676.923,221	526	370.217,18 676.928,851	8.905
526	370.217,18 676.928,851	527	370.200,91 676.944,821	22.798	527	370.200,91 676.944,821	528	370.194,47 676.952,991	10.403	528	370.194,47 676.952,991	529	370.180,3 676.967,441	20.238
529	370.180,3 676.967,441	530	370.174,06 676.974,761	9.619	530	370.174,06 676.974,761	531	370.167,36 676.980,171	8.612	531	370.167,36 676.980,171	532	370.152,34 676.994,641	20.856
532	370.152,34 676.994,641	533	370.132,21 677.008,131	24.232	533	370.132,21 677.008,131	534	370.123,8 677.012,091	9.296	534	370.123,8 677.012,091	535	370.121,26 677.012,561	2.583
535	370.121,26 677.012,561	536	370.106,1 677.018,751	16.375	536	370.106,1 677.018,751	537	370.094,28 677.021,921	12.238	537	370.094,28 677.021,921	538	370.083,26 677.022,541	11.037
538	370.083,26 677.022,541	539	370.069,69 677.022,341	13.571	539	370.069,69 677.022,341	540	370.064,065 677.023,565	5.757	540	370.064,065 677.023,565	541	370.057,01 677.025,101	7.22
541	370.057,01 677.025,101	542	370.047,76 677.029,501	10.243	542	370.047,76 677.029,501	543	370.032,64 677.038,241	17.464	543	370.032,64 677.038,241	544	370.030,1 677.038,711	2.583
544	370.030,1 677.038,711	545	370.024,21 677.041,361	6.459	545	370.024,21 677.041,361	546	370.015,76 677.042,991	8.606	546	370.015,76 677.042,991	547	370.010,71 677.045,411	5.6
547	370.010,71 677.045,411	548	370.003,11 677.047,661	7.926	548	370.003,11 677.047,661	549	369.993,86 677.052,051	10.239	549	369.993,86 677.052,051	550	369.976,21 677.056,741	18.262
550	369.976,21 677.056,741	551	369.972,74 677.057,081	3.487	551	369.972,74 677.057,081	552	369.964,31 677.060,191	8.985	552	369.964,31 677.060,191	553	369.947,48 677.067,901	18.512
553	369.947,48 677.067,901	554	369.939,07 677.072,501	9.586	554	369.939,07 677.072,501	555	369.924,74 677.077,411	15.148	555	369.924,74 677.077,411	556	369.912,95 677.082,701	12.922
556	369.912,95 677.082,701	557	369.897,82 677.090,591	17.064	557	369.897,82 677.090,591	558	369.891,92 677.092,821	6.307	558	369.891,92 677.092,821	559	369.873,35 677.098,221	19.339
559	369.873,35 677.098,221	560	369.864,05 677.100,081	9.484	560	369.864,05 677.100,081	561	369.849,72 677.105,411	15.289	561	369.849,72 677.105,411	562	369.839,59 677.108,131	10.489
562	369.839,59 677.108,131	563	369.817,75 677.120,801	25.249	563	369.817,75 677.120,801	564	369.816,263 677.121,852	1.821	564	369.816,263 677.121,852	565	369.808,53 677.127,321	9.471
565	369.808,53 677.127,321	566	369.795,08 677.134,341	15.172	566	369.795,08 677.134,341	567	369.765,61 677.146,931	32.047	567	369.765,61 677.146,931	568	369.753,8 677.150,951	12.475
568	369.753,8 677.150,951	569	369.734,38 677.155,941	20.051	569	369.734,38 677.155,941	570	369.721,69 677.157,861	12.834	570	369.721,69 677.157,861	571	369.717,47 677.159,201	4.428
571	369.717,47 677.159,201	572	369.711,97 677.159,721	5.525	572	369.711,97 677.159,721	573	369.708,98 677.158,921	3.095	573	369.708,98 677.158,921	574	369.700,794 677.159,695	8.223
574	369.700,794 677.159,695	575	369.697,98 677.159,961	2.827	575	369.697,98 677.159,961	576	369.680,17 677.160,261	17.813	576	369.680,17 677.160,261	577	369.639,52 677.163,921	40.814
577	369.639,52 677.163,921	578	369.624,3 677.166,091	15.374	578	369.624,3 677.166,091	579	369.607,35 677.166,811	16.965	579	369.607,35 677.166,811	580	369.594,66 677.168,931	12.866
580	369.594,66 677.168,931	581	369.555,66 677.170,01	39.015	581	369.555,66 677.170,01	582	369.520,08 677.172,331	35.656	582	369.520,08 677.172,331	583	369.447,99 677.172,071	72.09
583	369.447,99 677.172,071	584	369.440,38 677.173,471	7.738	584	369.440,38 677.173,471	585	369.410,84 677.181,611	30.641	585	369.410,84 677.181,611	586	369.390,041 677.183,834	20.917
586	369.390,041 677.183,834	587	369.389,617 677.183,88	0.426	587	369.389,617 677.183,88	588	369.377,82 677.185,141	11.864	588	369.377,82 677.185,141	589	369.362,55 677.185,191	15.27
589	369.362,55 677.185,191	1	369.349,82 677.184,351	12.758										

** Lungimile segmentelor sunt determinate în planul de proiecție Stereo 70 și sunt rotunjite la 1 milimetru.

*** Distanța dintre puncte este formată din segmente cumulate ce sunt mai mici decât valoarea 1 milimetru.

**DATE DESPRE IMOBILUL NR. 1010**

Oficiul de Cadastru și Publicitate Imobiliară MARAMURES
Biroul de Cadastru și Publicitate Imobiliară Baia Mare

A. Partea I. Descrierea imobilului

TEREN Extravilan

Adresa: Jud. Maramures

Nr. Crt	Nr cadastral Nr. topografic	Suprafața* (mp)	Observații / Referințe
A1		11.219	Sector cadastral:1 Teren neimprejmuit;

B. Partea II. Proprietari și acte

Inscrieri privitoare la dreptul de proprietate și alte drepturi reale	Referințe
/	
Act Normativ nr. 1705, HOTARARE DE GUVERN, din 29/11/2006 emis de GUVERNUL ROMANIEI;	
B1	Intabulare, drept de PROPRIETATE, dobandit prin Lege, cota actuala 1/1 1) STATUL ROMÂN , CIF:9999999999999, DOMENIU PUBLIC
Act Normativ nr. 46, LEGE, din 19/03/2008 emis de PARLAMENTUL ROMANIEI (Declaratie nr. 8963/26.04.2023, Anexa 12 din Hotarare de Guvern 1705/29.11.2006);	
B2	Intabulare, drept de ADMINISTRARE, dobandit prin Lege, cota actuala 1/1 1) REGIA NAȚIONALĂ A PĂDURILOR ROMSILVA RA , CIF:1590120

C. Partea III. SARCINI .

Inscrieri privind dezmembramintele dreptului de proprietate, drepturi reale de garanție și sarcini	Referințe
NU SUNT	

Anexa Nr. 1 La Partea I

Teren

Nr cadastral	Suprafața (mp)*	Observații / Referințe
	11.219	

* Suprafața este determinată în planul de proiecție Stereo 70.

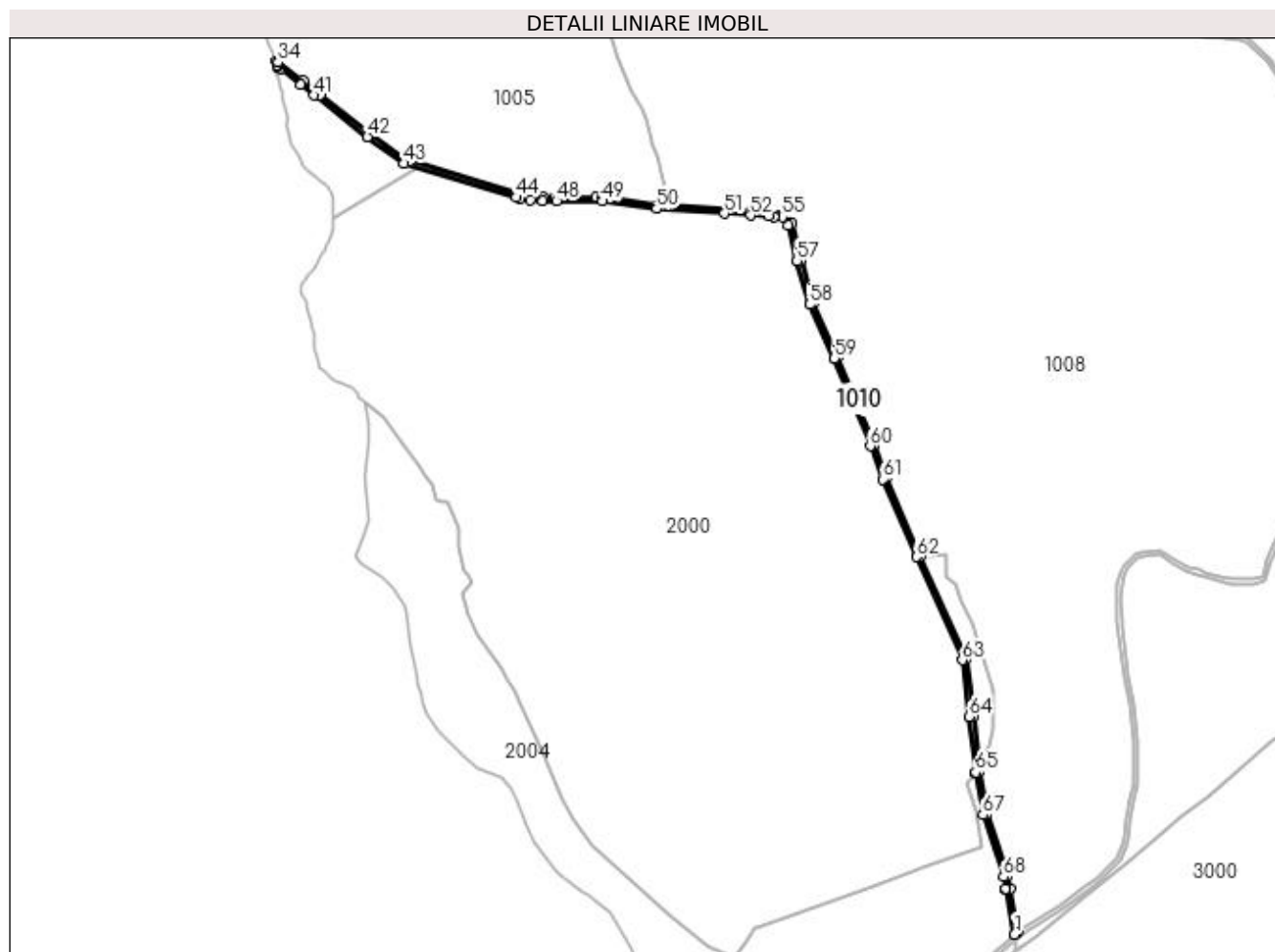

Date referitoare la teren

Crt	Categorie folosință	Intra vilan	Suprafața (mp)	Tarla	Parcelă	Nr. topo	Observații / Referințe
1	drum	NU	11.219	UP I	UA 67DD	-	

Lungime Segmente

1) Valorile lungimilor segmentelor sunt obținute din proiecție în plan.

Punct început	X / Y	Punct sfârșit	X / Y	Lungime segment	Punct început	X / Y	Punct sfârșit	X / Y	Lungime segment	Punct început	X / Y	Punct sfârșit	X / Y	Lungime segment
1	370.142,491 674.744,334	2	370.144,306 674.745,59	2.207	2	370.144,306 674.745,59	3	370.147,877 674.748,061	4.343	3	370.147,877 674.748,061	4	370.135,923 674.809,427	62.519
4	370.135,923 674.809,427	5	370.132,295 674.828,051	18.974	5	370.132,295 674.828,051	6	370.102,767 674.916,589	93.332	6	370.102,767 674.916,589	7	370.092,62 674.977,205	61.459
7	370.092,62 674.977,205	8	370.092,357 674.979,494	2.304	8	370.092,357 674.979,494	9	370.083,505 675.056,635	77.647	9	370.083,505 675.056,635	10	370.073,639 675.138,374	82.332
10	370.073,639 675.138,374	11	370.007,894 675.285,27	160.937	11	370.007,894 675.285,27	12	369.958,885 675.397,928	122.856	12	369.958,885 675.397,928	13	369.941,426 675.445,236	50.427
13	369.941,426 675.445,236	14	369.890,008 675.571,016	135.884	14	369.890,008 675.571,016	15	369.854,345 675.647,646	84.522	15	369.854,345 675.647,646	16	369.836,745 675.709,765	64.564
16	369.836,745 675.709,765	17	369.824,071 675.761,009	52.788	17	369.824,071 675.761,009	18	369.813,091 675.776,87	19.291	18	369.813,091 675.776,87	19	369.787,372 675.778,104	25.749

Punct început	X / Y	Punct sfârșit	X / Y	Lungime segment	Punct început	X / Y	Punct sfârșit	X / Y	Lungime segment	Punct început	X / Y	Punct sfârșit	X / Y	Lungime segment
19	369.787,372 675.778,104	20	369.764,897 675.779,183	22.501	20	369.764,897 675.779,183	21	369.646,453 675.787,638	118.745	21	369.646,453 675.787,638	22	369.630,494 675.788,777	16.0
22	369.630,494 675.788,777	23	369.562,775 675.797,977	68.341	23	369.562,775 675.797,977	24	369.552,418 675.799,384	10.452	24	369.552,418 675.799,384	25	369.542,872 675.799,438	9.546
25	369.542,872 675.799,438	26	369.484,307 675.799,769	58.566	26	369.484,307 675.799,769	27	369.467,459 675.799,864	16.848	27	369.467,459 675.799,864	28	369.435,471 675.803,096	32.151
28	369.435,471 675.803,096	29	369.277,939 675.851,0	164.655	29	369.277,939 675.851,0	30	369.271,162 675.853,061	7.083	30	369.271,162 675.853,061	31	369.219,459 675.890,41	63.782
31	369.219,459 675.890,41	32	369.148,461 675.945,92	90.123	32	369.148,461 675.945,92	33	369.123,748 675.965,241	31.369	33	369.123,748 675.965,241	34	369.087,772 675.992,347	45.045
34	369.087,772 675.992,347	35	369.084,758 675.993,469	3.216	35	369.084,758 675.993,469	36	369.086,25 675.987,901	5.764	36	369.086,25 675.987,901	37	369.086,251 675.987,803	0.098
37	369.086,251 675.987,803	38	369.086,267 675.985,968	1.835	38	369.086,267 675.985,968	39	369.090,627 675.982,683	5.459	39	369.090,627 675.982,683	40	369.120,095 675.960,481	36.896
40	369.120,095 675.960,481	41	369.139,738 675.945,123	24.934	41	369.139,738 675.945,123	42	369.215,854 675.885,613	96.618	42	369.215,854 675.885,613	43	369.268,46 675.847,611	64.896
43	369.268,46 675.847,611	44	369.428,405 675.798,973	167.177	44	369.428,405 675.798,973	45	369.434,285 675.797,185	6.146	45	369.434,285 675.797,185	46	369.448,967 675.795,702	14.757
46	369.448,967 675.795,702	47	369.467,14 675.793,866	18.266	47	369.467,14 675.793,866	48	369.486,847 675.793,755	19.707	48	369.486,847 675.793,755	49	369.551,996 675.793,387	65.15
49	369.551,996 675.793,387	50	369.629,876 675.782,806	78.595	50	369.629,876 675.782,806	51	369.727,008 675.775,872	97.379	51	369.727,008 675.775,872	52	369.764,54 675.773,193	37.627
52	369.764,54 675.773,193	53	369.790,541 675.771,945	26.031	53	369.790,541 675.771,945	54	369.798,068 675.771,584	7.536	54	369.798,068 675.771,584	55	369.809,844 675.771,019	11.79
55	369.809,844 675.771,019	56	369.818,512 675.758,499	15.228	56	369.818,512 675.758,499	57	369.830,944 675.708,227	51.786	57	369.830,944 675.708,227	58	369.848,703 675.645,549	65.145
58	369.848,703 675.645,549	59	369.884,508 675.568,614	84.859	59	369.884,508 675.568,614	60	369.935,833 675.443,061	135.639	60	369.935,833 675.443,061	61	369.953,315 675.395,691	50.493
61	369.953,315 675.395,691	62	370.001,609 675.284,651	121.088	62	370.001,609 675.284,651	63	370.067,791 675.136,752	162.031	63	370.067,791 675.136,752	64	370.077,546 675.055,934	81.405
64	370.077,546 675.055,934	65	370.086,677 674.976,367	80.089	65	370.086,677 674.976,367	66	370.087,043 674.974,181	2.216	66	370.087,043 674.974,181	67	370.096,927 674.915,136	59.867
67	370.096,927 674.915,136	68	370.126,48 674.826,521	93.413	68	370.126,48 674.826,521	69	370.129,784 674.809,563	17.277	69	370.129,784 674.809,563	70	370.130,034 674.808,28	1.307
70	370.130,034 674.808,28	1	370.142,491 674.744,334	65.148										

** Lungimile segmentelor sunt determinate în planul de proiecție Stereo 70 și sunt rotunjite la 1 milimetru.

*** Distanța dintre puncte este formată din segmente cumulate ce sunt mai mici decât valoarea 1 milimetru.

**DATE DESPRE IMOBILUL NR. 1019**

Oficiul de Cadastru și Publicitate Imobiliară MARAMURES
Biroul de Cadastru și Publicitate Imobiliară Baia Mare

A. Partea I. Descrierea imobilului

TEREN Extravilan

Adresa: Jud. Maramures

Nr. Crt	Nr cadastral Nr. topografic	Suprafața* (mp)	Observații / Referințe
A1		15.389	Sector cadastral:1 Teren neimprejmuit;

B. Partea II. Proprietari și acte

Inscrieri privitoare la dreptul de proprietate și alte drepturi reale		Referințe
/		
Act Normativ nr. 1705, HOTARARE DE GUVERN, din 29/11/2006 emis de GUVERNUL ROMANIEI;		
B1	Intabulare, drept de PROPRIETATE, dobandit prin Lege, cota actuala 1/1 1) STATUL ROMÂN , CIF:9999999999999, DOMENIU PUBLIC	A1
Act Normativ nr. 46, LEGE, din 19/03/2008 emis de PARLAMENTUL ROMANIEI (Declaratie nr. 8963/26.04.2023, Anexa 12 din Hotarare de Guvern 1705/29.11.2006);		
B2	Intabulare, drept de ADMINISTRARE, dobandit prin Lege, cota actuala 1/1 1) REGIA NAȚIONALĂ A PĂDURILOR ROMSILVA RA , CIF:1590120	A1

C. Partea III. SARCINI .

Inscrieri privind dezmembramintele dreptului de proprietate, drepturi reale de garanție și sarcini	Referințe
NU SUNT	

Anexa Nr. 1 La Partea I

Teren

Nr cadastral	Suprafața (mp)*	Observații / Referințe
	15.389	

* Suprafața este determinată în planul de proiecție Stereo 70.

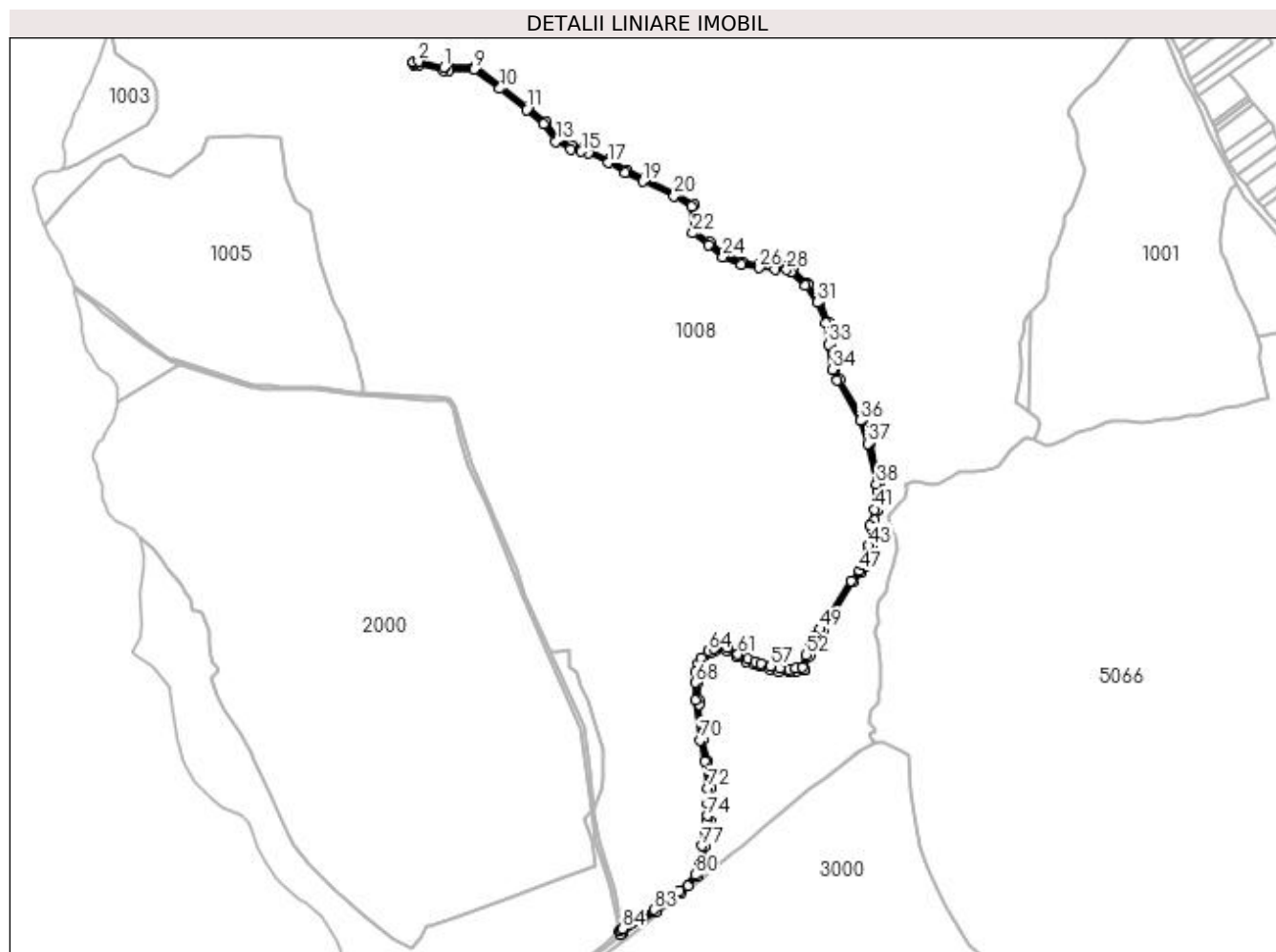

Date referitoare la teren

Crt	Categorie folosință	Intra vilan	Suprafața (mp)	Tarla	Parcelă	Nr. topo	Observații / Referințe
1	drum	NU	15.389	UP I	UA 68DD	-	

Lungime Segmente

1) Valorile lungimilor segmentelor sunt obținute din proiecție în plan.

Punct început	X / Y	Punct sfârșit	X / Y	Lungime segment	Punct început	X / Y	Punct sfârșit	X / Y	Lungime segment	Punct început	X / Y	Punct sfârșit	X / Y	Lungime segment
1	369.801,573 676.418,067	2	369.752,588 676.429,319	50.26 1	2	369.752,588 676.429,319	3	369.742,553 676.428,546	10.06 5	3	369.742,553 676.428,546	4	369.742,795 676.425,413	3.142
4	369.742,795 676.425,413	5	369.743,014 676.422,564	2.857	5	369.743,014 676.422,564	6	369.752,137 676.423,267	9.15	6	369.752,137 676.423,267	7	369.800,983 676.412,046	50.11 8
7	369.800,983 676.412,046	8	369.811,308 676.412,361	10.33	8	369.811,308 676.412,361	9	369.859,996 676.413,845	48.71 1	9	369.859,996 676.413,845	10	369.909,708 676.376,79	62.00 3
10	369.909,708 676.376,79	11	369.961,918 676.335,966	66.27 6	11	369.961,918 676.335,966	12	369.995,164 676.308,222	43.30 2	12	369.995,164 676.308,222	13	370.018,662 676.274,444	41.14 7
13	370.018,662 676.274,444	14	370.048,397 676.259,764	33.16 1	14	370.048,397 676.259,764	15	370.068,157 676.254,968	20.33 4	15	370.068,157 676.254,968	16	370.082,188 676.251,563	14.43 8
16	370.082,188 676.251,563	17	370.120,136 676.232,793	42.33 6	17	370.120,136 676.232,793	18	370.153,102 676.213,865	38.01 4	18	370.153,102 676.213,865	19	370.187,413 676.196,617	38.40 2

Punct început	X / Y	Punct sfârșit	X / Y	Lungime segment	Punct început	X / Y	Punct sfârșit	X / Y	Lungime segment	Punct început	X / Y	Punct sfârșit	X / Y	Lungime segment
19	370.187,413 676.196,617	20	370.248,074 676.168,175	66.998	20	370.248,074 676.168,175	21	370.282,265 676.148,056	39.671	21	370.282,265 676.148,056	22	370.284,077 676.096,606	51.482
22	370.284,077 676.096,606	23	370.314,83 676.073,399	38.527	23	370.314,83 676.073,399	24	370.342,913 676.050,64	36.147	24	370.342,913 676.050,64	25	370.377,661 676.034,474	38.324
25	370.377,661 676.034,474	26	370.413,15 676.029,128	35.889	26	370.413,15 676.029,128	27	370.443,261 676.026,632	30.214	27	370.443,261 676.026,632	28	370.466,609 676.025,325	23.385
28	370.466,609 676.025,325	29	370.474,416 676.020,771	9.038	29	370.474,416 676.020,771	30	370.502,955 675.994,452	38.822	30	370.502,955 675.994,452	31	370.525,327 675.961,947	39.46
31	370.525,327 675.961,947	32	370.542,327 675.922,155	43.271	32	370.542,327 675.922,155	33	370.547,599 675.880,605	41.883	33	370.547,599 675.880,605	34	370.555,026 675.831,914	49.254
34	370.555,026 675.831,914	35	370.564,769 675.811,589	22.54	35	370.564,769 675.811,589	36	370.608,488 675.732,978	89.95	36	370.608,488 675.732,978	37	370.623,174 675.688,593	46.752
37	370.623,174 675.688,593	38	370.640,115 675.610,393	80.014	38	370.640,115 675.610,393	39	370.641,224 675.597,495	12.946	39	370.641,224 675.597,495	40	370.642,775 675.579,44	18.121
40	370.642,775 675.579,44	41	370.636,187 675.561,365	19.238	41	370.636,187 675.561,365	42	370.627,446 675.529,208	33.324	42	370.627,446 675.529,208	43	370.624,978 675.491,193	38.095
43	370.624,978 675.491,193	44	370.624,278 675.480,422	10.794	44	370.624,278 675.480,422	45	370.621,663 675.466,699	13.97	45	370.621,663 675.466,699	46	370.613,262 675.452,733	16.298
46	370.613,262 675.452,733	47	370.607,093 675.442,736	11.747	47	370.607,093 675.442,736	48	370.590,713 675.423,317	25.405	48	370.590,713 675.423,317	49	370.531,701 675.329,056	111.209
49	370.531,701 675.329,056	50	370.519,823 675.315,47	18.046	50	370.519,823 675.315,47	51	370.511,484 675.299,804	17.747	51	370.511,484 675.299,804	52	370.504,557 675.279,022	21.906
52	370.504,557 675.279,022	53	370.497,372 675.255,692	24.411	53	370.497,372 675.255,692	54	370.483,594 675.252,634	14.113	54	370.483,594 675.252,634	55	370.471,034 675.252,212	12.567
55	370.471,034 675.252,212	56	370.452,768 675.252,531	18.269	56	370.452,768 675.252,531	57	370.435,286 675.256,665	17.964	57	370.435,286 675.256,665	58	370.416,036 675.262,085	19.998
58	370.416,036 675.262,085	59	370.405,753 675.265,68	10.893	59	370.405,753 675.265,68	60	370.390,497 675.270,73	16.07	60	370.390,497 675.270,73	61	370.371,805 675.280,076	20.898
61	370.371,805 675.280,076	62	370.351,846 675.293,229	23.903	62	370.351,846 675.293,229	63	370.324,965 675.291,424	26.942	63	370.324,965 675.291,424	64	370.314,397 675.287,359	11.323
64	370.314,397 675.287,359	65	370.300,929 675.273,374	19.416	65	370.300,929 675.273,374	66	370.295,236 675.262,246	12.5	66	370.295,236 675.262,246	67	370.290,17 675.245,781	17.227
67	370.290,17 675.245,781	68	370.288,918 675.225,255	20.564	68	370.288,918 675.225,255	69	370.290,149 675.191,79	33.488	69	370.290,149 675.191,79	70	370.298,773 675.113,661	78.604
70	370.298,773 675.113,661	71	370.307,32 675.072,509	42.03	71	370.307,32 675.072,509	72	370.313,515 675.020,587	52.29	72	370.313,515 675.020,587	73	370.313,593 674.990,682	29.905
73	370.313,593 674.990,682	74	370.312,374 674.967,084	23.629	74	370.312,374 674.967,084	75	370.311,878 674.957,478	9.619	75	370.311,878 674.957,478	76	370.307,956 674.938,705	19.178
76	370.307,956 674.938,705	77	370.301,731 674.908,903	30.445	77	370.301,731 674.908,903	78	370.299,405 674.881,975	27.028	78	370.299,405 674.881,975	79	370.296,034 674.872,496	10.061
79	370.296,034 674.872,496	80	370.288,453 674.852,689	21.208	80	370.288,453 674.852,689	81	370.258,663 674.822,586	42.351	81	370.258,663 674.822,586	82	370.244,334 674.811,812	17.928
82	370.244,334 674.811,812	83	370.208,819 674.785,57	44.158	83	370.208,819 674.785,57	84	370.147,877 674.748,061	71.56	84	370.147,877 674.748,061	85	370.144,306 674.745,59	4.343
85	370.144,306 674.745,59	86	370.142,491 674.744,334	2.207	86	370.142,491 674.744,334	87	370.143,827 674.737,476	6.987	87	370.143,827 674.737,476	88	370.144,576 674.738,147	1.006
88	370.144,576 674.738,147	89	370.147,563 674.740,821	4.009	89	370.147,563 674.740,821	90	370.212,18 674.780,593	75.876	90	370.212,18 674.780,593	91	370.247,92 674.807,001	44.438
91	370.247,92 674.807,001	92	370.262,62 674.818,054	18.392	92	370.262,62 674.818,054	93	370.275,285 674.830,852	18.005	93	370.275,285 674.830,852	94	370.293,606 674.849,366	26.047
94	370.293,606 674.849,366	95	370.301,663 674.870,418	22.541	95	370.301,663 674.870,418	96	370.305,317 674.880,69	10.903	96	370.305,317 674.880,69	97	370.307,677 674.908,029	27.441
97	370.307,677 674.908,029	98	370.313,83 674.937,478	30.085	98	370.313,83 674.937,478	99	370.317,846 674.956,705	19.642	99	370.317,846 674.956,705	100	370.319,594 674.990,535	33.875
100	370.319,594 674.990,535	101	370.319,514 675.020,952	30.417	101	370.319,514 675.020,952	102	370.313,247 675.073,478	52.899	102	370.313,247 675.073,478	103	370.304,745 675.114,308	41.706
103	370.304,745 675.114,308	104	370.297,138 675.183,159	69.27	104	370.297,138 675.183,159	105	370.296,137 675.192,23	9.126	105	370.296,137 675.192,23	106	370.294,925 675.225,182	32.974
106	370.294,925 675.225,182	107	370.296,115 675.244,701	19.555	107	370.296,115 675.244,701	108	370.300,817 675.259,98	15.986	108	370.300,817 675.259,98	109	370.305,867 675.269,851	11.088
109	370.305,867 675.269,851	110	370.317,794 675.282,237	17.195	110	370.317,794 675.282,237	111	370.326,272 675.285,498	9.084	111	370.326,272 675.285,498	112	370.350,232 675.287,108	24.014
112	370.350,232 675.287,108	113	370.368,802 675.274,869	22.24	113	370.368,802 675.274,869	114	370.388,201 675.265,17	21.689	114	370.388,201 675.265,17	115	370.403,82 675.260,0	16.452
115	370.403,82 675.260,0	116	370.414,229 675.256,36	11.027	116	370.414,229 675.256,36	117	370.433,39 675.250,958	19.908	117	370.433,39 675.250,958	118	370.452,017 675.246,543	19.143

Punct început	X / Y	Punct sfârșit	X / Y	Lungime segment	Punct început	X / Y	Punct sfârșit	X / Y	Lungime segment	Punct început	X / Y	Punct sfârșit	X / Y	Lungime segment
118	370.452,017 675.246,543	119	370.471,083 675.246,21	19.069	119	370.471,083 675.246,21	120	370.484,351 675.246,656	13.275	120	370.484,351 675.246,656	121	370.500,634 675.250,269	16.679
121	370.500,634 675.250,269	122	370.502,079 675.250,59	1.48	122	370.502,079 675.250,59	123	370.510,271 675.277,19	27.833	123	370.510,271 675.277,19	124	370.513,771 675.287,69	11.068
124	370.513,771 675.287,69	125	370.517,017 675.297,429	10.266	125	370.517,017 675.297,429	126	370.522,076 675.306,934	10.767	126	370.522,076 675.306,934	127	370.524,795 675.312,041	5.786
127	370.524,795 675.312,041	128	370.536,532 675.325,467	17.833	128	370.536,532 675.325,467	129	370.537,848 675.327,569	2.48	129	370.537,848 675.327,569	130	370.595,573 675.419,773	108.783
130	370.595,573 675.419,773	131	370.611,966 675.439,207	25.425	131	370.611,966 675.439,207	132	370.618,386 675.449,611	12.225	132	370.618,386 675.449,611	133	370.627,35 675.464,513	17.39
133	370.627,35 675.464,513	134	370.630,182 675.479,051	14.811	134	370.630,182 675.479,051	135	370.630,727 675.487,145	8.112	135	370.630,727 675.487,145	136	370.633,395 675.528,217	41.159
136	370.633,395 675.528,217	137	370.636,655 675.540,213	12.431	137	370.636,655 675.540,213	138	370.641,91 675.559,547	20.035	138	370.641,91 675.559,547	139	370.642,519 675.561,219	1.779
139	370.642,519 675.561,219	140	370.648,867 675.578,632	18.534	140	370.648,867 675.578,632	141	370.647,202 675.598,009	19.448	141	370.647,202 675.598,009	142	370.646,06 675.611,288	13.328
142	370.646,06 675.611,288	143	370.628,97 675.690,174	80.716	143	370.628,97 675.690,174	144	370.614,006 675.735,4	47.637	144	370.614,006 675.735,4	145	370.570,101 675.814,346	90.333
145	370.570,101 675.814,346	146	370.560,823 675.833,702	21.465	146	370.560,823 675.833,702	147	370.553,542 675.881,435	48.285	147	370.553,542 675.881,435	148	370.548,174 675.923,742	42.646
148	370.548,174 675.923,742	149	370.530,609 675.964,855	44.708	149	370.530,609 675.964,855	150	370.508,241 675.997,354	39.453	150	370.508,241 675.997,354	151	370.507,517 675.998,407	1.278
151	370.507,517 675.998,407	152	370.478,003 676.025,624	40.148	152	370.478,003 676.025,624	153	370.468,385 676.031,235	11.135	153	370.468,385 676.031,235	154	370.443,677 676.032,619	24.747
154	370.443,677 676.032,619	155	370.413,845 676.035,091	29.934	155	370.413,845 676.035,091	156	370.379,408 676.040,278	34.825	156	370.379,408 676.040,278	157	370.346,115 676.055,767	36.72
157	370.346,115 676.055,767	158	370.318,528 676.078,126	35.51	158	370.318,528 676.078,126	159	370.289,973 676.099,674	35.773	159	370.289,973 676.099,674	160	370.288,146 676.151,558	51.916
160	370.288,146 676.151,558	161	370.250,875 676.173,488	43.244	161	370.250,875 676.173,488	162	370.190,035 676.202,015	67.196	162	370.190,035 676.202,015	163	370.155,945 676.219,151	38.155
163	370.155,945 676.219,151	164	370.122,962 676.238,089	38.033	164	370.122,962 676.238,089	165	370.084,25 676.257,236	43.188	165	370.084,25 676.257,236	166	370.070,592 676.260,552	14.055
166	370.070,592 676.260,552	167	370.050,458 676.265,438	20.718	167	370.050,458 676.265,438	168	370.022,704 676.279,139	30.952	168	370.022,704 676.279,139	169	369.999,628 676.312,311	40.409
169	369.999,628 676.312,311	170	369.965,689 676.340,634	44.205	170	369.965,689 676.340,634	171	369.913,349 676.381,559	66.44	171	369.913,349 676.381,559	172	369.861,905 676.419,906	64.164
172	369.861,905 676.419,906	173	369.811,125 676.418,358	50.804	173	369.811,125 676.418,358	1	369.801,573 676.418,067	9.556					

** Lungimile segmentelor sunt determinate în planul de proiecție Stereo 70 și sunt rotunjite la 1 milimetru.

*** Distanța dintre puncte este formată din segmente cumulate ce sunt mai mici decât valoarea 1 milimetru.

**DATE DESPRE IMOBILUL NR. 2000**

Oficiul de Cadastru și Publicitate Imobiliară MARAMURES
Biroul de Cadastru și Publicitate Imobiliară Baia Mare

A. Partea I. Descrierea imobilului

TEREN Extravilan

Adresa: Jud. Maramures

Nr. Crt	Nr cadastral Nr. topografic	Suprafața* (mp)	Observații / Referințe
A1		652.582	Sector cadastral:2 Teren neimprejmuit; Imobilul despartit de limitele naturale reprezentand drumul si limitele unitatilor administrativ - teritoriale Gardani si Salsig.

B. Partea II. Proprietari și acte

Inscrieri privitoare la dreptul de proprietate și alte drepturi reale	Referințe
/	
Act Administrativ nr. 3336, Titlu de proprietate, din 14/04/2004 emis de CJPSDPAT MARAMURES;	
B1	A1
Intabulare, drept de PROPRIETATEcu titlu de reconstituire a dreptului de proprietate in baza legii 18/1991, dobandit prin Lege, cota actuala 1/1 1) COMUNA SALSIG, CIF:3627773, PADURE COMUNALA	

C. Partea III. SARCINI .

Inscrieri privind dezmembramintele dreptului de proprietate, drepturi reale de garanție și sarcini	Referințe
NU SUNT	

Anexa Nr. 1 La Partea I

Teren

Nr cadastral	Suprafața (mp)*	Observații / Referințe
	652.582	Imobilul despartit de limitele naturale reprezentand drumul si limitele unitatilor administrativ - teritoriale Gardani si Salsig.

* Suprafața este determinată în planul de proiecție Stereo 70.

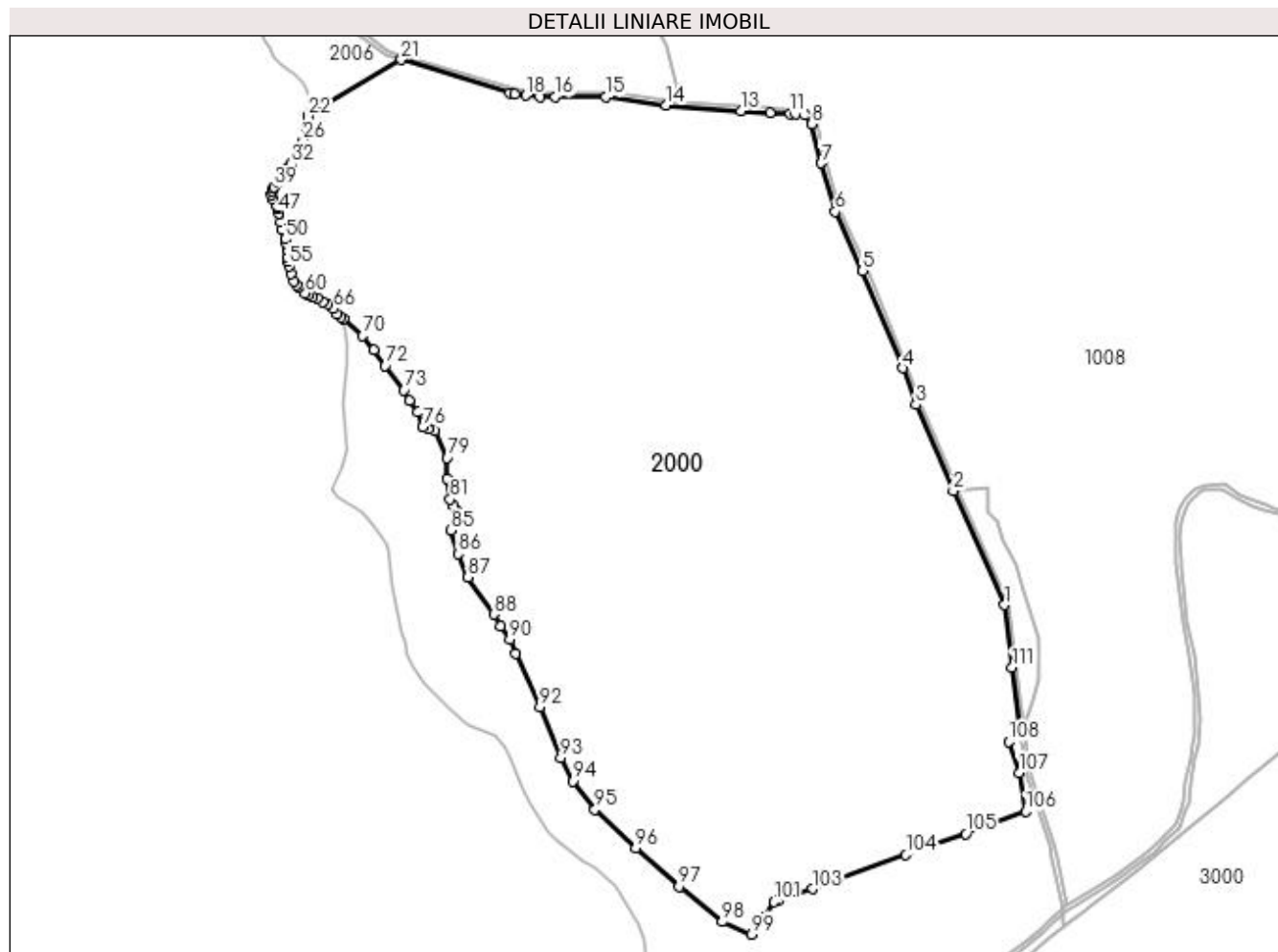

Date referitoare la teren

Crt	Categorie folosință	Intra vilan	Suprafața (mp)	Tarla	Parcelă	Nr. topo	Observații / Referințe
1	padure	NU	652.582	UP I	UA 15, UA 17	-	

Lungime Segmente

1) Valorile lungimilor segmentelor sunt obținute din proiecție în plan.

Punct început	X / Y	Punct sfârșit	X / Y	Lungime segment	Punct început	X / Y	Punct sfârșit	X / Y	Lungime segment	Punct început	X / Y	Punct sfârșit	X / Y	Lungime segment
1	370.067,791 675.136,752	2	370.001,609 675.284,651	162.031	2	370.001,609 675.284,651	3	369.953,315 675.395,691	121.088	3	369.953,315 675.395,691	4	369.935,833 675.443,061	50.493
4	369.935,833 675.443,061	5	369.884,508 675.568,614	135.639	5	369.884,508 675.568,614	6	369.848,703 675.645,549	84.859	6	369.848,703 675.645,549	7	369.830,944 675.708,227	65.145
7	369.830,944 675.708,227	8	369.818,512 675.758,499	51.786	8	369.818,512 675.758,499	9	369.809,844 675.771,019	15.228	9	369.809,844 675.771,019	10	369.798,068 675.771,584	11.79
10	369.798,068 675.771,584	11	369.790,541 675.771,945	7.536	11	369.790,541 675.771,945	12	369.764,54 675.773,193	26.031	12	369.764,54 675.773,193	13	369.727,008 675.775,872	37.627
13	369.727,008 675.775,872	14	369.629,876 675.782,806	97.379	14	369.629,876 675.782,806	15	369.551,996 675.793,387	78.595	15	369.551,996 675.793,387	16	369.486,847 675.793,755	65.15

Punct început	X / Y	Punct sfârșit	X / Y	Lungime segment	Punct început	X / Y	Punct sfârșit	X / Y	Lungime segment	Punct început	X / Y	Punct sfârșit	X / Y	Lungime segment
16	369.486,847 675.793,755	17	369.467,14 675.793,866	19.707	17	369.467,14 675.793,866	18	369.448,967 675.795,702	18.266	18	369.448,967 675.795,702	19	369.434,285 675.797,185	14.757
19	369.434,285 675.797,185	20	369.428,405 675.798,973	6.146	20	369.428,405 675.798,973	21	369.287,68 675.841,767	147.088	21	369.287,68 675.841,767	22	369.167,114 675.768,999	140.824
22	369.167,114 675.768,999	23	369.167,148 675.768,2	0.8	23	369.167,148 675.768,2	24	369.167,47 675.760,451	7.756	24	369.167,47 675.760,451	25	369.165,64 675.752,001	8.646
25	369.165,64 675.752,001	26	369.160,72 675.737,021	15.767	26	369.160,72 675.737,021	27	369.160,843 675.736,061	0.968	27	369.160,843 675.736,061	28	369.160,91 675.735,541	0.524
28	369.160,91 675.735,541	29	369.157,129 675.727,74	8.669	29	369.157,129 675.727,74	30	369.155,2 675.723,761	4.422	30	369.155,2 675.723,761	31	369.150,86 675.717,891	7.3
31	369.150,86 675.717,891	32	369.144,74 675.706,971	12.518	32	369.144,74 675.706,971	33	369.141,28 675.702,791	5.426	33	369.141,28 675.702,791	34	369.138,44 675.697,751	5.785
34	369.138,44 675.697,751	35	369.133,189 675.691,4	8.241	35	369.133,189 675.691,4	36	369.131,52 675.689,381	2.62	36	369.131,52 675.689,381	37	369.129,954 675.686,573	3.215
37	369.129,954 675.686,573	38	369.128,24 675.683,501	3.518	38	369.128,24 675.683,501	39	369.123,195 675.677,232	8.047	39	369.123,195 675.677,232	40	369.122,18 675.675,971	1.619
40	369.122,18 675.675,971	41	369.120,62 675.671,761	4.49	41	369.120,62 675.671,761	42	369.120,32 675.666,671	5.099	42	369.120,32 675.666,671	43	369.121,92 675.660,711	6.171
43	369.121,92 675.660,711	44	369.126,46 675.652,991	8.956	44	369.126,46 675.652,991	45	369.126,644 675.652,465	0.557	45	369.126,644 675.652,465	46	369.127,836 675.649,066	3.602
46	369.127,836 675.649,066	47	369.129,9 675.643,181	6.236	47	369.129,9 675.643,181	48	369.131,85 675.631,703	11.642	48	369.131,85 675.631,703	49	369.133,37 675.622,761	9.07
49	369.133,37 675.622,761	50	369.137,583 675.609,696	13.727	50	369.137,583 675.609,696	51	369.139,42 675.604,001	5.984	51	369.139,42 675.604,001	52	369.140,34 675.595,501	8.55
52	369.140,34 675.595,501	53	369.140,17 675.585,322	10.18	53	369.140,17 675.585,322	54	369.140,74 675.581,071	4.289	54	369.140,74 675.581,071	55	369.142,273 675.575,21	6.058
55	369.142,273 675.575,21	56	369.144,92 675.565,091	10.459	56	369.144,92 675.565,091	57	369.149,0 675.555,481	10.44	57	369.149,0 675.555,481	58	369.152,52 675.550,331	6.238
58	369.152,52 675.550,331	59	369.155,291 675.547,678	3.836	59	369.155,291 675.547,678	60	369.163,79 675.539,541	11.766	60	369.163,79 675.539,541	61	369.167,122 675.537,724	3.795
61	369.167,122 675.537,724	62	369.173,079 675.534,569	6.741	62	369.173,079 675.534,569	63	369.179,37 675.533,121	6.455	63	369.179,37 675.533,121	64	369.186,09 675.529,191	7.785
64	369.186,09 675.529,191	65	369.192,83 675.526,321	7.326	65	369.192,83 675.526,321	66	369.200,35 675.519,831	9.933	66	369.200,35 675.519,831	67	369.204,692 675.512,504	8.517
67	369.204,692 675.512,504	68	369.209,838 675.509,352	6.035	68	369.209,838 675.509,352	69	369.213,406 675.507,145	4.195	69	369.213,406 675.507,145	70	369.238,039 675.484,827	33.24
70	369.238,039 675.484,827	71	369.252,666 675.466,742	23.26	71	369.252,666 675.466,742	72	369.266,907 675.446,348	24.874	72	369.266,907 675.446,348	73	369.291,156 675.414,795	39.795
73	369.291,156 675.414,795	74	369.298,897 675.401,585	15.311	74	369.298,897 675.401,585	75	369.309,289 675.386,963	17.939	75	369.309,289 675.386,963	76	369.315,448 675.366,569	21.304
76	369.315,448 675.366,569	77	369.322,376 675.364,261	7.302	77	369.322,376 675.364,261	78	369.331,228 675.362,721	8.985	78	369.331,228 675.362,721	79	369.347,009 675.326,936	39.11
79	369.347,009 675.326,936	80	369.346,625 675.300,385	26.554	80	369.346,625 675.300,385	81	369.350,909 675.273,641	27.085	81	369.350,909 675.273,641	82	369.355,617 675.265,047	9.799
82	369.355,617 675.265,047	83	369.359,761 675.257,48	8.627	83	369.359,761 675.257,48	84	369.365,92 675.249,015	10.469	84	369.365,92 675.249,015	85	369.352,063 675.233,238	20.998
85	369.352,063 675.233,238	86	369.360,916 675.202,84	31.661	86	369.360,916 675.202,84	87	369.374,003 675.172,826	32.743	87	369.374,003 675.172,826	88	369.407,153 675.124,608	58.514
88	369.407,153 675.124,608	89	369.416,005 675.109,572	17.448	89	369.416,005 675.109,572	90	369.428,101 675.092,773	20.701	90	369.428,101 675.092,773	91	369.435,035 675.073,518	20.465
91	369.435,035 675.073,518	92	369.466,622 675.004,585	75.825	92	369.466,622 675.004,585	93	369.493,985 674.939,344	70.747	93	369.493,985 674.939,344	94	369.509,393 674.908,921	34.102
94	369.509,393 674.908,921	95	369.538,284 674.872,722	46.315	95	369.538,284 674.872,722	96	369.590,673 674.822,659	72.463	96	369.590,673 674.822,659	97	369.647,045 674.773,118	75.047
97	369.647,045 674.773,118	98	369.702,515 674.727,291	71.952	98	369.702,515 674.727,291	99	369.741,036 674.711,117	41.779	99	369.741,036 674.711,117	100	369.757,986 674.733,067	27.733
100	369.757,986 674.733,067	101	369.769,542 674.753,093	23.121	101	369.769,542 674.753,093	102	369.774,288 674.754,696	5.009	102	369.774,288 674.754,696	103	369.819,12 674.769,838	47.32
103	369.819,12 674.769,838	104	369.940,413 674.813,801	129.014	104	369.940,413 674.813,801	105	370.017,493 674.841,346	81.854	105	370.017,493 674.841,346	106	370.094,811 674.870,333	82.573
106	370.094,811 674.870,333	107	370.086,712 674.920,225	50.545	107	370.086,712 674.920,225	108	370.073,181 674.960,323	42.319	108	370.073,181 674.960,323	109	370.087,043 674.974,181	19.601
109	370.087,043 674.974,181	110	370.086,677 674.976,367	2.216	110	370.086,677 674.976,367	111	370.077,546 675.055,934	80.089	111	370.077,546 675.055,934	1	370.067,791 675.136,752	81.405

**** Lungimile segmentelor sunt determinate în planul de proiecție Stereo 70 și sunt rotunjite la 1 milimetru.**

***** Distanța dintre puncte este formată din segmente cumulate ce sunt mai mici decât valoarea 1 milimetru.**

**DATE DESPRE IMOBILUL NR. 2001**

Oficiul de Cadastru și Publicitate Imobiliară MARAMURES
Biroul de Cadastru și Publicitate Imobiliară Baia Mare

A. Partea I. Descrierea imobilului

TEREN Extravilan

Adresa: Jud. Maramures

Nr. Crt	Nr cadastral Nr. topografic	Suprafața* (mp)	Observații / Referințe
A1		141.080	Sector cadastral:2 Teren neimprejmuit; Imobilul despartit de limitele naturale reprezentand drumul si limitele unitatilor administrativ - teritoriale Gardani si Salsig.

B. Partea II. Proprietari și acte

Inscrieri privitoare la dreptul de proprietate și alte drepturi reale	Referințe
/	
Act Administrativ nr. 3336, Titlu de proprietate, din 14/04/2004 emis de CJPSDPAT MARAMURES;	
B1	A1
Intabulare, drept de PROPRIETATEcu titlu de reconstituire a dreptului de proprietate in baza legii 18/1991, dobandit prin Lege, cota actuala 1/1	
1) COMUNA SALSIG , CIF:3627773, PADURE COMUNALA	

C. Partea III. SARCINI .

Inscrieri privind dezmembramintele dreptului de proprietate, drepturi reale de garanție și sarcini	Referințe
NU SUNT	

Anexa Nr. 1 La Partea I

Teren

Nr cadastral	Suprafața (mp)*	Observații / Referințe
	141.080	Imobilul despartit de limitele naturale reprezentand drumul si limitele unitatilor administrativ - teritoriale Gardani si Salsig.

* Suprafața este determinată în planul de proiecție Stereo 70.

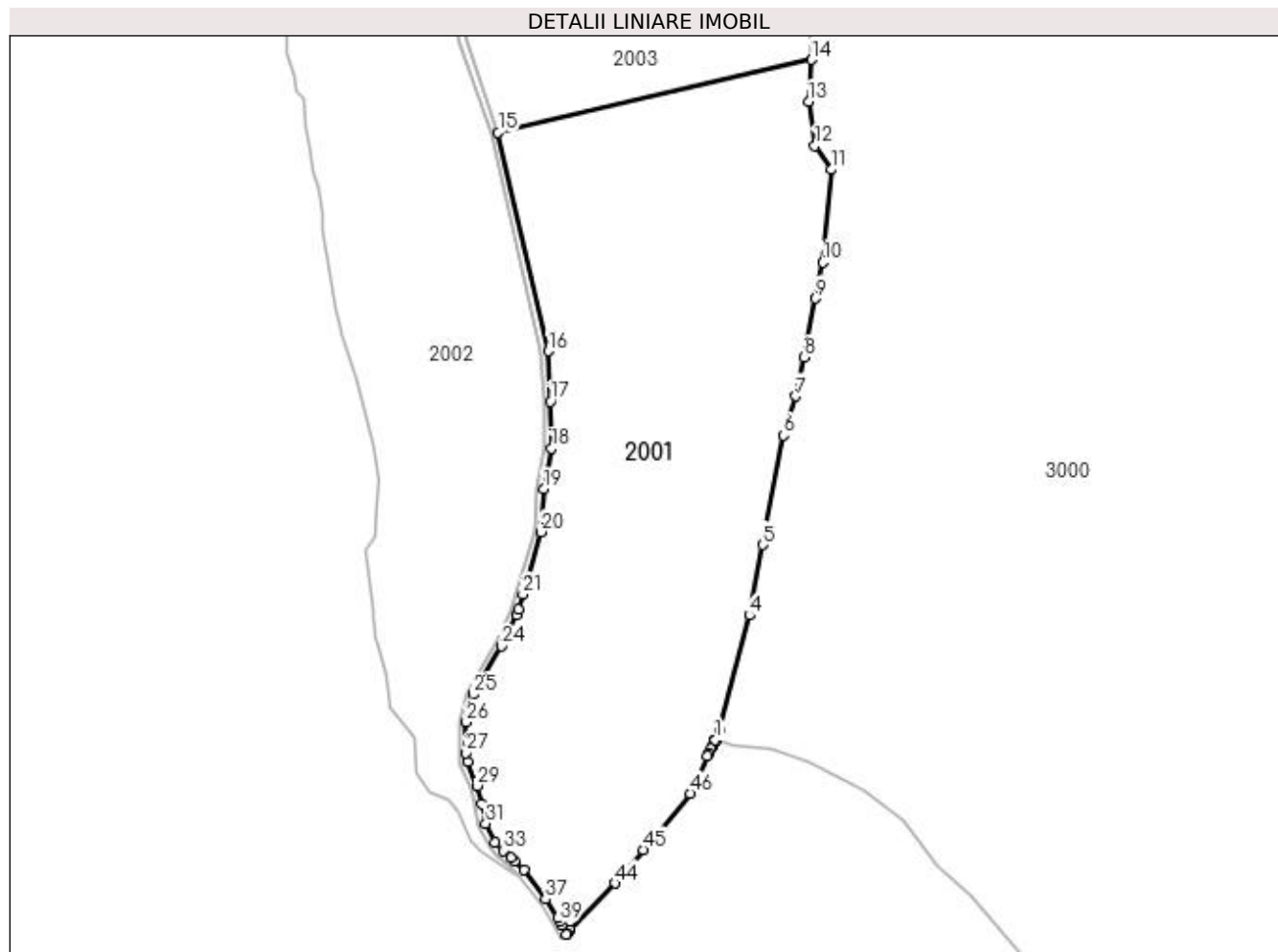

Date referitoare la teren

Crt	Categorie folosință	Intra vilan	Suprafața (mp)	Tarla	Parcelă	Nr. topo	Observații / Referințe
1	padure	NU	141.080	UP I	UA 20	-	

Lungime Segmente

1) Valorile lungimilor segmentelor sunt obținute din proiecție în plan.

Punct început	X / Y	Punct sfârșit	X / Y	Lungime segment	Punct început	X / Y	Punct sfârșit	X / Y	Lungime segment	Punct început	X / Y	Punct sfârșit	X / Y	Lungime segment
1	370.136,731 673.270,642	2	370.137,818 673.270,345	1.127	2	370.137,818 673.270,345	3	370.140,151 673.279,145	9.104	3	370.140,151 673.279,145	4	370.165,781 673.375,818	100.013
4	370.165,781 673.375,818	5	370.176,63 673.435,408	60.57	5	370.176,63 673.435,408	6	370.194,394 673.528,173	94.451	6	370.194,394 673.528,173	7	370.204,964 673.561,155	34.634
7	370.204,964 673.561,155	8	370.211,611 673.594,152	33.66	8	370.211,611 673.594,152	9	370.221,432 673.643,907	50.715	9	370.221,432 673.643,907	10	370.227,893 673.674,381	31.151
10	370.227,893 673.674,381	11	370.234,899 673.752,888	78.819	11	370.234,899 673.752,888	12	370.220,931 673.772,908	24.411	12	370.220,931 673.772,908	13	370.215,787 673.810,42	37.863
13	370.215,787 673.810,42	14	370.218,011 673.845,904	35.554	14	370.218,011 673.845,904	15	369.952,99 673.784,481	272.046	15	369.952,99 673.784,481	16	369.995,42 673.599,427	189.856

Punct început	X / Y	Punct sfârșit	X / Y	Lungime segment	Punct început	X / Y	Punct sfârșit	X / Y	Lungime segment	Punct început	X / Y	Punct sfârșit	X / Y	Lungime segment
16	369.995,42 673.599,427	17	369.997,394 673.556,758	42.715	17	369.997,394 673.556,758	18	369.998,041 673.517,069	39.694	18	369.998,041 673.517,069	19	369.991,715 673.482,63	35.015
19	369.991,715 673.482,63	20	369.989,276 673.446,389	36.323	20	369.989,276 673.446,389	21	369.973,993 673.393,525	55.029	21	369.973,993 673.393,525	22	369.970,294 673.381,063	12.999
22	369.970,294 673.381,063	23	369.968,538 673.376,524	4.867	23	369.968,538 673.376,524	24	369.955,969 673.349,76	29.568	24	369.955,969 673.349,76	25	369.932,337 673.308,939	47.168
25	369.932,337 673.308,939	26	369.926,028 673.285,634	24.144	26	369.926,028 673.285,634	27	369.925,764 673.259,582	26.053	27	369.925,764 673.259,582	28	369.927,072 673.252,138	7.558
28	369.927,072 673.252,138	29	369.935,36 673.231,761	21.998	29	369.935,36 673.231,761	30	369.939,431 673.216,135	16.148	30	369.939,431 673.216,135	31	369.942,627 673.199,875	16.571
31	369.942,627 673.199,875	32	369.950,705 673.184,042	17.775	32	369.950,705 673.184,042	33	369.957,286 673.176,821	9.77	33	369.957,286 673.176,821	34	369.963,833 673.170,848	8.862
34	369.963,833 673.170,848	35	369.966,738 673.167,991	4.074	35	369.966,738 673.167,991	36	369.974,58 673.160,692	10.713	36	369.974,58 673.160,692	37	369.993,159 673.135,578	31.239
37	369.993,159 673.135,578	38	370.003,398 673.120,137	18.527	38	370.003,398 673.120,137	39	370.005,147 673.116,614	3.933	39	370.005,147 673.116,614	40	370.006,615 673.113,656	3.302
40	370.006,615 673.113,656	41	370.010,416 673.105,998	8.549	41	370.010,416 673.105,998	42	370.011,231 673.106,845	1.175	42	370.011,231 673.106,845	43	370.014,084 673.109,805	4.111
43	370.014,084 673.109,805	44	370.052,026 673.149,174	54.676	44	370.052,026 673.149,174	45	370.075,78 673.177,645	37.079	45	370.075,78 673.177,645	46	370.115,517 673.225,272	62.027
46	370.115,517 673.225,272	47	370.130,101 673.256,562	34.522	47	370.130,101 673.256,562	48	370.131,395 673.259,337	3.062	48	370.131,395 673.259,337	49	370.133,173 673.263,154	4.211
49	370.133,173 673.263,154	50	370.134,094 673.265,129	2.179	50	370.134,094 673.265,129	51	370.136,209 673.269,667	5.007	51	370.136,209 673.269,667	52	370.136,448 673.270,179	0.565
52	370.136,448 673.270,179	53	370.136,671 673.270,658	0.528	53	370.136,671 673.270,658	1	370.136,731 673.270,642	0.062					

** Lungimile segmentelor sunt determinate în planul de proiecție Stereo 70 și sunt rotunjite la 1 milimetru.

*** Distanța dintre puncte este formată din segmente cumulate ce sunt mai mici decât valoarea 1 milimetru.

**DATE DESPRE IMOBILUL NR. 2002**

Oficiul de Cadastru și Publicitate Imobiliară MARAMURES
Biroul de Cadastru și Publicitate Imobiliară Baia Mare

A. Partea I. Descrierea imobilului

TEREN Extravilan

Adresa: Jud. Maramures

Nr. Crt	Nr cadastral Nr. topografic	Suprafața* (mp)	Observații / Referințe
A1		208.374	Sector cadastral:2 Teren neimprejmuit; Imobilul despartit de limitele naturale reprezentand drumul si limitele unitatilor administrativ - teritoriale Gardani si Salsig.

B. Partea II. Proprietari și acte

Inscrieri privitoare la dreptul de proprietate și alte drepturi reale	Referințe
/	
Act Administrativ nr. 3336, Titlu de proprietate, din 14/04/2004 emis de CJPSDPAT MARAMURES;	
B1	A1
Intabulare, drept de PROPRIETATEcu titlu de reconstituire a dreptului de proprietate in baza legii 18/1991, dobandit prin Lege, cota actuala 1/1 1) COMUNA SALSIG, CIF:3627773, PADURE COMUNALA	

C. Partea III. SARCINI .

Inscrieri privind dezmembramintele dreptului de proprietate, drepturi reale de garanție și sarcini	Referințe
NU SUNT	

Anexa Nr. 1 La Partea I

Teren

Nr cadastral	Suprafața (mp)*	Observații / Referințe
	208.374	Imobilul despartit de limitele naturale reprezentand drumul si limitele unitatilor administrativ - teritoriale Gardani si Salsig.

* Suprafața este determinată în planul de proiecție Stereo 70.

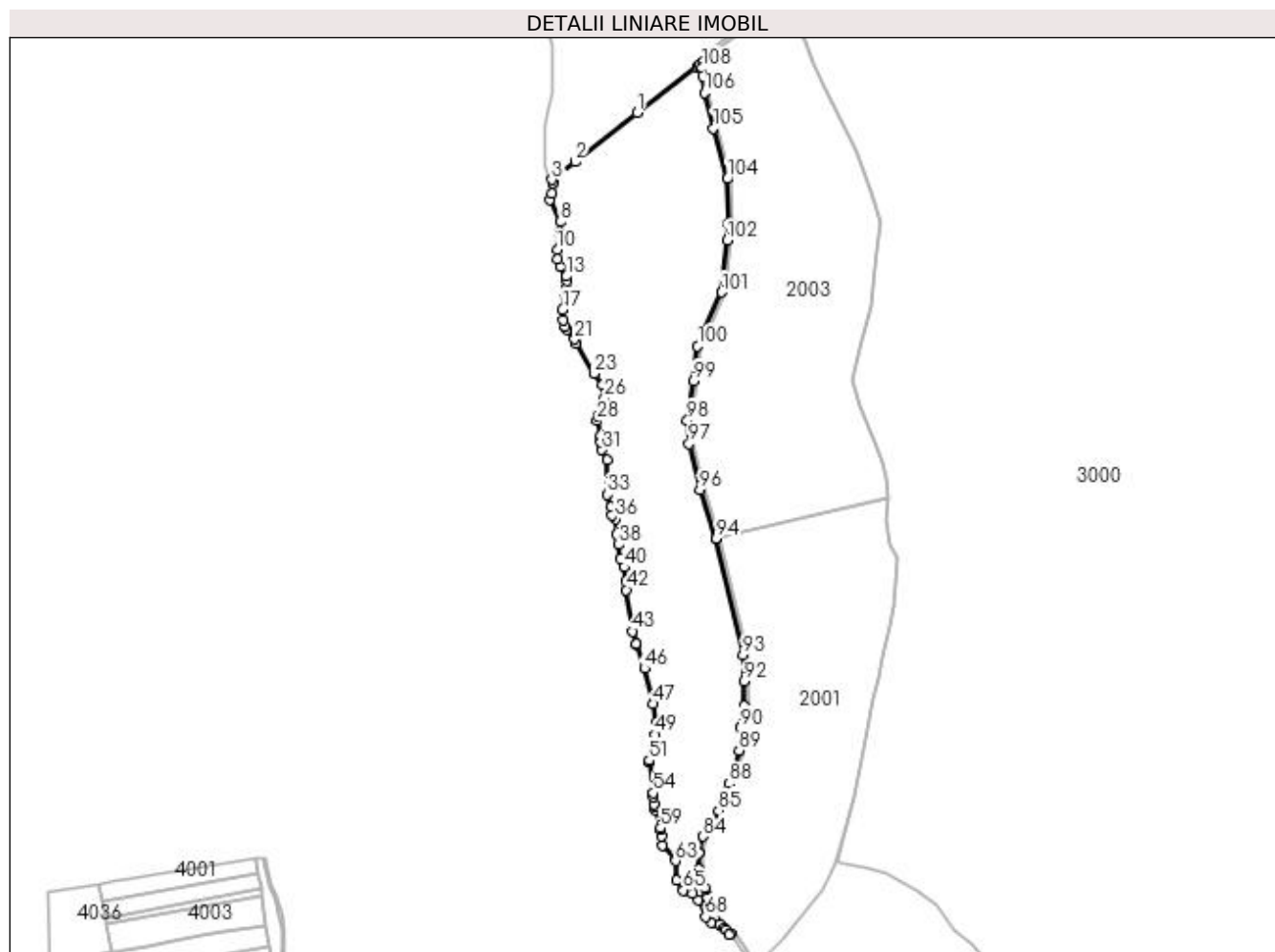

Date referitoare la teren

Crt	Categorie folosință	Intra vilan	Suprafața (mp)	Tarla	Parcelă	Nr. topo	Observații / Referințe
1	padure	NU	208.374	UP I	UA 19, UA 20	-	

Lungime Segmente

1) Valorile lungimilor segmentelor sunt obținute din proiecție în plan.

Punct început	X / Y	Punct sfârșit	X / Y	Lungime segment	Punct început	X / Y	Punct sfârșit	X / Y	Lungime segment	Punct început	X / Y	Punct sfârșit	X / Y	Lungime segment
1	369.822,272 674.456,197	2	369.723,898 674.378,329	125.463	2	369.723,898 674.378,329	3	369.686,808 674.350,269	46.508	3	369.686,808 674.350,269	4	369.688,898 674.345,196	5.487
4	369.688,898 674.345,196	5	369.688,794 674.344,468	0.735	5	369.688,794 674.344,468	6	369.686,487 674.328,326	16.306	6	369.686,487 674.328,326	7	369.683,473 674.318,686	10.1
7	369.683,473 674.318,686	8	369.700,351 674.283,741	38.807	8	369.700,351 674.283,741	9	369.698,344 674.265,547	18.304	9	369.698,344 674.265,547	10	369.695,43 674.239,125	26.582
10	369.695,43 674.239,125	11	369.695,866 674.224,725	14.407	11	369.695,866 674.224,725	12	369.700,232 674.212,943	12.565	12	369.700,232 674.212,943	13	369.709,837 674.197,234	18.413
13	369.709,837 674.197,234	14	369.710,71 674.190,251	7.037	14	369.710,71 674.190,251	15	369.709,837 674.178,906	11.379	15	369.709,837 674.178,906	16	369.707,217 674.169,306	9.951

Punct început	X / Y	Punct sfârșit	X / Y	Lungime segment	Punct început	X / Y	Punct sfârșit	X / Y	Lungime segment	Punct început	X / Y	Punct sfârșit	X / Y	Lungime segment
16	369.707,217 674.169,306	17	369.704,161 674.144,869	24.627	17	369.704,161 674.144,869	18	369.704,598 674.128,286	16.589	18	369.704,598 674.128,286	19	369.708,482 674.117,832	11.152
19	369.708,482 674.117,832	20	369.710,273 674.113,013	5.141	20	369.710,273 674.113,013	21	369.723,37 674.097,74	20.12	21	369.723,37 674.097,74	22	369.725,113 674.091,607	6.376
22	369.725,113 674.091,607	23	369.753,502 674.043,662	55.719	23	369.753,502 674.043,662	24	369.767,696 674.025,56	23.003	24	369.767,696 674.025,56	25	369.771,122 674.018,221	8.099
25	369.771,122 674.018,221	26	369.770,143 674.004,522	13.734	26	369.770,143 674.004,522	27	369.760,354 673.977,125	29.093	27	369.760,354 673.977,125	28	369.758,396 673.968,808	8.544
28	369.758,396 673.968,808	29	369.764,759 673.945,813	23.859	29	369.764,759 673.945,813	30	369.763,78 673.935,539	10.321	30	369.763,78 673.935,539	31	369.766,227 673.922,819	12.953
31	369.766,227 673.922,819	32	369.774,059 673.906,674	17.944	32	369.774,059 673.906,674	33	369.774,791 673.851,9	54.779	33	369.774,791 673.851,9	34	369.780,746 673.832,061	20.713
34	369.780,746 673.832,061	35	369.782,234 673.819,662	12.488	35	369.782,234 673.819,662	36	369.788,188 673.813,711	8.418	36	369.788,188 673.813,711	37	369.789,677 673.789,409	24.348
37	369.789,677 673.789,409	38	369.793,167 673.772,751	17.02	38	369.793,167 673.772,751	39	369.795,903 673.750,412	22.506	39	369.795,903 673.750,412	40	369.801,598 673.737,025	14.548
40	369.801,598 673.737,025	41	369.804,112 673.715,479	21.692	41	369.804,112 673.715,479	42	369.804,83 673.701,36	14.137	42	369.804,83 673.701,36	43	369.814,888 673.635,645	66.48
43	369.814,888 673.635,645	44	369.820,301 673.615,896	20.477	44	369.820,301 673.615,896	45	369.820,965 673.613,913	2.091	45	369.820,965 673.613,913	46	369.833,825 673.576,929	39.156
46	369.833,825 673.576,929	47	369.846,855 673.520,915	57.51	47	369.846,855 673.520,915	48	369.851,551 673.490,879	30.401	48	369.851,551 673.490,879	49	369.850,746 673.472,127	18.769
49	369.850,746 673.472,127	50	369.849,508 673.443,286	28.868	50	369.849,508 673.443,286	51	369.840,946 673.431,6	14.487	51	369.840,946 673.431,6	52	369.841,172 673.429,72	1.894
52	369.841,172 673.429,72	53	369.841,303 673.428,622	1.106	53	369.841,303 673.428,622	54	369.847,098 673.379,974	48.992	54	369.847,098 673.379,974	55	369.847,872 673.373,479	6.541
55	369.847,872 673.373,479	56	369.849,16 673.362,19	11.362	56	369.849,16 673.362,19	57	369.849,735 673.357,15	5.073	57	369.849,735 673.357,15	58	369.850,557 673.353,473	3.768
58	369.850,557 673.353,473	59	369.858,817 673.324,571	30.059	59	369.858,817 673.324,571	60	369.859,042 673.322,652	1.932	60	369.859,042 673.322,652	61	369.860,298 673.311,955	10.77
61	369.860,298 673.311,955	62	369.862,018 673.297,311	14.745	62	369.862,018 673.297,311	63	369.882,741 673.272,459	32.358	63	369.882,741 673.272,459	64	369.884,117 673.242,534	29.957
64	369.884,117 673.242,534	65	369.894,783 673.226,368	19.368	65	369.894,783 673.226,368	66	369.910,266 673.220,52	16.551	66	369.910,266 673.220,52	67	369.918,867 673.210,889	12.913
67	369.918,867 673.210,889	68	369.930,222 673.184,404	28.817	68	369.930,222 673.184,404	69	369.938,913 673.175,016	12.793	69	369.938,913 673.175,016	70	369.968,158 673.156,442	34.645
70	369.968,158 673.156,442	71	369.970,086 673.156,678	1.942	71	369.970,086 673.156,678	72	369.962,59 673.163,655	10.241	72	369.962,59 673.163,655	73	369.959,706 673.166,491	4.045
73	369.959,706 673.166,491	74	369.953,038 673.172,575	9.026	74	369.953,038 673.172,575	75	369.945,727 673.180,596	10.853	75	369.945,727 673.180,596	76	369.936,9 673.197,899	19.424
76	369.936,9 673.197,899	77	369.933,706 673.214,252	16.662	77	369.933,706 673.214,252	78	369.932,959 673.217,129	2.972	78	369.932,959 673.217,129	79	369.929,654 673.229,867	13.16
79	369.929,654 673.229,867	80	369.921,273 673.250,47	22.242	80	369.921,273 673.250,47	81	369.919,759 673.259,087	8.749	81	369.919,759 673.259,087	82	369.920,005 673.285,653	26.567
82	369.920,005 673.285,653	83	369.919,96 673.286,178	0.527	83	369.919,96 673.286,178	84	369.926,75 673.311,266	25.991	84	369.926,75 673.311,266	85	369.950,648 673.352,543	47.696
85	369.950,648 673.352,543	86	369.963,018 673.378,885	29.102	86	369.963,018 673.378,885	87	369.964,611 673.383,002	4.414	87	369.964,611 673.383,002	88	369.968,235 673.395,211	12.736
88	369.968,235 673.395,211	89	369.983,333 673.447,435	54.363	89	369.983,333 673.447,435	90	369.985,752 673.483,376	36.022	90	369.985,752 673.483,376	91	369.992,032 673.517,567	34.763
91	369.992,032 673.517,567	92	369.991,396 673.556,571	39.009	92	369.991,396 673.556,571	93	369.989,452 673.598,612	42.086	93	369.989,452 673.598,612	94	369.947,211 673.782,838	189.07
94	369.947,211 673.782,838	95	369.947,118 673.783,11	0.287	95	369.947,118 673.783,11	96	369.921,083 673.859,48	80.686	96	369.921,083 673.859,48	97	369.903,98 673.932,163	74.668
97	369.903,98 673.932,163	98	369.901,236 673.969,358	37.296	98	369.901,236 673.969,358	99	369.911,419 674.031,808	63.275	99	369.911,419 674.031,808	100	369.917,643 674.087,0	55.542
100	369.917,643 674.087,0	101	369.955,896 674.171,95	93.165	101	369.955,896 674.171,95	102	369.964,119 674.254,223	82.683	102	369.964,119 674.254,223	103	369.966,328 674.280,24	26.111
103	369.966,328 674.280,24	104	369.964,936 674.351,558	71.332	104	369.964,936 674.351,558	105	369.942,443 674.431,509	83.055	105	369.942,443 674.431,509	106	369.928,338 674.487,802	58.033
106	369.928,338 674.487,802	107	369.925,914 674.514,44	26.748	107	369.925,914 674.514,44	108	369.925,246 674.526,586	12.164	108	369.925,246 674.526,586	109	369.927,984 674.537,194	10.956
109	369.927,984 674.537,194	110	369.920,461 674.531,284	9.567	110	369.920,461 674.531,284	111	369.916,913 674.528,711	4.383	111	369.916,913 674.528,711	1	369.822,272 674.456,197	119.228

**** Lungimile segmentelor sunt determinate în planul de proiecție Stereo 70 și sunt rotunjite la 1 milimetru.**

***** Distanța dintre puncte este formată din segmente cumulate ce sunt mai mici decât valoarea 1 milimetru.**

**DATE DESPRE IMOBILUL NR. 2003**

Oficiul de Cadastru și Publicitate Imobiliară MARAMURES
Biroul de Cadastru și Publicitate Imobiliară Baia Mare

A. Partea I. Descrierea imobilului

TEREN Extravilan

Adresa: Jud. Maramures

Nr. Crt	Nr cadastral Nr. topografic	Suprafața* (mp)	Observații / Referințe
A1		181.653	Sector cadastral:2 Teren neimprejmuț; Imobilul despartit de limitele naturale reprezentand drumul si limitele unitatilor administrativ - teritoriale Gardani si Salsig.

B. Partea II. Proprietari și acte

Inscrieri privitoare la dreptul de proprietate și alte drepturi reale	Referințe
/	
Act Administrativ nr. 3336, Titlu de proprietate, din 14/04/2004 emis de CJPSDPAT MARAMURES;	
B1	A1
Intabulare, drept de PROPRIETATEcu titlu de reconstituire a dreptului de proprietate in baza legii 18/1991, dobandit prin Lege, cota actuala 1/1 1) COMUNA SALSIG, CIF:3627773, PADURE COMUNALA	

C. Partea III. SARCINI .

Inscrieri privind dezmembramintele dreptului de proprietate, drepturi reale de garanție și sarcini	Referințe
NU SUNT	

Anexa Nr. 1 La Partea I

Teren

Nr cadastral	Suprafața (mp)*	Observații / Referințe
	181.653	Imobilul despartit de limitele naturale reprezentand drumul si limitele unitatilor administrativ - teritoriale Gardani si Salsig.

* Suprafața este determinată în planul de proiecție Stereo 70.

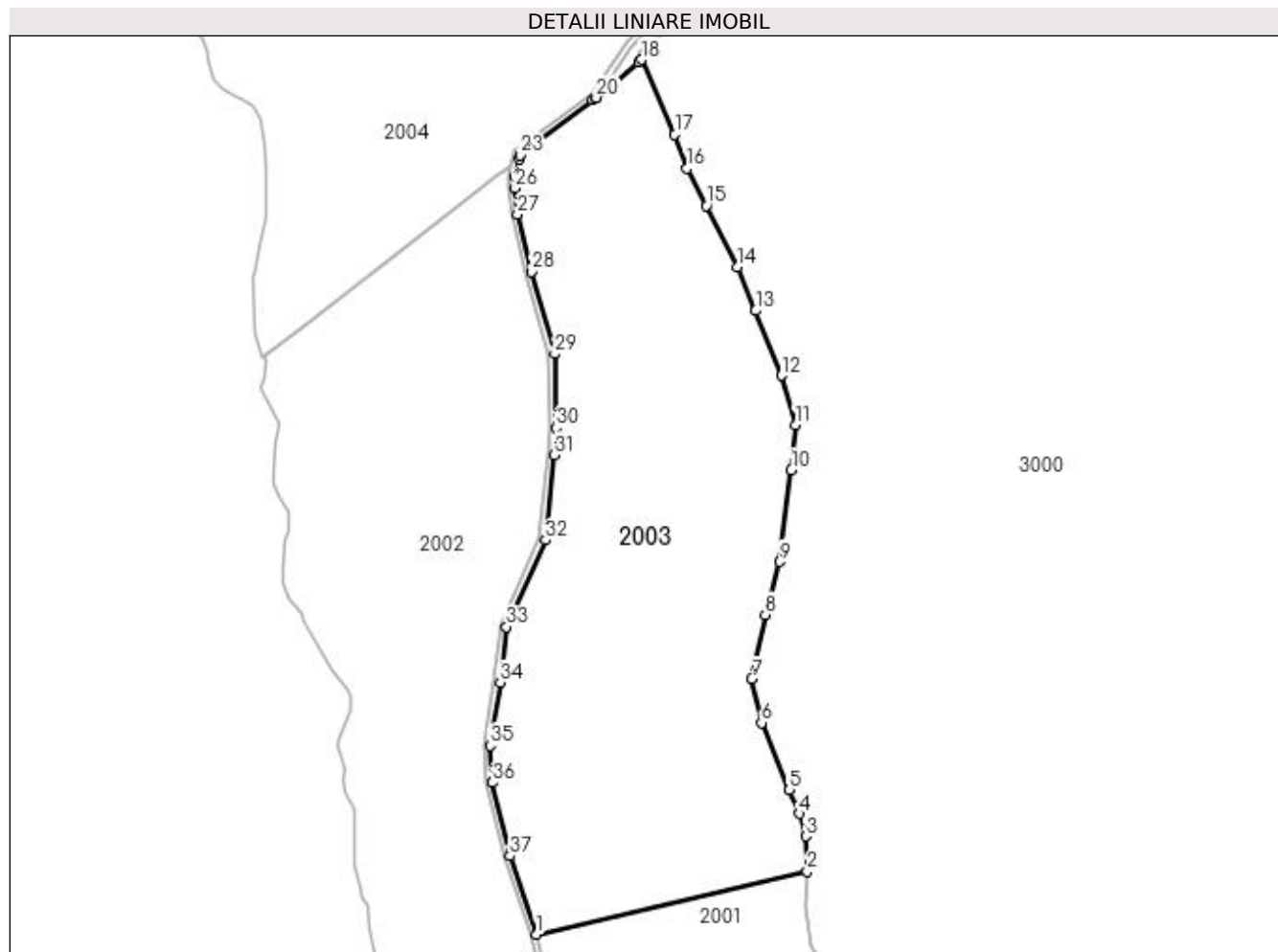

Date referitoare la teren

Crt	Categorie folosință	Intra vilan	Suprafața (mp)	Tarla	Parcelă	Nr. topo	Observații / Referințe
1	padure	NU	181.653	UP I	UA 19	-	

Lungime Segmente

1) Valorile lungimilor segmentelor sunt obținute din proiecție în plan.

Punct început	X / Y	Punct sfârșit	X / Y	Lungime segment (** (m)
1	369.952,99 673.784,481	2	370.218,011 673.845,904	272.046
3	370.216,274 673.880,382	4	370.210,226 673.902,438	22.87
5	370.200,374 673.925,949	6	370.173,162 673.991,557	71.027
7	370.163,457 674.034,51	8	370.176,981 674.097,204	64.136
9	370.191,015 674.149,143	10	370.202,379 674.238,878	90.452

Punct început	X / Y	Punct sfârșit	X / Y	Lungime segment (** (m)
2	370.218,011 673.845,904	3	370.216,274 673.880,382	34.522
4	370.210,226 673.902,438	5	370.200,374 673.925,949	25.492
6	370.173,162 673.991,557	7	370.163,457 674.034,51	44.036
8	370.176,981 674.097,204	9	370.191,015 674.149,143	53.802
10	370.202,379 674.238,878	11	370.206,248 674.283,246	44.536

Punct început	X / Y	Punct sfârșit	X / Y	Lungime segment (** (m)
11	370.206,248 674.283,246	12	370.192,827 674.331,387	49.977
13	370.167,452 674.394,849	14	370.149,12 674.437,575	46.493
15	370.119,203 674.497,699	16	370.100,307 674.534,128	41.038
17	370.088,348 674.567,267	18	370.055,777 674.640,467	80.119
19	370.052,7 674.637,591	20	370.011,195 674.603,425	53.759
21	370.010,872 674.602,958	22	370.007,968 674.600,769	3.637
23	369.936,732 674.547,081	24	369.935,708 674.543,112	4.099
25	369.931,288 674.525,987	26	369.931,899 674.514,876	11.128
27	369.934,271 674.488,809	28	369.948,242 674.433,051	57.482
29	369.970,92 674.352,443	30	369.972,333 674.280,044	72.413
31	369.970,094 674.253,671	32	369.961,768 674.170,379	83.707
33	369.923,5 674.085,393	34	369.917,364 674.030,988	54.75
35	369.907,272 673.969,092	36	369.909,929 673.933,076	36.114
37	369.926,856 673.861,139	1	369.952,99 673.784,481	80.99

Punct început	X / Y	Punct sfârșit	X / Y	Lungime segment (** (m)
12	370.192,827 674.331,387	13	370.167,452 674.394,849	68.347
14	370.149,12 674.437,575	15	370.119,203 674.497,699	67.156
16	370.100,307 674.534,128	17	370.088,348 674.567,267	35.231
18	370.055,777 674.640,467	19	370.052,7 674.637,591	4.212
20	370.011,195 674.603,425	21	370.010,872 674.602,958	0.568
22	370.007,968 674.600,769	23	369.936,732 674.547,081	89.202
24	369.935,708 674.543,112	25	369.931,288 674.525,987	17.686
26	369.931,899 674.514,876	27	369.934,271 674.488,809	26.175
28	369.948,242 674.433,051	29	369.970,92 674.352,443	83.737
30	369.972,333 674.280,044	31	369.970,094 674.253,671	26.468
32	369.961,768 674.170,379	33	369.923,5 674.085,393	93.204
34	369.917,364 674.030,988	35	369.907,272 673.969,092	62.713
36	369.909,929 673.933,076	37	369.926,856 673.861,139	73.902

** Lungimile segmentelor sunt determinate în planul de proiecție Stereo 70 și sunt rotunjite la 1 milimetru.

*** Distanța dintre puncte este formată din segmente cumulate ce sunt mai mici decât valoarea 1 milimetru.

**DATE DESPRE IMOBILUL NR. 2004**

Oficiul de Cadastru și Publicitate Imobiliară MARAMURES
Biroul de Cadastru și Publicitate Imobiliară Baia Mare

A. Partea I. Descrierea imobilului

TEREN Extravilan

Adresa: Jud. Maramures

Nr. Crt	Nr cadastral Nr. topografic	Suprafața* (mp)	Observații / Referințe
A1		204.719	Sector cadastral:2 Teren neimprejmuit;

B. Partea II. Proprietari și acte

Inscrieri privitoare la dreptul de proprietate și alte drepturi reale	Referințe
/	
Act Normativ nr. 1705, HOTARARE DE GUVERN, din 29/11/2006 emis de GUVERNUL ROMANIEI;	
B1	Intabulare, drept de PROPRIETATE, dobandit prin Lege, cota actuala 1/1 1) STATUL ROMÂN , CIF:999999999999, DOMENIU PUBLIC
Act Normativ nr. 46, LEGE, din 19/03/2008 emis de PARLAMENTUL ROMANIEI (Declaratie nr. 8963/26.04.2023, Anexa 12 din Hotarare de Guvern 1705/29.11.2006);	
B2	Intabulare, drept de ADMINISTRARE, dobandit prin Lege, cota actuala 1/1 1) REGIA NAȚIONALĂ A PĂDURILOR ROMSILVA RA, CIF:1590120

C. Partea III. SARCINI .

Inscrieri privind dezmembramintele dreptului de proprietate, drepturi reale de garanție și sarcini	Referințe
NU SUNT	

Anexa Nr. 1 La Partea I

Teren

Nr cadastral	Suprafața (mp)*	Observații / Referințe
	204.719	

* Suprafața este determinată în planul de proiecție Stereo 70.

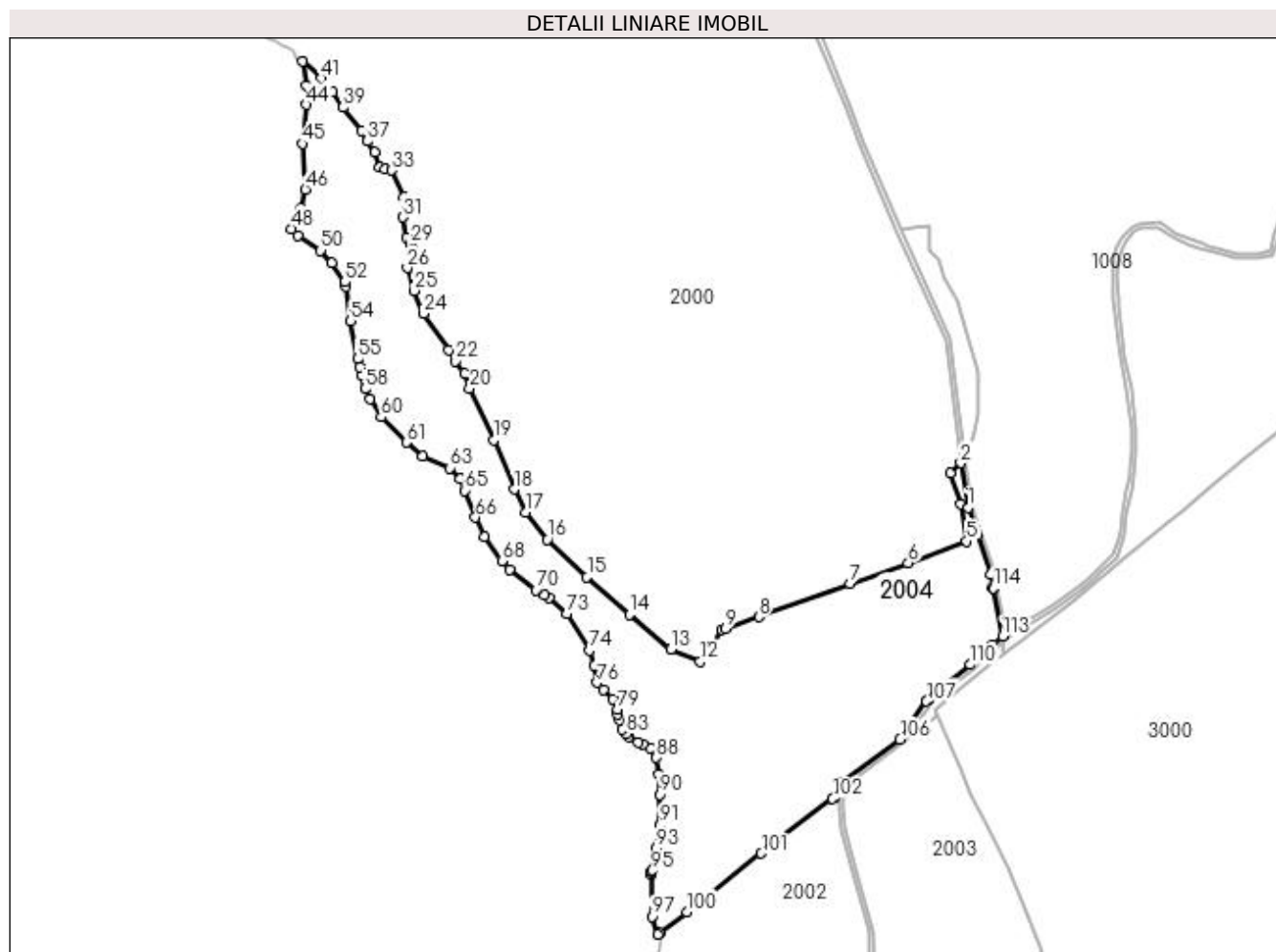

Date referitoare la teren

Crt	Categorie folosință	Intravilan	Suprafața (mp)	Tarla	Parcelă	Nr. topo	Observații / Referințe
1	padure	NU	204.719	UP I	UA 17A, UA 17B, UA 19 A, UA 19 B	-	

Lungime Segmente

1) Valorile lungimilor segmentelor sunt obținute din proiecție în plan.

Punct început	X / Y	Punct sfârșit	X / Y	Lungime segment	Punct început	X / Y	Punct sfârșit	X / Y	Lungime segment	Punct început	X / Y	Punct sfârșit	X / Y	Lungime segment
1	370.096,927 674.915,136	2	370.087,043 674.974,181	59.867	2	370.087,043 674.974,181	3	370.073,181 674.960,323	19.601	3	370.073,181 674.960,323	4	370.086,712 674.920,225	42.319
4	370.086,712 674.920,225	5	370.094,811 674.870,333	50.545	5	370.094,811 674.870,333	6	370.017,493 674.841,346	82.573	6	370.017,493 674.841,346	7	369.940,413 674.813,801	81.854
7	369.940,413 674.813,801	8	369.819,12 674.769,838	129.014	8	369.819,12 674.769,838	9	369.774,288 674.754,696	47.32	9	369.774,288 674.754,696	10	369.769,542 674.753,093	5.009
10	369.769,542 674.753,093	11	369.757,986 674.733,067	23.121	11	369.757,986 674.733,067	12	369.741,036 674.711,117	27.733	12	369.741,036 674.711,117	13	369.702,515 674.727,291	41.779
13	369.702,515 674.727,291	14	369.647,045 674.773,118	71.952	14	369.647,045 674.773,118	15	369.590,673 674.822,659	75.047	15	369.590,673 674.822,659	16	369.538,284 674.872,722	72.463

Punct început	X / Y	Punct sfârșit	X / Y	Lungime segment	Punct început	X / Y	Punct sfârșit	X / Y	Lungime segment	Punct început	X / Y	Punct sfârșit	X / Y	Lungime segment
16	369.538,284 674.872,722	17	369.509,393 674.908,921	46.315	17	369.509,393 674.908,921	18	369.493,985 674.939,344	34.102	18	369.493,985 674.939,344	19	369.466,622 675.004,585	70.747
19	369.466,622 675.004,585	20	369.435,035 675.073,518	75.825	20	369.435,035 675.073,518	21	369.428,101 675.092,773	20.465	21	369.428,101 675.092,773	22	369.416,005 675.109,572	20.701
22	369.416,005 675.109,572	23	369.407,153 675.124,608	17.448	23	369.407,153 675.124,608	24	369.374,003 675.172,826	58.514	24	369.374,003 675.172,826	25	369.360,916 675.202,84	32.743
25	369.360,916 675.202,84	26	369.352,063 675.233,238	31.661	26	369.352,063 675.233,238	27	369.365,92 675.249,015	20.998	27	369.365,92 675.249,015	28	369.359,761 675.257,48	10.469
28	369.359,761 675.257,48	29	369.355,617 675.265,047	8.627	29	369.355,617 675.265,047	30	369.350,909 675.273,641	9.799	30	369.350,909 675.273,641	31	369.346,625 675.300,385	27.085
31	369.346,625 675.300,385	32	369.347,009 675.326,936	26.554	32	369.347,009 675.326,936	33	369.331,228 675.362,721	39.11	33	369.331,228 675.362,721	34	369.322,376 675.364,261	8.985
34	369.322,376 675.364,261	35	369.315,448 675.366,569	7.302	35	369.315,448 675.366,569	36	369.309,289 675.386,963	21.304	36	369.309,289 675.386,963	37	369.298,897 675.401,585	17.939
37	369.298,897 675.401,585	38	369.291,156 675.414,795	15.311	38	369.291,156 675.414,795	39	369.266,907 675.446,348	39.795	39	369.266,907 675.446,348	40	369.252,666 675.466,742	24.874
40	369.252,666 675.466,742	41	369.238,039 675.484,827	23.26	41	369.238,039 675.484,827	42	369.213,406 675.507,145	33.24	42	369.213,406 675.507,145	43	369.217,639 675.475,592	31.836
43	369.217,639 675.475,592	44	369.218,409 675.449,811	25.792	44	369.218,409 675.449,811	45	369.212,589 675.397,972	52.165	45	369.212,589 675.397,972	46	369.216,823 675.337,559	60.561
46	369.216,823 675.337,559	47	369.210,279 675.311,778	26.599	47	369.210,279 675.311,778	48	369.198,732 675.285,228	28.952	48	369.198,732 675.285,228	49	369.206,509 675.276,242	11.884
49	369.206,509 675.276,242	50	369.236,916 675.256,233	36.4	50	369.236,916 675.256,233	51	369.251,542 675.239,687	22.084	51	369.251,542 675.239,687	52	369.269,247 675.214,675	30.644
52	369.269,247 675.214,675	53	369.270,171 675.208,444	6.299	53	369.270,171 675.208,444	54	369.276,945 675.162,728	46.215	54	369.276,945 675.162,728	55	369.286,236 675.112,435	51.144
55	369.286,236 675.112,435	56	369.288,655 675.101,999	10.713	56	369.288,655 675.101,999	57	369.291,701 675.089,946	12.432	57	369.291,701 675.089,946	58	369.295,867 675.072,568	17.87
58	369.295,867 675.072,568	59	369.302,158 675.058,778	15.157	59	369.302,158 675.058,778	60	369.317,288 675.035,082	28.114	60	369.317,288 675.035,082	61	369.350,865 675.001,515	47.478
61	369.350,865 675.001,515	62	369.372,525 674.983,33	28.282	62	369.372,525 674.983,33	63	369.408,73 674.967,568	39.487	63	369.408,73 674.967,568	64	369.422,453 674.952,974	20.033
64	369.422,453 674.952,974	65	369.428,491 674.937,663	16.459	65	369.428,491 674.937,663	66	369.442,599 674.901,893	38.452	66	369.442,599 674.901,893	67	369.454,659 674.876,643	27.982
67	369.454,659 674.876,643	68	369.477,725 674.843,951	40.01	68	369.477,725 674.843,951	69	369.487,944 674.832,86	15.081	69	369.487,944 674.832,86	70	369.522,981 674.805,714	44.323
70	369.522,981 674.805,714	71	369.534,175 674.799,039	13.033	71	369.534,175 674.799,039	72	369.540,283 674.795,397	7.111	72	369.540,283 674.795,397	73	369.564,225 674.774,089	32.051
73	369.564,225 674.774,089	74	369.594,006 674.725,343	57.123	74	369.594,006 674.725,343	75	369.600,575 674.705,746	20.669	75	369.600,575 674.705,746	76	369.604,313 674.682,854	23.195
76	369.604,313 674.682,854	77	369.612,959 674.673,511	12.73	77	369.612,959 674.673,511	78	369.625,576 674.661,364	17.514	78	369.625,576 674.661,364	79	369.630,973 674.647,462	14.913
79	369.630,973 674.647,462	80	369.631,44 674.640,922	6.557	80	369.631,44 674.640,922	81	369.633,608 674.633,132	8.086	81	369.633,608 674.633,132	82	369.637,027 674.620,846	12.753
82	369.637,027 674.620,846	83	369.642,735 674.615,14	8.071	83	369.642,735 674.615,14	84	369.646,844 674.611,032	5.81	84	369.646,844 674.611,032	85	369.659,244 674.603,801	14.354
85	369.659,244 674.603,801	86	369.665,569 674.600,61	7.084	86	369.665,569 674.600,61	87	369.674,78 674.595,964	10.316	87	369.674,78 674.595,964	88	369.683,012 674.583,139	15.24
88	369.683,012 674.583,139	89	369.686,582 674.560,908	22.516	89	369.686,582 674.560,908	90	369.687,389 674.534,292	26.628	90	369.687,389 674.534,292	91	369.687,389 674.493,8	40.492
91	369.687,389 674.493,8	92	369.687,389 674.487,511	6.289	92	369.687,389 674.487,511	93	369.682,809 674.463,313	24.628	93	369.682,809 674.463,313	94	369.677,268 674.434,031	29.802
94	369.677,268 674.434,031	95	369.676,835 674.431,745	2.327	95	369.676,835 674.431,745	96	369.676,093 674.427,826	3.989	96	369.676,093 674.427,826	97	369.676,9 674.372,174	55.658
97	369.676,9 674.372,174	98	369.684,606 674.348,602	24.8	98	369.684,606 674.348,602	99	369.686,808 674.350,269	2.762	99	369.686,808 674.350,269	100	369.723,898 674.378,329	46.508
100	369.723,898 674.378,329	101	369.822,272 674.456,197	125.463	101	369.822,272 674.456,197	102	369.916,913 674.528,711	119.228	102	369.916,913 674.528,711	103	369.920,461 674.531,284	4.383
103	369.920,461 674.531,284	104	369.927,984 674.537,194	9.567	104	369.927,984 674.537,194	105	369.931,446 674.550,611	13.856	105	369.931,446 674.550,611	106	370.006,486 674.607,165	93.965
106	370.006,486 674.607,165	107	370.041,582 674.658,009	61.781	107	370.041,582 674.658,009	108	370.043,329 674.659,837	2.529	108	370.043,329 674.659,837	109	370.054,153 674.671,159	15.664
109	370.054,153 674.671,159	110	370.100,098 674.706,364	57.882	110	370.100,098 674.706,364	111	370.113,256 674.718,149	17.664	111	370.113,256 674.718,149	112	370.130,019 674.733,163	22.504
112	370.130,019 674.733,163	113	370.142,491 674.744,334	16.743	113	370.142,491 674.744,334	114	370.130,034 674.808,28	65.148	114	370.130,034 674.808,28	115	370.129,784 674.809,563	1.307

Punct început	X / Y	Punct sfârșit	X / Y	Lungime segment	Punct început	X / Y	Punct sfârșit	X / Y	Lungime segment	Punct început	X / Y	Punct sfârșit	X / Y	Lungime segment
115	370.129,784 674.809,563	116	370.126,48 674.826,521	17.27 7	116	370.126,48 674.826,521	117	370.109,283 674.878,088	54.35 9	117	370.109,283 674.878,088	118	370.096,927 674.915,136	39.05 4

** Lungimile segmentelor sunt determinate în planul de proiecție Stereo 70 și sunt rotunjite la 1 milimetru.

*** Distanța dintre puncte este formată din segmente cumulate ce sunt mai mici decât valoarea 1 milimetru.

**DATE DESPRE IMOBILUL NR. 2005**

Oficiul de Cadastru și Publicitate Imobiliară MARAMURES
Biroul de Cadastru și Publicitate Imobiliară Baia Mare

A. Partea I. Descrierea imobilului

TEREN Extravilan

Adresa: Jud. Maramures

Nr. Crt	Nr cadastral Nr. topografic	Suprafața* (mp)	Observații / Referințe
A1		1.861	Sector cadastral:2 Teren neimprejmuit;

B. Partea II. Proprietari și acte

Inscrieri privitoare la dreptul de proprietate și alte drepturi reale	Referințe
/	
Act Normativ nr. 1705, HOTARARE DE GUVERN, din 29/11/2006 emis de GUVERNUL ROMANIEI;	
B1	Intabulare, drept de PROPRIETATE, dobandit prin Lege, cota actuala 1/1 1) STATUL ROMÂN , CIF:999999999999, DOMENIU PUBLIC
Act Normativ nr. 46, LEGE, din 19/03/2008 emis de PARLAMENTUL ROMANIEI (Declaratie nr. 8963/26.04.2023, Anexa 12 din Hotarare de Guvern 1705/29.11.2006);	
B2	Intabulare, drept de ADMINISTRARE, dobandit prin Lege, cota actuala 1/1 1) REGIA NAȚIONALĂ A PĂDURILOR ROMSILVA RA, CIF:1590120

C. Partea III. SARCINI .

Inscrieri privind dezmembramintele dreptului de proprietate, drepturi reale de garanție și sarcini	Referințe
NU SUNT	

Anexa Nr. 1 La Partea I

Teren

Nr cadastral	Suprafața (mp)*	Observații / Referințe
	1.861	

* Suprafața este determinată în planul de proiecție Stereo 70.

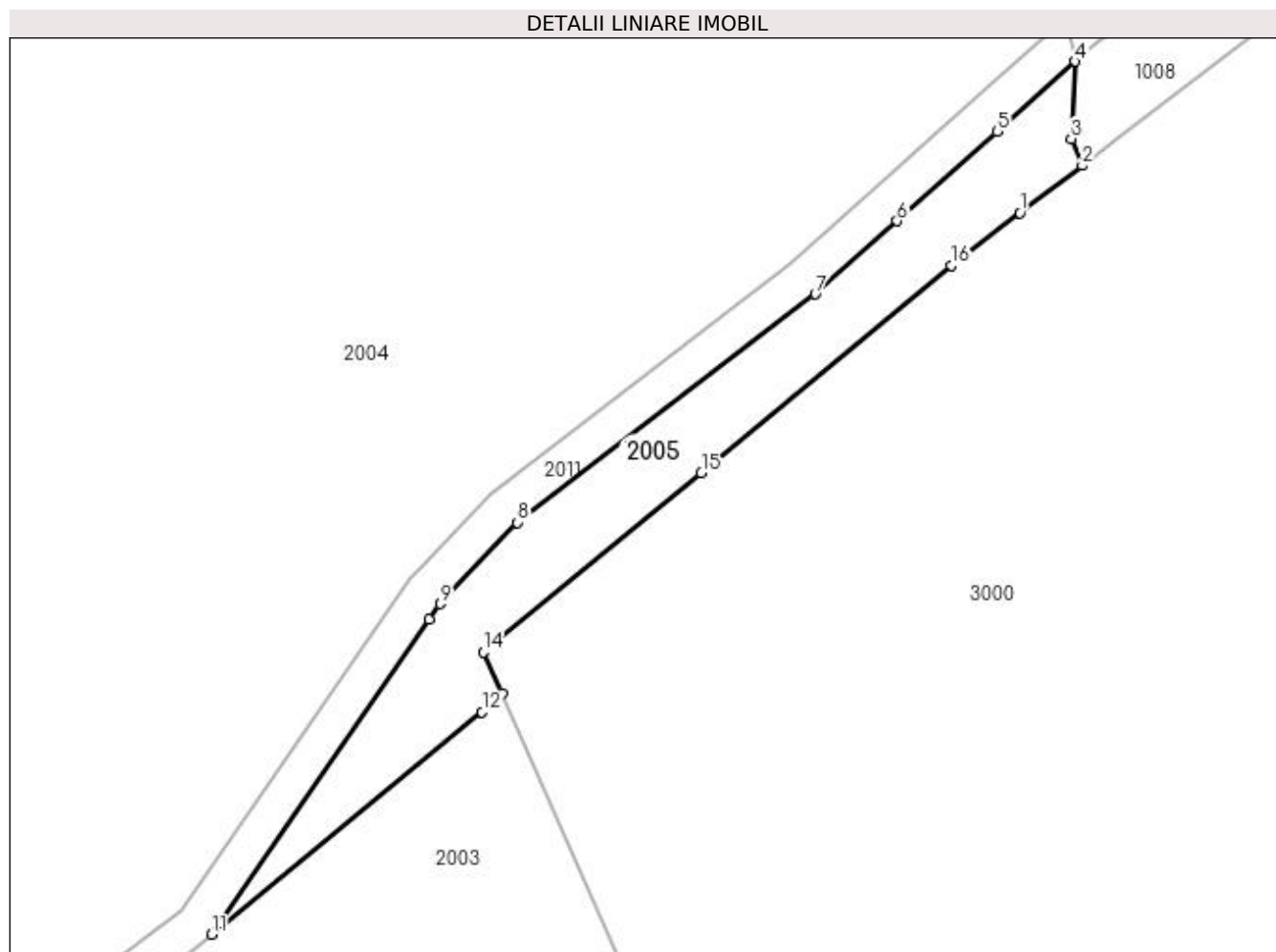

Date referitoare la teren

Crt	Categorie folosință	Intravilan	Suprafața (mp)	Tarla	Parcelă	Nr. topo	Observații / Referințe
1	padure	NU	1.861	UP I	UA 19A, UA 19B	-	

Lungime Segmente

1) Valorile lungimilor segmentelor sunt obținute din proiecție în plan.

Punct început	X / Y	Punct sfârșit	X / Y	Lungime segment (** (m)
1	370.135,374 674.714,203	2	370.144,974 674.721,504	12.061
2	370.144,974 674.721,504	3	370.143,234 674.725,621	4.47
3	370.143,234 674.725,621	4	370.143,827 674.737,476	11.87
4	370.143,827 674.737,476	5	370.131,858 674.726,755	16.069
5	370.131,858 674.726,755	6	370.116,472 674.712,975	20.655

Punct început	X / Y	Punct sfârșit	X / Y	Lungime segment (** (m)
6	370.116,472 674.712,975	7	370.103,93 674.701,741	16.838
7	370.103,93 674.701,741	8	370.058,17 674.666,677	57.649
8	370.058,17 674.666,677	9	370.046,249 674.654,208	17.251
9	370.046,249 674.654,208	10	370.044,591 674.651,807	2.918
10	370.044,591 674.651,807	11	370.011,195 674.603,425	58.789
11	370.011,195 674.603,425	12	370.052,7 674.637,591	53.759
12	370.052,7 674.637,591	13	370.055,777 674.640,467	4.212
13	370.055,777 674.640,467	14	370.052,982 674.646,75	6.877
14	370.052,982 674.646,75	15	370.086,432 674.674,293	43.33
15	370.086,432 674.674,293	16	370.124,81 674.706,17	49.89
16	370.124,81 674.706,17	1	370.135,374 674.714,203	13.271

** Lungimile segmentelor sunt determinate în planul de proiecție Stereo 70 și sunt rotunjite la 1 milimetru.

*** Distanța dintre puncte este formată din segmente cumulate ce sunt mai mici decât valoarea 1 milimetru.

**DATE DESPRE IMOBILUL NR. 2006**

Oficiul de Cadastru și Publicitate Imobiliară MARAMURES
Biroul de Cadastru și Publicitate Imobiliară Baia Mare

A. Partea I. Descrierea imobilului

TEREN Extravilan

Adresa: Jud. Maramures

Nr. Crt	Nr cadastral Nr. topografic	Suprafața* (mp)	Observații / Referințe
A1		16.580	Sector cadastral:2 Teren neimprejmuit;

B. Partea II. Proprietari și acte

Inscrieri privitoare la dreptul de proprietate și alte drepturi reale		Referințe
/		
Act Normativ nr. 7, Lege, din 13/03/1996 emis de PARLAMENTUL ROMANIEI;		
B1	Inscrierea provizorie, drept de PROPRIETATE art. 13, alin. 15, dobandit prin Lege, cota actuala 1/1 1) COMUNA GÂRDANI, CIF:16367608, PROPRIETAR NEIDENTIFICAT	A1

C. Partea III. SARCINI .

Inscrieri privind dezmembramintele dreptului de proprietate, drepturi reale de garanție și sarcini	Referințe
NU SUNT	

Anexa Nr. 1 La Partea I

Teren

Nr cadastral	Suprafața (mp)*	Observații / Referințe
	16.580	

* Suprafața este determinată în planul de proiecție Stereo 70.

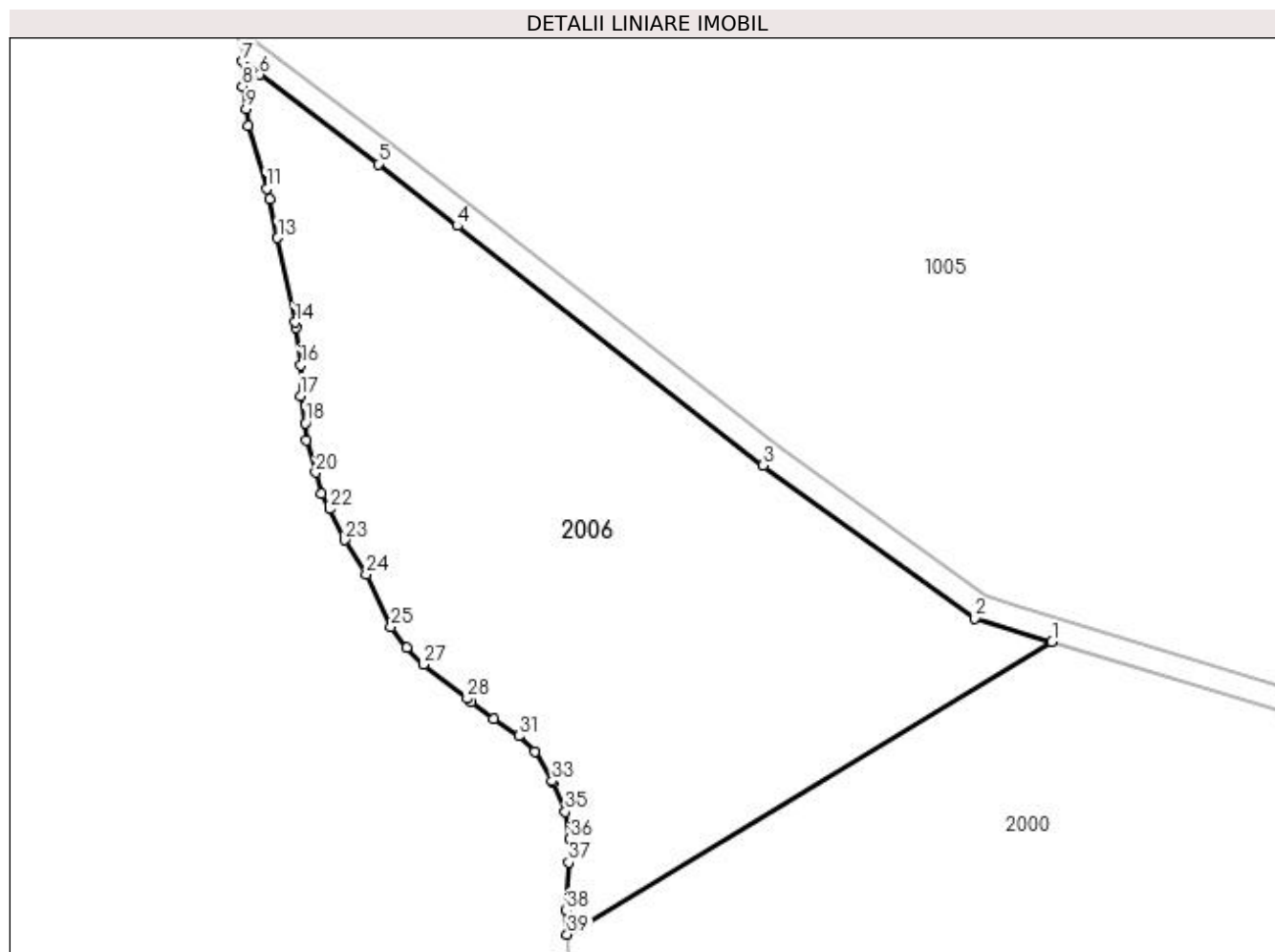

Date referitoare la teren

Crt	Categorie folosință	Intra vilan	Suprafața (mp)	Tarla	Parcelă	Nr. topo	Observații / Referințe
1	padure	NU	16.580	UP I	UA 26	-	

Lungime Segmente

1) Valorile lungimilor segmentelor sunt obținute din proiecție în plan.

Punct început	X / Y	Punct sfârșit	X / Y	Lungime segment (** (m)
1	369.287,68 675.841,767	2	369.268,46 675.847,611	20.089
3	369.215,854 675.885,613	4	369.139,738 675.945,123	96.618
5	369.120,095 675.960,481	6	369.090,627 675.982,683	36.896
7	369.086,267 675.985,968	8	369.086,32 675.979,841	6.127
9	369.087,219 675.974,13	10	369.087,86 675.970,061	4.119

Punct început	X / Y	Punct sfârșit	X / Y	Lungime segment (** (m)
2	369.268,46 675.847,611	3	369.215,854 675.885,613	64.896
4	369.139,738 675.945,123	5	369.120,095 675.960,481	24.934
6	369.090,627 675.982,683	7	369.086,267 675.985,968	5.459
8	369.086,32 675.979,841	9	369.087,219 675.974,13	5.781
10	369.087,86 675.970,061	11	369.092,33 675.954,303	16.38

Punct început	X / Y	Punct sfârșit	X / Y	Lungime segment (** (m)
11	369.092,33 675.954,303	12	369.093,06 675.951,731	2.674
13	369.095,077 675.942,093	14	369.099,457 675.921,164	21.382
15	369.099,74 675.919,811	16	369.100,86 675.910,461	9.417
17	369.100,73 675.902,831	18	369.101,98 675.896,111	6.835
19	369.102,24 675.891,771	20	369.104,532 675.883,824	8.271
21	369.106,05 675.878,561	22	369.107,967 675.874,703	4.308
23	369.111,79 675.867,01	24	369.117,16 675.858,441	10.113
25	369.123,31 675.845,391	26	369.127,25 675.840,241	6.484
27	369.131,42 675.836,141	28	369.142,257 675.827,619	13.786
29	369.143,305 675.826,794	30	369.148,79 675.822,481	6.978
31	369.155,08 675.818,341	32	369.159,05 675.814,461	5.551
33	369.163,389 675.807,076	34	369.163,58 675.806,751	0.377
35	369.166,64 675.799,481	36	369.167,8 675.792,681	6.898
37	369.167,5 675.786,937	38	369.166,87 675.774,881	12.072
39	369.167,114 675.768,999	1	369.287,68 675.841,767	140.824

Punct început	X / Y	Punct sfârșit	X / Y	Lungime segment (** (m)
12	369.093,06 675.951,731	13	369.095,077 675.942,093	9.847
14	369.099,457 675.921,164	15	369.099,74 675.919,811	1.382
16	369.100,86 675.910,461	17	369.100,73 675.902,831	7.631
18	369.101,98 675.896,111	19	369.102,24 675.891,771	4.348
20	369.104,532 675.883,824	21	369.106,05 675.878,561	5.478
22	369.107,967 675.874,703	23	369.111,79 675.867,01	8.591
24	369.117,16 675.858,441	25	369.123,31 675.845,391	14.427
26	369.127,25 675.840,241	27	369.131,42 675.836,141	5.848
28	369.142,257 675.827,619	29	369.143,305 675.826,794	1.334
30	369.148,79 675.822,481	31	369.155,08 675.818,341	7.53
32	369.159,05 675.814,461	33	369.163,389 675.807,076	8.565
34	369.163,58 675.806,751	35	369.166,64 675.799,481	7.888
36	369.167,8 675.792,681	37	369.167,5 675.786,937	5.752
38	369.166,87 675.774,881	39	369.167,114 675.768,999	5.887

** Lungimile segmentelor sunt determinate în planul de proiecție Stereo 70 și sunt rotunjite la 1 milimetru.

*** Distanța dintre puncte este formată din segmente cumulate ce sunt mai mici decât valoarea 1 milimetru.

**DATE DESPRE IMOBILUL NR. 2011**

Oficiul de Cadastru și Publicitate Imobiliară MARAMURES
Biroul de Cadastru și Publicitate Imobiliară Baia Mare

A. Partea I. Descrierea imobilului

TEREN Extravilan

Adresa: Jud. Maramures

Nr. Crt	Nr cadastral Nr. topografic	Suprafața* (mp)	Observații / Referințe
A1		10.784	Sector cadastral:2 Teren neimprejmuit;

B. Partea II. Proprietari și acte

Inscrieri privitoare la dreptul de proprietate și alte drepturi reale	Referințe
/	
Act Normativ nr. 1705, HOTARARE DE GUVERN, din 29/11/2006 emis de GUVERNUL ROMANIEI;	
B1	Intabulare, drept de PROPRIETATE, dobandit prin Lege, cota actuala 1/1 1) STATUL ROMÂN , CIF:9999999999999, DOMENIU PUBLIC
Act Normativ nr. 46, LEGE, din 19/03/2008 emis de PARLAMENTUL ROMANIEI (Declaratie nr. 8963/26.04.2023, Anexa 12 din Hotarare de Guvern 1705/29.11.2006);	
B2	Intabulare, drept de ADMINISTRARE, dobandit prin Lege, cota actuala 1/1 1) REGIA NAȚIONALĂ A PĂDURILOR ROMSILVA RA , CIF:1590120

C. Partea III. SARCINI .

Inscrieri privind dezmembramintele dreptului de proprietate, drepturi reale de garanție și sarcini	Referințe
NU SUNT	

Anexa Nr. 1 La Partea I

Teren

Nr cadastral	Suprafața (mp)*	Observații / Referințe
	10.784	

* Suprafața este determinată în planul de proiecție Stereo 70.

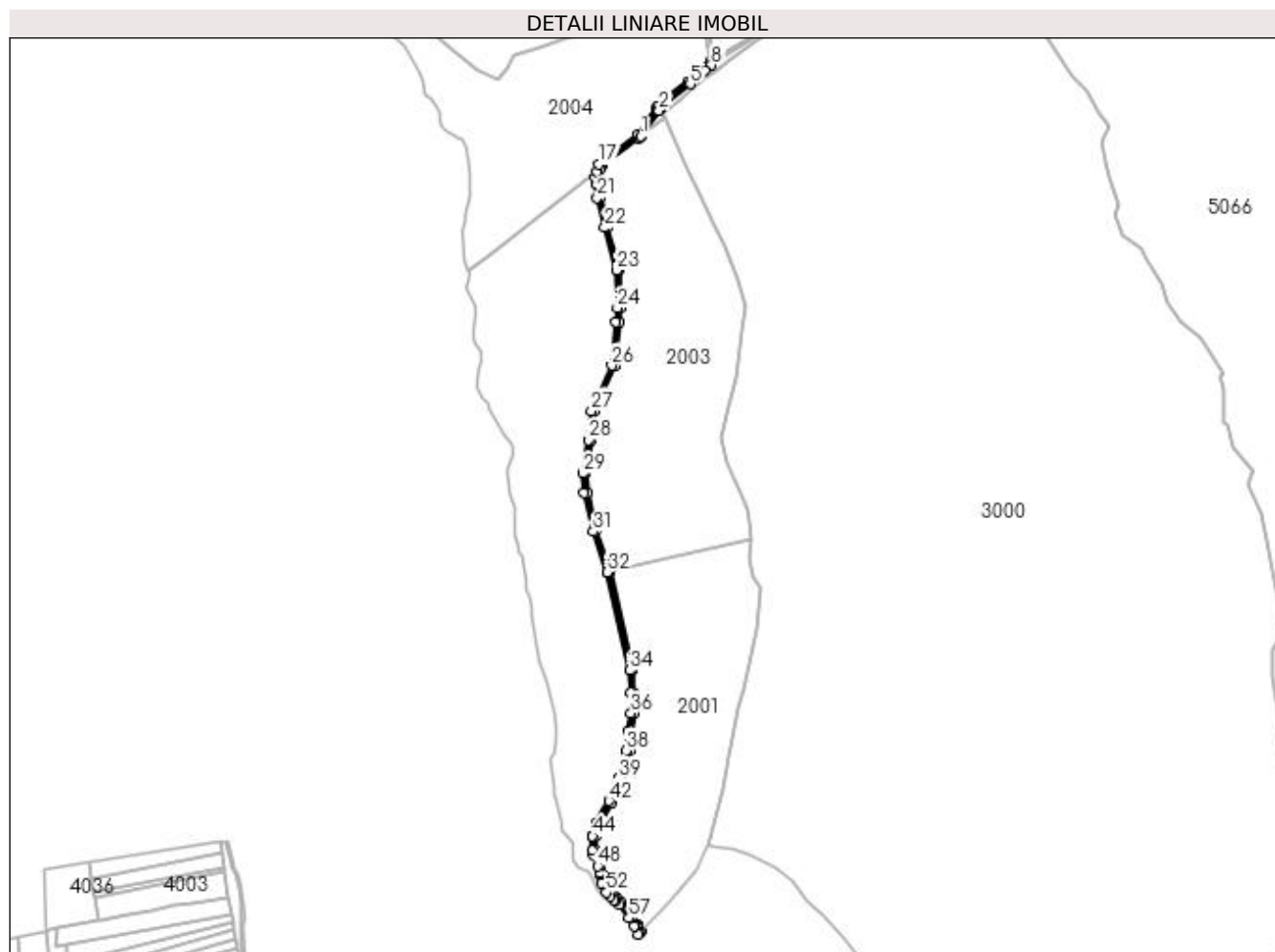

Date referitoare la teren

Crt	Categorie folosință	Intra vilan	Suprafața (mp)	Tarla	Parcelă	Nr. topo	Observații / Referințe
1	padure	NU	10.784	UP I	UA 68 DD	-	

Lungime Segmente

1) Valorile lungimilor segmentelor sunt obținute din proiecție în plan.

Punct început	X / Y	Punct sfârșit	X / Y	Lungime segment	Punct început	X / Y	Punct sfârșit	X / Y	Lungime segment	Punct început	X / Y	Punct sfârșit	X / Y	Lungime segment
1	370.011,195 674.603,425	2	370.044,591 674.651,807	58.789	2	370.044,591 674.651,807	3	370.046,249 674.654,208	2.918	3	370.046,249 674.654,208	4	370.058,17 674.666,677	17.251
4	370.058,17 674.666,677	5	370.103,93 674.701,741	57.649	5	370.103,93 674.701,741	6	370.116,472 674.712,975	16.838	6	370.116,472 674.712,975	7	370.131,858 674.726,755	20.655
7	370.131,858 674.726,755	8	370.143,827 674.737,476	16.069	8	370.143,827 674.737,476	9	370.142,491 674.744,334	6.987	9	370.142,491 674.744,334	10	370.130,019 674.733,163	16.743
10	370.130,019 674.733,163	11	370.113,256 674.718,149	22.504	11	370.113,256 674.718,149	12	370.100,098 674.706,364	17.664	12	370.100,098 674.706,364	13	370.054,153 674.671,159	57.882
13	370.054,153 674.671,159	14	370.043,329 674.659,837	15.664	14	370.043,329 674.659,837	15	370.041,582 674.658,009	2.529	15	370.041,582 674.658,009	16	370.006,486 674.607,165	61.781
16	370.006,486 674.607,165	17	369.931,446 674.550,611	93.965	17	369.931,446 674.550,611	18	369.927,984 674.537,194	13.856	18	369.927,984 674.537,194	19	369.925,246 674.526,586	10.956

Punct început	X / Y	Punct sfârșit	X / Y	Lungime segment	Punct început	X / Y	Punct sfârșit	X / Y	Lungime segment	Punct început	X / Y	Punct sfârșit	X / Y	Lungime segment
19	369.925,246 674.526,586	20	369.925,914 674.514,44	12.16 4	20	369.925,914 674.514,44	21	369.928,338 674.487,802	26.74 8	21	369.928,338 674.487,802	22	369.942,443 674.431,509	58.03 3
22	369.942,443 674.431,509	23	369.964,936 674.351,558	83.05 5	23	369.964,936 674.351,558	24	369.966,328 674.280,24	71.33 2	24	369.966,328 674.280,24	25	369.964,119 674.254,223	26.11 1
25	369.964,119 674.254,223	26	369.955,896 674.171,95	82.68 3	26	369.955,896 674.171,95	27	369.917,643 674.087,0	93.16 5	27	369.917,643 674.087,0	28	369.911,419 674.031,808	55.54 2
28	369.911,419 674.031,808	29	369.901,236 673.969,358	63.27 5	29	369.901,236 673.969,358	30	369.903,98 673.932,163	37.29 6	30	369.903,98 673.932,163	31	369.921,083 673.859,48	74.66 8
31	369.921,083 673.859,48	32	369.947,118 673.783,11	80.68 6	32	369.947,118 673.783,11	33	369.947,211 673.782,838	0.287	33	369.947,211 673.782,838	34	369.989,452 673.598,612	189.0 07
34	369.989,452 673.598,612	35	369.991,396 673.556,571	42.08 6	35	369.991,396 673.556,571	36	369.992,032 673.517,567	39.00 9	36	369.992,032 673.517,567	37	369.985,752 673.483,376	34.76 3
37	369.985,752 673.483,376	38	369.983,333 673.447,435	36.02 2	38	369.983,333 673.447,435	39	369.968,235 673.395,211	54.36 3	39	369.968,235 673.395,211	40	369.964,611 673.383,002	12.73 6
40	369.964,611 673.383,002	41	369.963,018 673.378,885	4.414	41	369.963,018 673.378,885	42	369.950,648 673.352,543	29.10 2	42	369.950,648 673.352,543	43	369.926,75 673.311,266	47.69 6
43	369.926,75 673.311,266	44	369.919,96 673.286,178	25.99 1	44	369.919,96 673.286,178	45	369.920,005 673.285,653	0.527	45	369.920,005 673.285,653	46	369.919,759 673.259,087	26.56 7
46	369.919,759 673.259,087	47	369.921,273 673.250,47	8.749	47	369.921,273 673.250,47	48	369.929,654 673.229,867	22.24 2	48	369.929,654 673.229,867	49	369.932,959 673.217,129	13.16
49	369.932,959 673.217,129	50	369.933,706 673.214,252	2.972	50	369.933,706 673.214,252	51	369.936,9 673.197,899	16.66 2	51	369.936,9 673.197,899	52	369.945,727 673.180,596	19.42 4
52	369.945,727 673.180,596	53	369.953,038 673.172,575	10.85 3	53	369.953,038 673.172,575	54	369.959,706 673.166,491	9.026	54	369.959,706 673.166,491	55	369.962,59 673.163,655	4.045
55	369.962,59 673.163,655	56	369.970,086 673.156,678	10.24 1	56	369.970,086 673.156,678	57	369.988,244 673.132,133	30.53 1	57	369.988,244 673.132,133	58	369.998,191 673.117,133	17.99 8
58	369.998,191 673.117,133	59	370.006,052 673.101,47	17.52 5	59	370.006,052 673.101,47	60	370.008,132 673.103,628	2.997	60	370.008,132 673.103,628	61	370.010,416 673.105,998	3.291
61	370.010,416 673.105,998	62	370.006,615 673.113,656	8.549	62	370.006,615 673.113,656	63	370.005,147 673.116,614	3.302	63	370.005,147 673.116,614	64	370.003,398 673.120,137	3.933
64	370.003,398 673.120,137	65	369.993,159 673.135,578	18.52 7	65	369.993,159 673.135,578	66	369.974,58 673.160,692	31.23 9	66	369.974,58 673.160,692	67	369.966,738 673.167,991	10.71 3
67	369.966,738 673.167,991	68	369.963,833 673.170,848	4.074	68	369.963,833 673.170,848	69	369.957,286 673.176,821	8.862	69	369.957,286 673.176,821	70	369.950,705 673.184,042	9.77
70	369.950,705 673.184,042	71	369.942,627 673.199,875	17.77 5	71	369.942,627 673.199,875	72	369.939,431 673.216,135	16.57 1	72	369.939,431 673.216,135	73	369.935,36 673.231,761	16.14 8
73	369.935,36 673.231,761	74	369.927,072 673.252,138	21.99 8	74	369.927,072 673.252,138	75	369.925,764 673.259,582	7.558	75	369.925,764 673.259,582	76	369.926,028 673.285,634	26.05 3
76	369.926,028 673.285,634	77	369.932,337 673.308,939	24.14 4	77	369.932,337 673.308,939	78	369.955,969 673.349,76	47.16 8	78	369.955,969 673.349,76	79	369.968,538 673.376,524	29.56 8
79	369.968,538 673.376,524	80	369.970,294 673.381,063	4.867	80	369.970,294 673.381,063	81	369.973,993 673.393,525	12.99 9	81	369.973,993 673.393,525	82	369.989,276 673.446,389	55.02 9
82	369.989,276 673.446,389	83	369.991,715 673.482,63	36.32 3	83	369.991,715 673.482,63	84	369.998,041 673.517,069	35.01 5	84	369.998,041 673.517,069	85	369.997,394 673.556,758	39.69 4
85	369.997,394 673.556,758	86	369.995,42 673.599,427	42.71 5	86	369.995,42 673.599,427	87	369.952,99 673.784,481	189.8 56	87	369.952,99 673.784,481	88	369.926,856 673.861,139	80.99
88	369.926,856 673.861,139	89	369.909,929 673.933,076	73.90 2	89	369.909,929 673.933,076	90	369.907,272 673.969,092	36.11 4	90	369.907,272 673.969,092	91	369.917,364 674.030,988	62.71 3
91	369.917,364 674.030,988	92	369.923,5 674.085,393	54.75	92	369.923,5 674.085,393	93	369.961,768 674.170,379	93.20 4	93	369.961,768 674.170,379	94	369.970,094 674.253,671	83.70 7
94	369.970,094 674.253,671	95	369.972,333 674.280,044	26.46 8	95	369.972,333 674.280,044	96	369.970,92 674.352,443	72.41 3	96	369.970,92 674.352,443	97	369.948,242 674.433,051	83.73 7
97	369.948,242 674.433,051	98	369.934,271 674.488,809	57.48 2	98	369.934,271 674.488,809	99	369.931,899 674.514,876	26.17 5	99	369.931,899 674.514,876	100	369.931,288 674.525,987	11.12 8
100	369.931,288 674.525,987	101	369.935,708 674.543,112	17.68 6	101	369.935,708 674.543,112	102	369.936,732 674.547,081	4.099	102	369.936,732 674.547,081	103	370.007,968 674.600,769	89.20 2
103	370.007,968 674.600,769	104	370.010,872 674.602,958	3.637	104	370.010,872 674.602,958	1	370.011,195 674.603,425	0.568					

** Lungimile segmentelor sunt determinate în planul de proiecție Stereo 70 și sunt rotunjite la 1 milimetru.

*** Distanța dintre puncte este formată din segmente cumulate ce sunt mai mici decât valoarea 1 milimetru.

