

**DATE DESPRE IMOBILUL NR. 2705**

Oficiul de Cadastru și Publicitate Imobiliară MARAMURES
Biroul de Cadastru și Publicitate Imobiliară Dragomiresti

A. Partea I. Descrierea imobilului

TEREN Extravilan

Nr. CF vechi:699

Adresa: Jud. Maramures

Nr. Crt	Nr cadastral Nr. topografic	Suprafața* (mp)	Observații / Referințe
A1		11.598	Sector cadastral:42 Teren neimprejmuit; parte din număr topografic 705

B. Partea II. Proprietari și acte

Inscrieri privitoare la dreptul de proprietate și alte drepturi reale		Referințe
2705 / 24/10/2023		
Act Normativ nr. Legea 7, din 13/03/1996 emis de PARLAMENTUL ROMÂNIEI;		
B1	Inscrierea provizorie, drept de PROPRIETATE, dobandit prin Lege, cota actuala 1/1	A1
1) COMUNA POIENILE IZEI, CIF:7367404, proprietar neidentificat		

C. Partea III. SARCINI .

Inscrieri privind dezmembramintele dreptului de proprietate, drepturi reale de garanție și sarcini	Referințe
NU SUNT	

Anexa Nr. 1 La Partea I

Teren

Nr cadastral	Suprafața (mp)*	Observații / Referințe
	11.598	parte din număr topografic 705

* Suprafața este determinată în planul de proiecție Stereo 70.

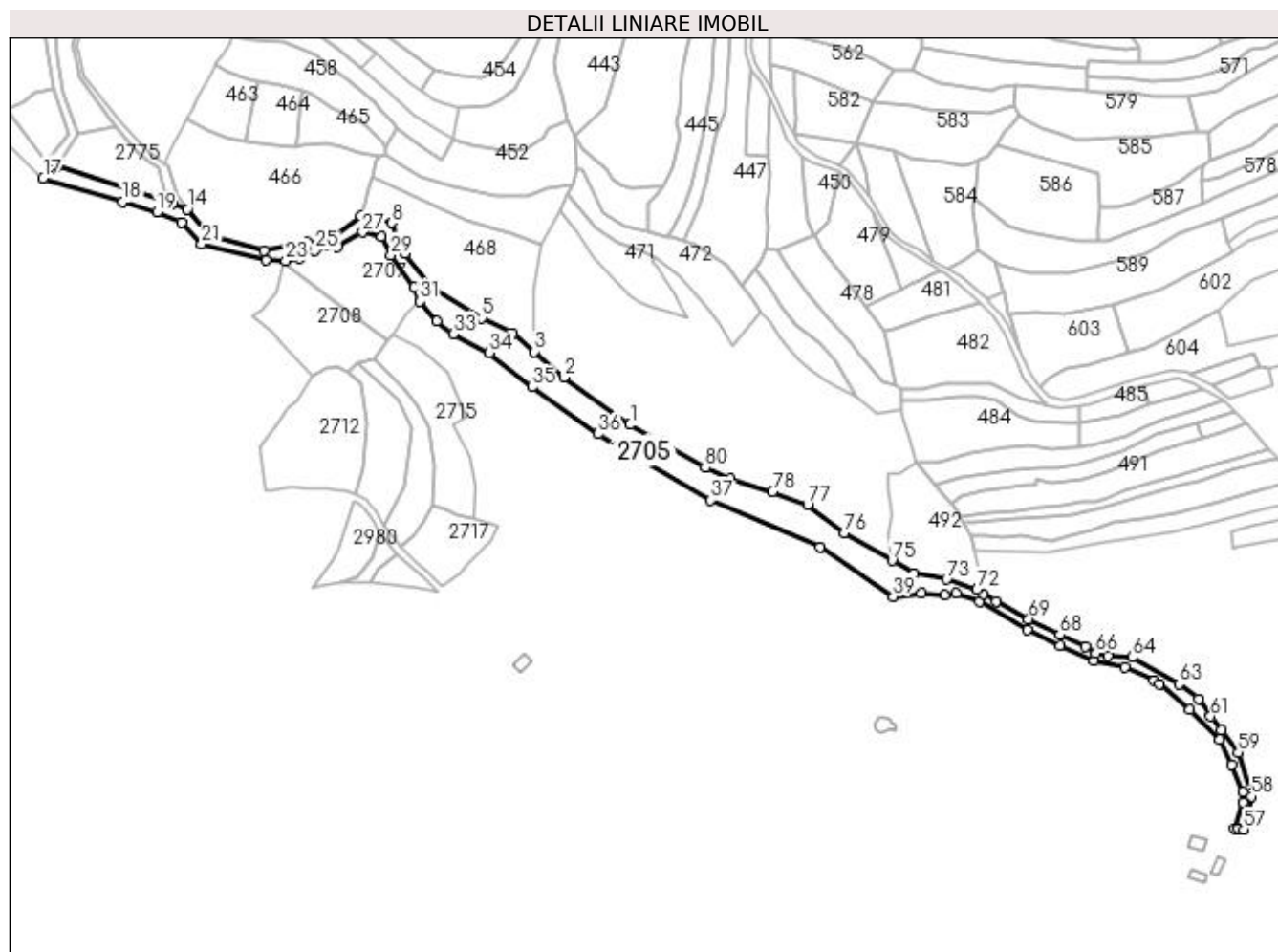

Date referitoare la teren

Crt	Categorie folosință	Intra vilan	Suprafața (mp)	Tarla	Parcelă	Nr. topo	Observații / Referințe
1	ape curgătoare	NU	11.598	-	-	-	

Lungime Segmente

1) Valorile lungimilor segmentelor sunt obținute din proiecție în plan.

Punct început	X / Y	Punct sfârșit	X / Y	Lungime segment	Punct început	X / Y	Punct sfârșit	X / Y	Lungime segment	Punct început	X / Y	Punct sfârșit	X / Y	Lungime segment
1	431.292,45 688.869,033	2	431.248,158 688.900,589	54.38 3	2	431.248,158 688.900,589	3	431.228,162 688.917,795	26.38	3	431.228,162 688.917,795	4	431.214,027 688.929,958	18.64 8
4	431.214,027 688.929,958	5	431.193,389 688.940,276	23.07 4	5	431.193,389 688.940,276	6	431.160,845 688.960,914	38.53 6	6	431.160,845 688.960,914	7	431.141,795 688.983,139	29.27 2
7	431.141,795 688.983,139	8	431.133,064 689.003,777	22.40 9	8	431.133,064 689.003,777	9	431.112,427 689.008,539	21.17 9	9	431.112,427 689.008,539	10	431.094,17 688.994,251	23.18 3
10	431.094,17 688.994,251	11	431.076,575 688.990,952	17.90 2	11	431.076,575 688.990,952	12	431.047,604 688.985,52	29.47 6	12	431.047,604 688.985,52	13	431.011,62 688.995,574	37.36 2
13	431.011,62 688.995,574	14	430.996,635 689.013,057	23.02 6	14	430.996,635 689.013,057	15	430.986,65 689.016,329	10.50 7	15	430.986,65 689.016,329	16	430.909,592 689.041,583	81.09 2

Punct început	X / Y	Punct sfârșit	X / Y	Lungime segment	Punct început	X / Y	Punct sfârșit	X / Y	Lungime segment	Punct început	X / Y	Punct sfârșit	X / Y	Lungime segment
16	430.909,592 689.041,583	17	430.900,227 689.033,739	12.216	17	430.900,227 689.033,739	18	430.953,516 689.018,027	55.558	18	430.953,516 689.018,027	19	430.976,245 689.010,857	23.833
19	430.976,245 689.010,857	20	430.992,727 689.004,018	17.844	20	430.992,727 689.004,018	21	431.006,124 688.989,741	19.579	21	431.006,124 688.989,741	22	431.048,897 688.978,783	44.154
22	431.048,897 688.978,783	23	431.062,349 688.978,521	13.455	23	431.062,349 688.978,521	24	431.071,467 688.980,278	9.285	24	431.071,467 688.980,278	25	431.081,862 688.985,228	11.514
25	431.081,862 688.985,228	26	431.096,869 688.988,073	15.275	26	431.096,869 688.988,073	27	431.113,654 688.997,514	19.258	27	431.113,654 688.997,514	28	431.126,312 688.994,636	12.982
28	431.126,312 688.994,636	29	431.132,782 688.982,433	13.812	29	431.132,782 688.982,433	30	431.147,886 688.960,508	26.624	30	431.147,886 688.960,508	31	431.152,026 688.951,324	10.074
31	431.152,026 688.951,324	32	431.163,351 688.938,31	17.251	32	431.163,351 688.938,31	33	431.174,487 688.929,73	14.058	33	431.174,487 688.929,73	34	431.198,484 688.917,04	27.145
34	431.198,484 688.917,04	35	431.226,832 688.894,079	36.481	35	431.226,832 688.894,079	36	431.271,172 688.862,939	54.183	36	431.271,172 688.862,939	37	431.346,351 688.818,606	87.277
37	431.346,351 688.818,606	38	431.419,499 688.787,125	79.635	38	431.419,499 688.787,125	39	431.468,184 688.754,254	58.743	39	431.468,184 688.754,254	40	431.487,038 688.756,25	18.959
40	431.487,038 688.756,25	41	431.502,527 688.755,215	15.523	41	431.502,527 688.755,215	42	431.510,436 688.756,307	7.984	42	431.510,436 688.756,307	43	431.526,196 688.751,182	16.572
43	431.526,196 688.751,182	44	431.557,772 688.732,045	36.923	44	431.557,772 688.732,045	45	431.579,672 688.721,322	24.384	45	431.579,672 688.721,322	46	431.602,294 688.711,367	24.716
46	431.602,294 688.711,367	47	431.623,057 688.706,995	21.218	47	431.623,057 688.706,995	48	431.642,472 688.697,931	21.426	48	431.642,472 688.697,931	49	431.646,022 688.695,697	4.195
49	431.646,022 688.695,697	50	431.666,403 688.678,605	26.599	50	431.666,403 688.678,605	51	431.686,076 688.658,524	28.112	51	431.686,076 688.658,524	52	431.694,254 688.641,993	18.444
52	431.694,254 688.641,993	53	431.701,754 688.623,741	19.733	53	431.701,754 688.623,741	54	431.702,303 688.616,463	7.299	54	431.702,303 688.616,463	55	431.696,455 688.599,456	17.984
55	431.696,455 688.599,456	56	431.699,008 688.599,05	2.585	56	431.699,008 688.599,05	57	431.702,487 688.598,666	3.5	57	431.702,487 688.598,666	58	431.707,474 688.620,801	22.69
58	431.707,474 688.620,801	59	431.698,875 688.649,906	30.348	59	431.698,875 688.649,906	60	431.687,63 688.665,119	18.918	60	431.687,63 688.665,119	61	431.680,37 688.674,138	11.578
61	431.680,37 688.674,138	62	431.672,589 688.685,986	14.175	62	431.672,589 688.685,986	63	431.659,164 688.695,784	16.62	63	431.659,164 688.695,784	64	431.627,86 688.713,752	36.094
64	431.627,86 688.713,752	65	431.611,486 688.714,777	16.406	65	431.611,486 688.714,777	66	431.603,684 688.716,302	7.95	66	431.603,684 688.716,302	67	431.596,635 688.720,726	8.322
67	431.596,635 688.720,726	68	431.579,537 688.728,826	18.92	68	431.579,537 688.728,826	69	431.558,846 688.739,259	23.173	69	431.558,846 688.739,259	70	431.537,017 688.751,165	24.865
70	431.537,017 688.751,165	71	431.528,531 688.756,17	9.852	71	431.528,531 688.756,17	72	431.524,119 688.758,772	5.122	72	431.524,119 688.758,772	73	431.503,945 688.765,717	21.336
73	431.503,945 688.765,717	74	431.482,116 688.769,686	22.187	74	431.482,116 688.769,686	75	431.467,412 688.778,299	17.041	75	431.467,412 688.778,299	76	431.435,814 688.796,806	36.619
76	431.435,814 688.796,806	77	431.411,01 688.815,327	30.956	77	431.411,01 688.815,327	78	431.387,528 688.824,256	25.122	78	431.387,528 688.824,256	79	431.359,085 688.833,186	29.812
79	431.359,085 688.833,186	80	431.342,761 688.840,203	17.768	80	431.342,761 688.840,203	1	431.292,45 688.869,033	57.986					

** Lungimile segmentelor sunt determinate în planul de proiecție Stereo 70 și sunt rotunjite la 1 milimetru.

*** Distanța dintre puncte este formată din segmente cumulate ce sunt mai mici decât valoarea 1 milimetru.

**DATE DESPRE IMOBILUL NR. 2706**

Oficiul de Cadastru și Publicitate Imobiliară MARAMURES
Biroul de Cadastru și Publicitate Imobiliară Dragomiresti

A. Partea I. Descrierea imobilului

TEREN Extravilan

Nr. CF vechi:241

Adresa: Jud. Maramures

Nr. Crt	Nr cadastral Nr. topografic	Suprafața* (mp)	Observații / Referințe
A1		16.179	Sector cadastral:42 Teren neimprejmuit; parte din număr topografic 704

B. Partea II. Proprietari și acte

Inscrieri privitoare la dreptul de proprietate și alte drepturi reale	Referințe
2706 / 24/10/2023	
Act Normativ nr. Legea 7, din 13/03/1996 emis de PARLAMENTUL ROMÂNIEI;	
B1	A1
Intabulare, drept de PROPRIETATE, dobândit prin Lege, cota actuala 1/1	
1) NEIDENTIFICAT NEIDENTIFICAT	
Act Administrativ nr. Adeverința nr. 4341, din 20/10/2023 emis de Primăria comunei Poienile Izei;	
B2	A1
se notează posesia faptică în favoarea lui	
1) ILIEȘ PETRU	

C. Partea III. SARCINI .

Inscrieri privind dezmembramintele dreptului de proprietate, drepturi reale de garanție și sarcini	Referințe
NU SUNT	

Anexa Nr. 1 La Partea I

Teren

Nr cadastral	Suprafața (mp)*	Observații / Referințe
	16.179	parte din număr topografic 704

* Suprafața este determinată în planul de proiecție Stereo 70.

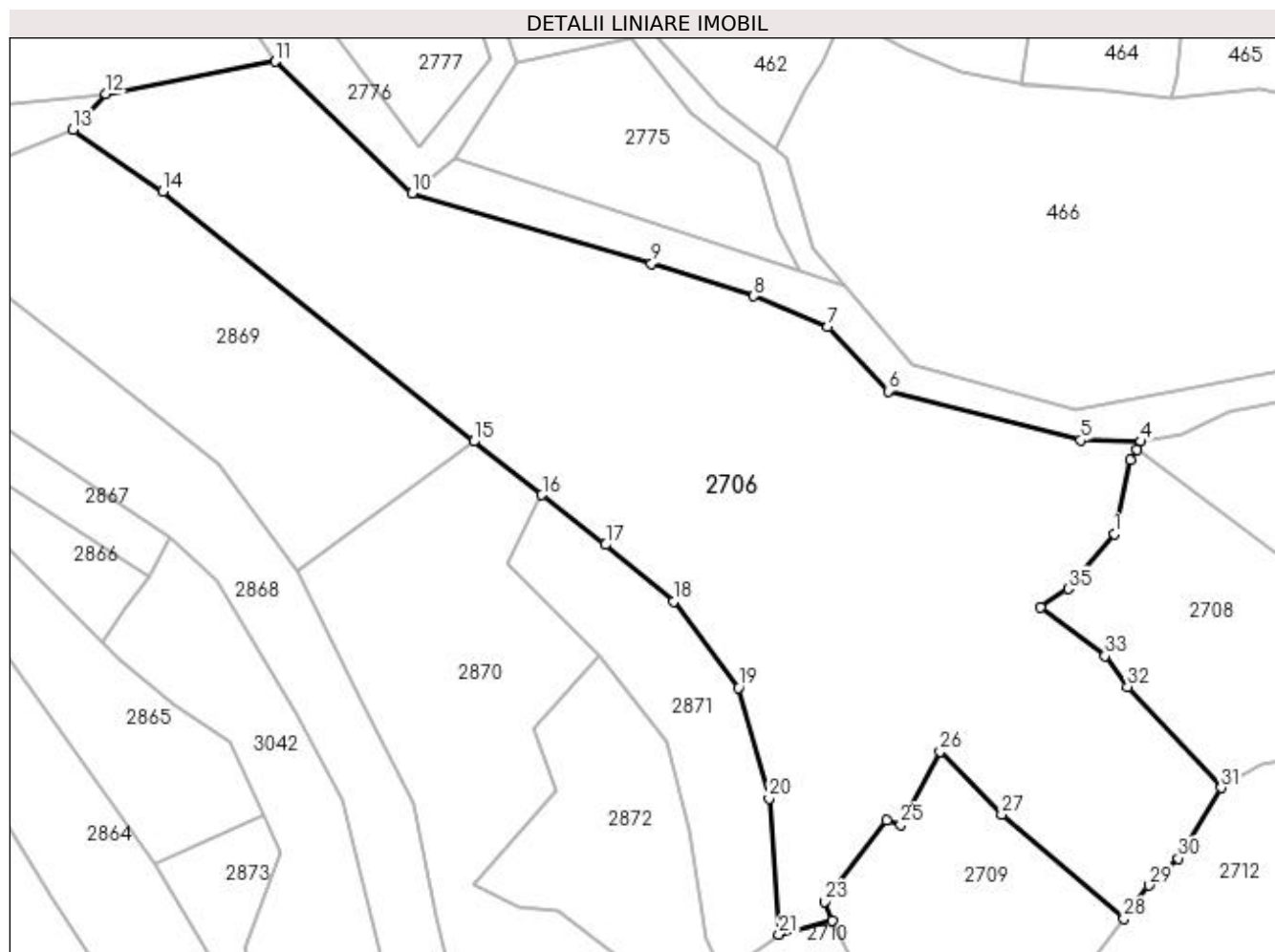

Date referitoare la teren

Crt	Categorie folosință	Intra vilan	Suprafața (mp)	Tarla	Parcelă	Nr. topo	Observații / Referințe
1	faneata	NU	16.179	-	-	-	

Lungime Segmente

1) Valorile lungimilor segmentelor sunt obținute din proiecție în plan.

Punct început	X / Y	Punct sfârșit	X / Y	Lungime segment (** (m)
1	431.056,416 688.957,956	2	431.060,078 688.974,362	16.81
3	431.061,368 688.976,725	4	431.062,349 688.978,521	2.046
5	431.048,897 688.978,783	6	431.006,124 688.989,741	44.154
7	430.992,727 689.004,018	8	430.976,245 689.010,857	17.844
9	430.953,516 689.018,027	10	430.900,227 689.033,739	55.558

Punct început	X / Y	Punct sfârșit	X / Y	Lungime segment (** (m)
2	431.060,078 688.974,362	3	431.061,368 688.976,725	2.692
4	431.062,349 688.978,521	5	431.048,897 688.978,783	13.455
6	431.006,124 688.989,741	7	430.992,727 689.004,018	19.579
8	430.976,245 689.010,857	9	430.953,516 689.018,027	23.833
10	430.900,227 689.033,739	11	430.869,884 689.062,974	42.135

Punct început	X / Y	Punct sfârșit	X / Y	Lungime segment (** (m)
11	430.869,884 689.062,974	12	430.832,158 689.055,777	38.407
13	430.824,866 689.047,847	14	430.844,843 689.034,116	24.241
15	430.913,956 688.978,538	16	430.929,165 688.966,666	19.294
17	430.943,312 688.955,621	18	430.958,355 688.943,015	19.627
19	430.972,828 688.923,821	20	430.979,636 688.899,234	25.512
21	430.981,813 688.868,998	22	430.993,627 688.871,95	12.177
23	430.991,965 688.876,323	24	431.005,863 688.894,358	22.769
25	431.008,878 688.893,403	26	431.017,659 688.909,647	18.465
27	431.031,388 688.895,642	28	431.058,504 688.872,503	35.647
29	431.064,097 688.879,899	30	431.070,593 688.885,896	8.841
31	431.080,165 688.901,585	32	431.059,355 688.924,032	30.609
33	431.054,315 688.930,91	34	431.040,001 688.941,626	17.881
35	431.046,13 688.945,795	1	431.056,416 688.957,956	15.928

Punct început	X / Y	Punct sfârșit	X / Y	Lungime segment (** (m)
12	430.832,158 689.055,777	13	430.824,866 689.047,847	10.773
14	430.844,843 689.034,116	15	430.913,956 688.978,538	88.688
16	430.929,165 688.966,666	17	430.943,312 688.955,621	17.948
18	430.958,355 688.943,015	19	430.972,828 688.923,821	24.039
20	430.979,636 688.899,234	21	430.981,813 688.868,998	30.315
22	430.993,627 688.871,95	23	430.991,965 688.876,323	4.678
24	431.005,863 688.894,358	25	431.008,878 688.893,403	3.163
26	431.017,659 688.909,647	27	431.031,388 688.895,642	19.612
28	431.058,504 688.872,503	29	431.064,097 688.879,899	9.272
30	431.070,593 688.885,896	31	431.080,165 688.901,585	18.378
32	431.059,355 688.924,032	33	431.054,315 688.930,91	8.527
34	431.040,001 688.941,626	35	431.046,13 688.945,795	7.413

** Lungimile segmentelor sunt determinate în planul de proiecție Stereo 70 și sunt rotunjite la 1 milimetru.

*** Distanța dintre puncte este formată din segmente cumulate ce sunt mai mici decât valoarea 1 milimetru.

**DATE DESPRE IMOBILUL NR. 2707**

Oficiul de Cadastru și Publicitate Imobiliară MARAMURES
Biroul de Cadastru și Publicitate Imobiliară Dragomiresti

A. Partea I. Descrierea imobilului

TEREN Extravilan

Nr. CF vechi:241

Adresa: Jud. Maramures

Nr. Crt	Nr cadastral Nr. topografic	Suprafața* (mp)	Observații / Referințe
A1		3.248	Sector cadastral:42 Teren neimprejmuit; parte din număr topografic 702

B. Partea II. Proprietari și acte

Inscrieri privitoare la dreptul de proprietate și alte drepturi reale		Referințe
2707 / 27/10/2023		
Act Normativ nr. Legea 7, din 13/03/1996 emis de PARLAMENTUL ROMÂNIEI;		
B1	Intabulare, drept de PROPRIETATE, dobândit prin Lege, cota actuala 1/1 1) NEIDENTIFICAT NEIDENTIFICAT	A1
Act Administrativ nr. Adeverința nr. 4342, din 20/10/2023 emis de Primăria comunei Poienile Izei;		
B2	se notează posesia faptică în favoarea lui 1) PETREUȘ GRIGORE	A1

C. Partea III. SARCINI .

Inscrieri privind dezmembramintele dreptului de proprietate, drepturi reale de garanție și sarcini	Referințe
NU SUNT	

Anexa Nr. 1 La Partea I

Teren

Nr cadastral	Suprafața (mp)*	Observații / Referințe
	3.248	parte din număr topografic 702

* Suprafața este determinată în planul de proiecție Stereo 70.

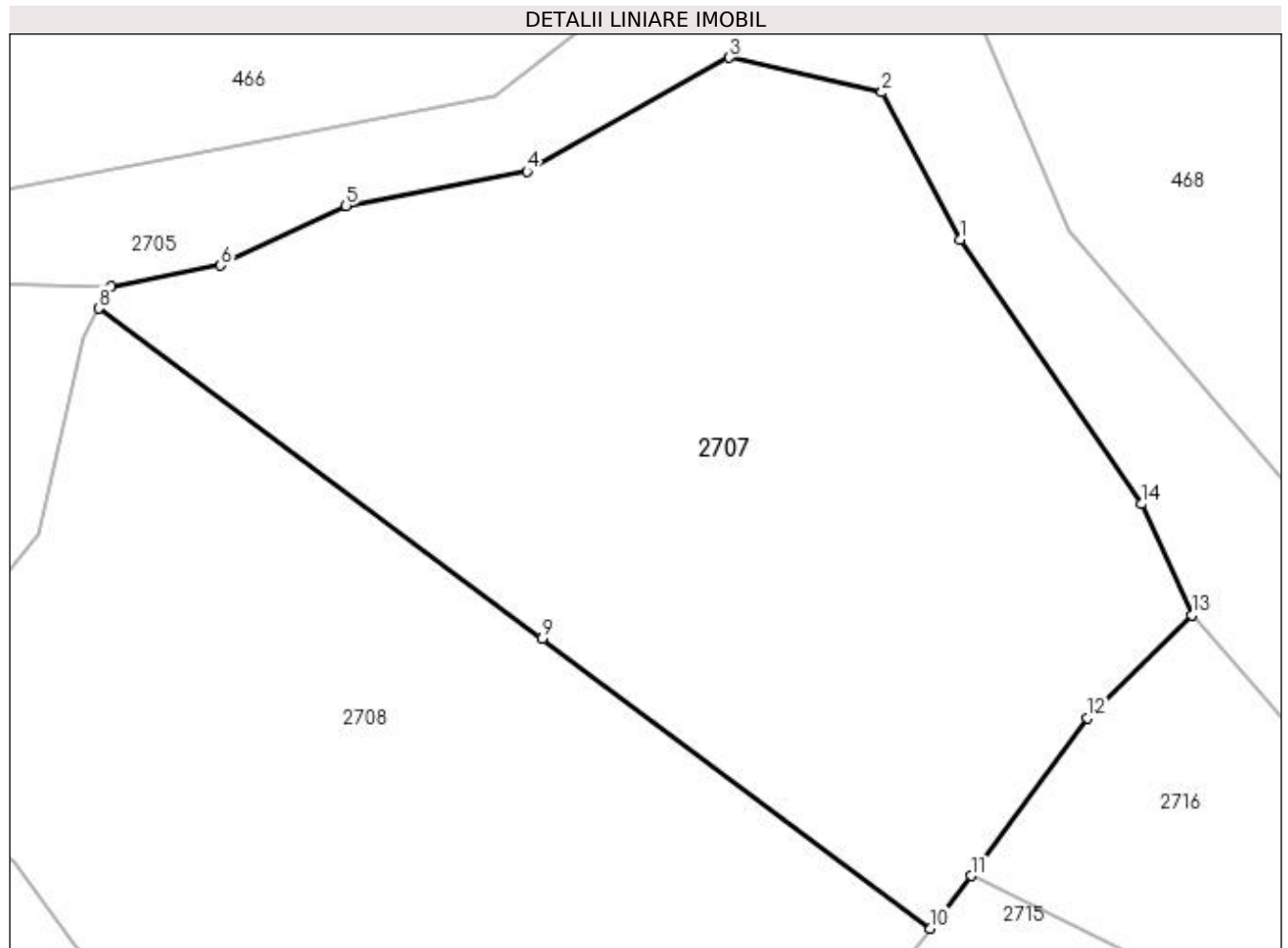

Date referitoare la teren

Crt	Categorie folosință	Intra vilan	Suprafața (mp)	Tarla	Parcelă	Nr. topo	Observații / Referințe
1	faneata	NU	3.248	-	-	-	

Lungime Segmente

1) Valorile lungimilor segmentelor sunt obținute din proiecție în plan.

Punct început	X / Y	Punct sfârșit	X / Y	Lungime segment (** (m)
1	431.132,782 688.982,433	2	431.126,312 688.994,636	13.812
2	431.126,312 688.994,636	3	431.113,654 688.997,514	12.982
3	431.113,654 688.997,514	4	431.096,869 688.988,073	19.258
4	431.096,869 688.988,073	5	431.081,862 688.985,228	15.275
5	431.081,862 688.985,228	6	431.071,467 688.980,278	11.514

Punct început	X / Y	Punct sfârşit	X / Y	Lungime segment (** (m)
6	431.071,467 688.980,278	7	431.062,349 688.978,521	9.285
7	431.062,349 688.978,521	8	431.061,368 688.976,725	2.046
8	431.061,368 688.976,725	9	431.098,13 688.949,342	45.84
9	431.098,13 688.949,342	10	431.130,342 688.925,332	40.176
10	431.130,342 688.925,332	11	431.133,704 688.929,697	5.509
11	431.133,704 688.929,697	12	431.143,382 688.942,771	16.267
12	431.143,382 688.942,771	13	431.152,026 688.951,324	12.16
13	431.152,026 688.951,324	14	431.147,886 688.960,508	10.074
14	431.147,886 688.960,508	1	431.132,782 688.982,433	26.624

** Lungimile segmentelor sunt determinate în planul de proiecție Stereo 70 și sunt rotunjite la 1 milimetru.

*** Distanța dintre puncte este formată din segmente cumulate ce sunt mai mici decât valoarea 1 milimetru.

**DATE DESPRE IMOBILUL NR. 2708**

Oficiul de Cadastru și Publicitate Imobiliară MARAMURES
Biroul de Cadastru și Publicitate Imobiliară Dragomirești

A. Partea I. Descrierea imobilului

TEREN Extravilan

Nr. CF vechi:241

Adresa: Jud. Maramures

Nr. Crt	Nr cadastral Nr. topografic	Suprafața* (mp)	Observații / Referințe
A1		3.248	Sector cadastral:42 Teren neimprejmuit; parte din număr topografic 702

B. Partea II. Proprietari și acte

Inscrieri privitoare la dreptul de proprietate și alte drepturi reale	Referințe
2708 / 27/10/2023	
Act Normativ nr. Legea 7, din 13/03/1996 emis de PARLAMENTUL ROMÂNIEI;	
B1	A1
Intabulare, drept de PROPRIETATE, dobândit prin Lege, cota actuala 1/1	
1) NEIDENTIFICAT NEIDENTIFICAT	
Act Administrativ nr. Adeverința nr. 4343, din 20/10/2023 emis de Primăria comunei Poienile Izei;	
B2	A1
se notează posesia faptică în favoarea lui	
1) ILIEȘ MARIA	

C. Partea III. SARCINI .

Inscrieri privind dezmembramintele dreptului de proprietate, drepturi reale de garanție și sarcini	Referințe
NU SUNT	

Anexa Nr. 1 La Partea I

Teren

Nr cadastral	Suprafața (mp)*	Observații / Referințe
	3.248	parte din număr topografic 702

* Suprafața este determinată în planul de proiecție Stereo 70.

DETALII LINIARE IMOBIL

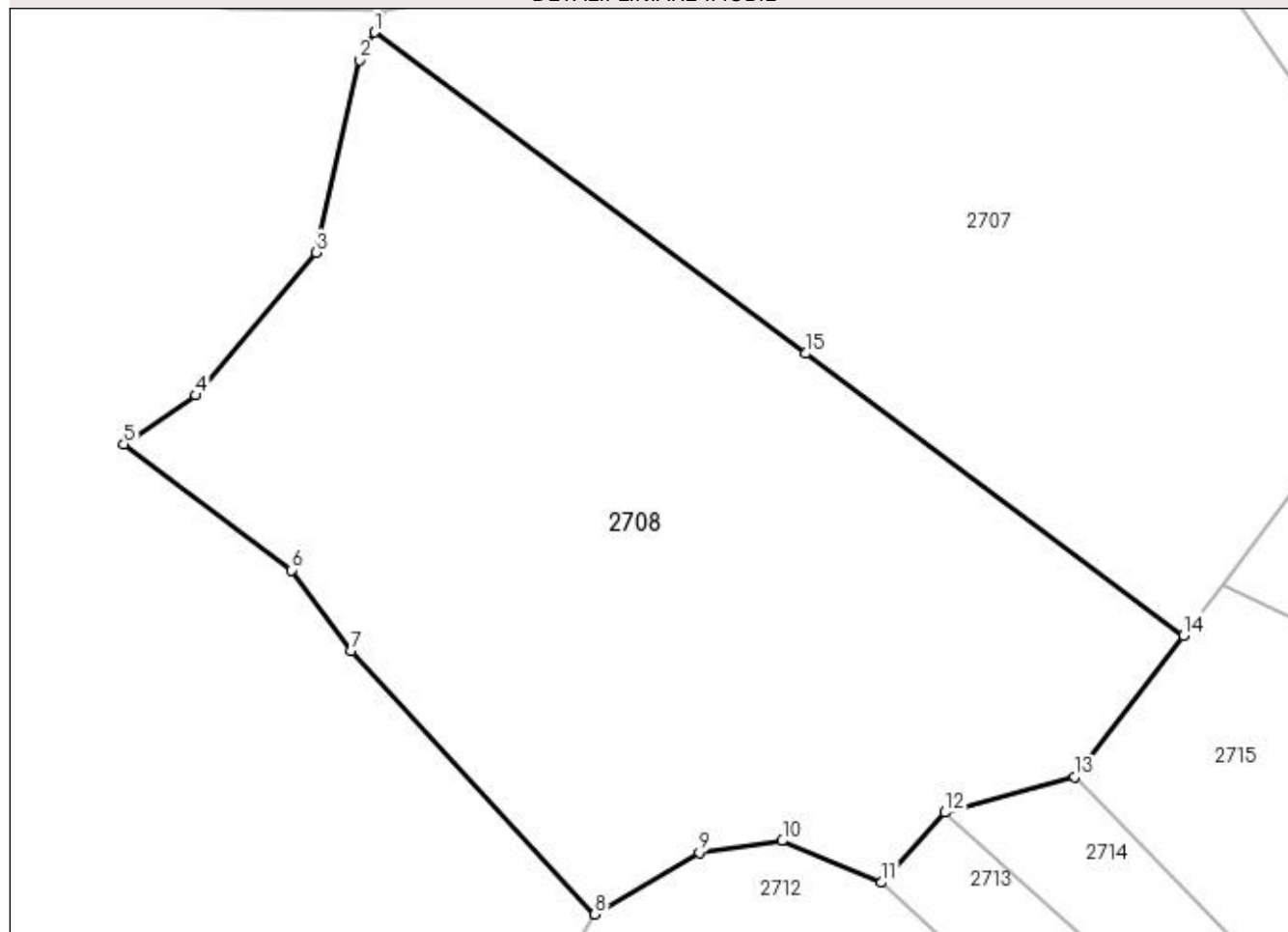

Date referitoare la teren

Crt	Categorie folosință	Intra vilan	Suprafața (mp)	Tarla	Parcelă	Nr. topo	Observații / Referințe
1	faneata	NU	3.248	-	-	-	

Lungime Segmente

1) Valorile lungimilor segmentelor sunt obținute din proiecție în plan.

Punct început	X / Y	Punct sfârșit	X / Y	Lungime segment (** (m)
1	431.061,368 688.976,725	2	431.060,078 688.974,362	2.692
2	431.060,078 688.974,362	3	431.056,416 688.957,956	16.81
3	431.056,416 688.957,956	4	431.046,13 688.945,795	15.928
4	431.046,13 688.945,795	5	431.040,001 688.941,626	7.413
5	431.040,001 688.941,626	6	431.054,315 688.930,91	17.881

Punct început	X / Y	Punct sfârșit	X / Y	Lungime segment (** (m)
6	431.054,315 688.930,91	7	431.059,355 688.924,032	8.527
7	431.059,355 688.924,032	8	431.080,165 688.901,585	30.609
8	431.080,165 688.901,585	9	431.089,074 688.906,843	10.345
9	431.089,074 688.906,843	10	431.096,138 688.907,829	7.132
10	431.096,138 688.907,829	11	431.104,595 688.904,274	9.173
11	431.104,595 688.904,274	12	431.110,0 688.910,253	8.06
12	431.110,0 688.910,253	13	431.121,056 688.913,275	11.461
13	431.121,056 688.913,275	14	431.130,342 688.925,332	15.219
14	431.130,342 688.925,332	15	431.098,13 688.949,342	40.176
15	431.098,13 688.949,342	1	431.061,368 688.976,725	45.84

** Lungimile segmentelor sunt determinate în planul de proiecție Stereo 70 și sunt rotunjite la 1 milimetru.

*** Distanța dintre puncte este formată din segmente cumulate ce sunt mai mici decât valoarea 1 milimetru.

**DATE DESPRE IMOBILUL NR. 2709**

Oficiul de Cadastru și Publicitate Imobiliară MARAMURES
Biroul de Cadastru și Publicitate Imobiliară Dragomiresti

A. Partea I. Descrierea imobilului

TEREN Extravilan

Nr. CF vechi:39

Adresa: Jud. Maramures

Nr. Crt	Nr cadastral Nr. topografic	Suprafața* (mp)	Observații / Referințe
A1		3.112	Sector cadastral:42 Teren neimprejmuit; parte din număr topografic 698

B. Partea II. Proprietari și acte

Inscrieri privitoare la dreptul de proprietate și alte drepturi reale	Referințe
2709 / 27/10/2023	
Act Normativ nr. Legea 7, din 13/03/1996 emis de PARLAMENTUL ROMÂNIEI;	
B1	A1
Intabulare, drept de PROPRIETATE, dobândit prin Lege, cota actuala 1/1	
1) NEIDENTIFICAT NEIDENTIFICAT	
Act Administrativ nr. Adeverința nr. 4344, din 20/10/2023 emis de Primăria comunei Poienile Izei;	
B2	A1
se notează posesia faptică în favoarea lui	
1) SAS MARIA	

C. Partea III. SARCINI .

Inscrieri privind dezmembramintele dreptului de proprietate, drepturi reale de garanție și sarcini	Referințe
NU SUNT	

Anexa Nr. 1 La Partea I

Teren

Nr cadastral	Suprafața (mp)*	Observații / Referințe
	3.112	parte din număr topografic 698

* Suprafața este determinată în planul de proiecție Stereo 70.

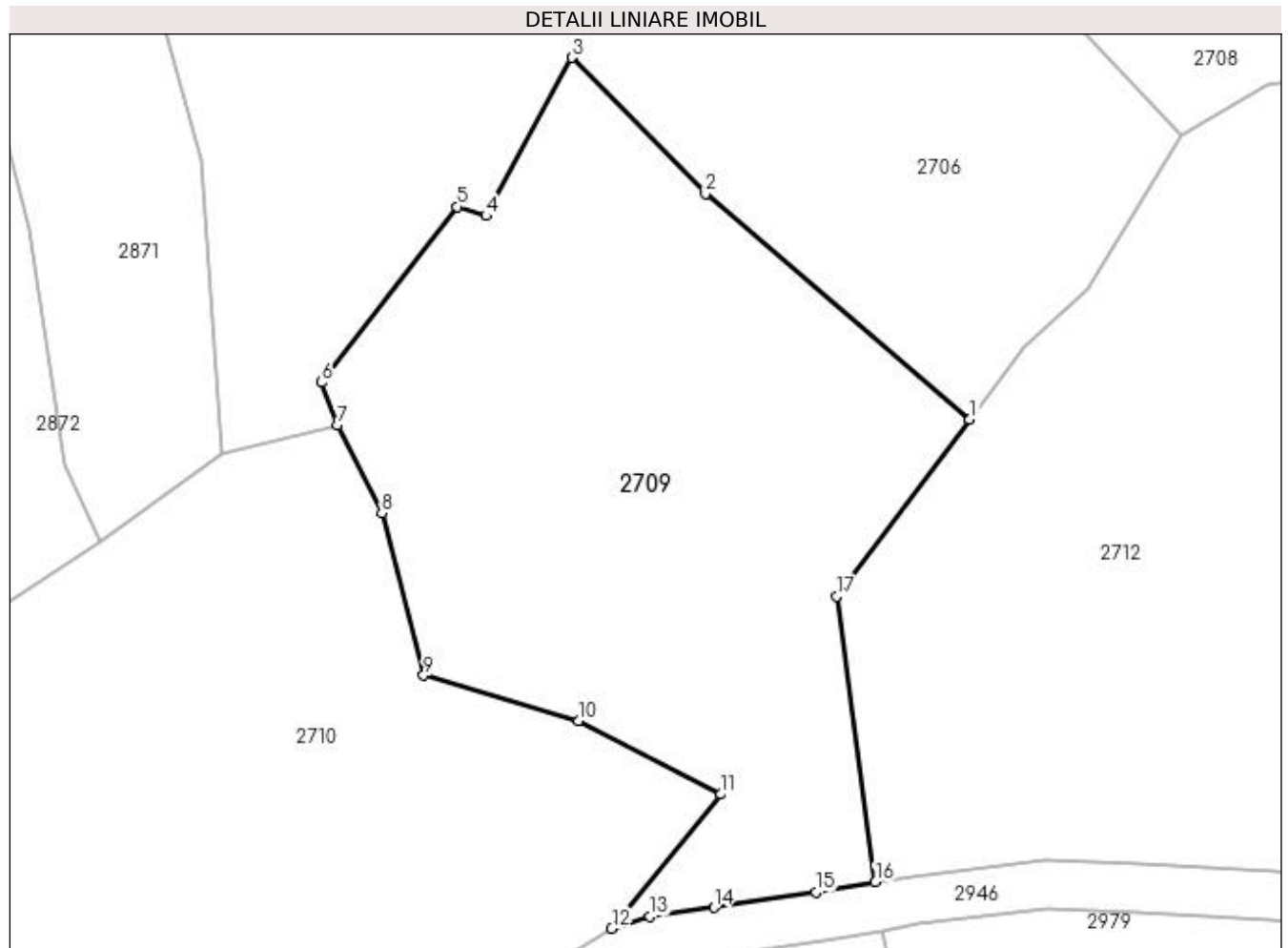

Date referitoare la teren

Crt	Categorie folosință	Intra vilan	Suprafața (mp)	Tarla	Parcelă	Nr. topo	Observații / Referințe
1	faneata	NU	3.112	-	-	-	

Lungime Segmente

1) Valorile lungimilor segmentelor sunt obținute din proiecție în plan.

Punct început	X / Y	Punct sfârșit	X / Y	Lungime segment (** (m)
1	431.058,504 688.872,503	2	431.031,388 688.895,642	35.647
2	431.031,388 688.895,642	3	431.017,659 688.909,647	19.612
3	431.017,659 688.909,647	4	431.008,878 688.893,403	18.465
4	431.008,878 688.893,403	5	431.005,863 688.894,358	3.163
5	431.005,863 688.894,358	6	430.991,965 688.876,323	22.769

Punct început	X / Y	Punct sfârșit	X / Y	Lungime segment (** (m)
6	430.991,965 688.876,323	7	430.993,627 688.871,95	4.678
7	430.993,627 688.871,95	8	430.998,163 688.862,924	10.102
8	430.998,163 688.862,924	9	431.002,47 688.846,259	17.212
9	431.002,47 688.846,259	10	431.018,336 688.841,626	16.529
10	431.018,336 688.841,626	11	431.032,996 688.834,076	16.49
11	431.032,996 688.834,076	12	431.021,767 688.820,298	17.774
12	431.021,767 688.820,298	13	431.025,712 688.821,508	4.126
13	431.025,712 688.821,508	14	431.032,258 688.822,446	6.613
14	431.032,258 688.822,446	15	431.042,735 688.824,007	10.593
15	431.042,735 688.824,007	16	431.048,838 688.825,052	6.192
16	431.048,838 688.825,052	17	431.044,882 688.854,389	29.603
17	431.044,882 688.854,389	1	431.058,504 688.872,503	22.665

** Lungimile segmentelor sunt determinate în planul de proiecție Stereo 70 și sunt rotunjite la 1 milimetru.

*** Distanța dintre puncte este formată din segmente cumulate ce sunt mai mici decât valoarea 1 milimetru.

**DATE DESPRE IMOBILUL NR. 2710**

Oficiul de Cadastru și Publicitate Imobiliară MARAMURES
Biroul de Cadastru și Publicitate Imobiliară Dragomiresti

A. Partea I. Descrierea imobilului

TEREN Extravilan

Nr. CF vechi:277

Adresa: Jud. Maramures

Nr. Crt	Nr cadastral Nr. topografic	Suprafața* (mp)	Observații / Referințe
A1		5.889	Sector cadastral:42 Teren neimprejmuit; parte din număr topografic 703

B. Partea II. Proprietari și acte

Inscrieri privitoare la dreptul de proprietate și alte drepturi reale	Referințe
2710 / 24/10/2023	
Act Normativ nr. Legea 7, din 13/03/1996 emis de PARLAMENTUL ROMÂNIEI;	
B1	A1
Intabulare, drept de PROPRIETATE, dobândit prin Lege, cota actuala 1/1	
1) NEIDENTIFICAT NEIDENTIFICAT	
Act Administrativ nr. Adeverința nr. 4345, din 20/10/2023 emis de Primăria comunei Poienile Izei;	
B2	A1
se notează posesia faptică în favoarea lui	
1) TOMȘA PETRU	

C. Partea III. SARCINI .

Inscrieri privind dezmembramintele dreptului de proprietate, drepturi reale de garanție și sarcini	Referințe
NU SUNT	

Anexa Nr. 1 La Partea I

Teren

Nr cadastral	Suprafața (mp)*	Observații / Referințe
	5.889	parte din număr topografic 703

* Suprafața este determinată în planul de proiecție Stereo 70.

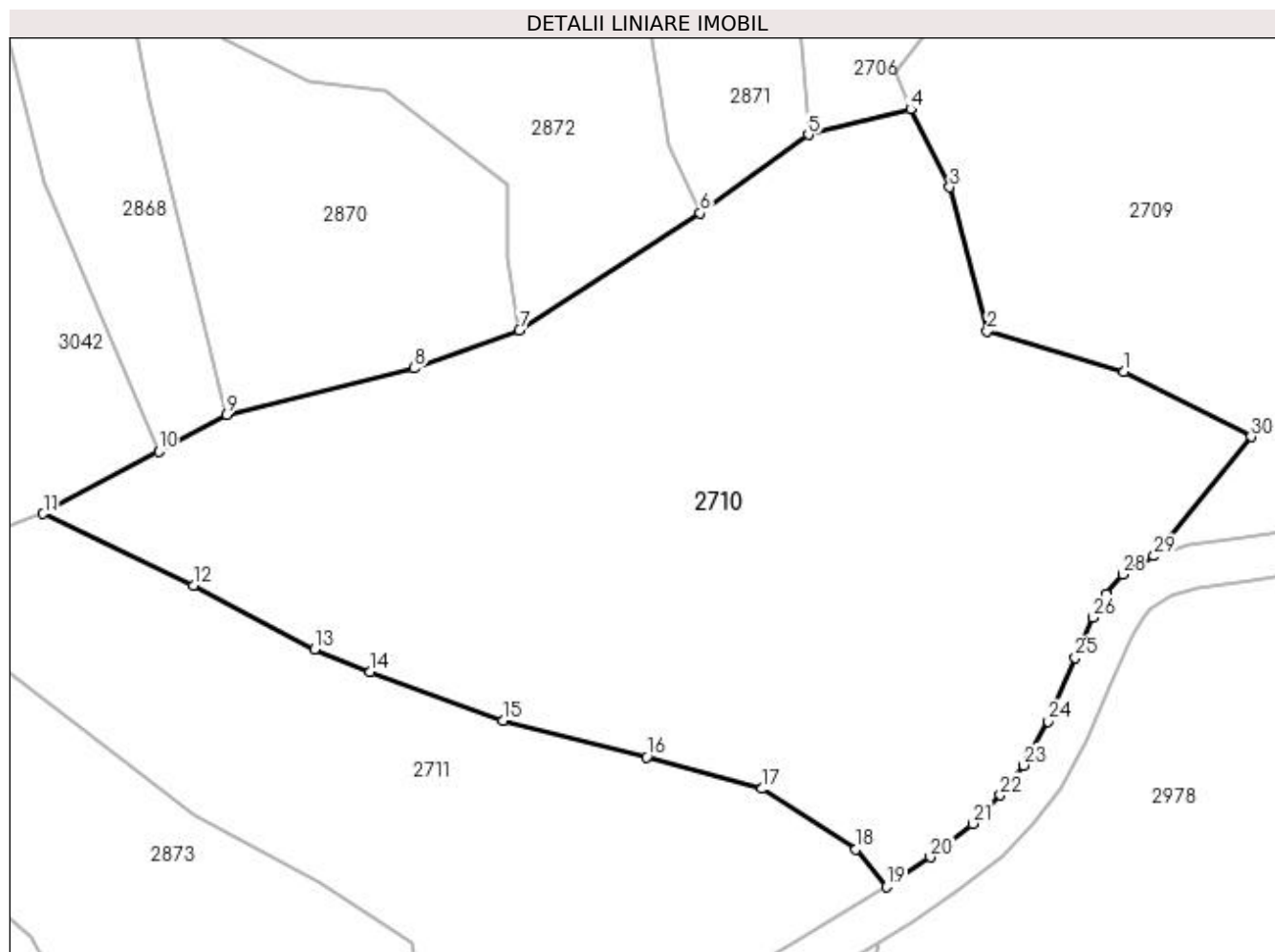

Date referitoare la teren

Crt	Categorie folosință	Intra vilan	Suprafața (mp)	Tarla	Parcelă	Nr. topo	Observații / Referințe
1	faneata	NU	5.889	-	-	-	

Lungime Segmente

1) Valorile lungimilor segmentelor sunt obținute din proiecție în plan.

Punct început	X / Y	Punct sfârșit	X / Y	Lungime segment (** (m)
1	431.018,336 688.841,626	2	431.002,47 688.846,259	16.529
3	430.998,163 688.862,924	4	430.993,627 688.871,95	10.102
5	430.981,813 688.868,998	6	430.969,29 688.859,938	15.456
7	430.948,399 688.846,392	8	430.936,237 688.841,998	12.932
9	430.914,51 688.836,588	10	430.906,695 688.832,376	8.878

Punct început	X / Y	Punct sfârșit	X / Y	Lungime segment (** (m)
2	431.002,47 688.846,259	3	430.998,163 688.862,924	17.212
4	430.993,627 688.871,95	5	430.981,813 688.868,998	12.177
6	430.969,29 688.859,938	7	430.948,399 688.846,392	24.899
8	430.936,237 688.841,998	9	430.914,51 688.836,588	22.39
10	430.906,695 688.832,376	11	430.893,336 688.825,176	15.175

Punct început	X / Y	Punct sfârșit	X / Y	Lungime segment (** (m)
11	430.893,336 688.825,176	12	430.910,717 688.816,927	19.239
13	430.924,749 688.809,554	14	430.931,134 688.806,942	6.898
15	430.946,484 688.801,263	16	430.963,133 688.797,065	17.17
17	430.976,479 688.793,402	18	430.987,313 688.786,414	12.892
19	430.990,86 688.782,072	20	430.995,921 688.785,486	6.105
21	431.000,816 688.789,369	22	431.004,03 688.792,653	4.595
23	431.006,698 688.796,102	24	431.009,55 688.801,17	5.815
25	431.012,682 688.808,53	26	431.014,748 688.813,172	5.081
27	431.016,257 688.815,931	28	431.018,146 688.818,2	2.952
29	431.021,767 688.820,298	30	431.032,996 688.834,076	17.774

Punct început	X / Y	Punct sfârșit	X / Y	Lungime segment (** (m)
12	430.910,717 688.816,927	13	430.924,749 688.809,554	15.852
14	430.931,134 688.806,942	15	430.946,484 688.801,263	16.367
16	430.963,133 688.797,065	17	430.976,479 688.793,402	13.839
18	430.987,313 688.786,414	19	430.990,86 688.782,072	5.607
20	430.995,921 688.785,486	21	431.000,816 688.789,369	6.248
22	431.004,03 688.792,653	23	431.006,698 688.796,102	4.36
24	431.009,55 688.801,17	25	431.012,682 688.808,53	7.999
26	431.014,748 688.813,172	27	431.016,257 688.815,931	3.145
28	431.018,146 688.818,2	29	431.021,767 688.820,298	4.185
30	431.032,996 688.834,076	1	431.018,336 688.841,626	16.49

** Lungimile segmentelor sunt determinate în planul de proiecție Stereo 70 și sunt rotunjite la 1 milimetru.

*** Distanța dintre puncte este formată din segmente cumulate ce sunt mai mici decât valoarea 1 milimetru.

**DATE DESPRE IMOBILUL NR. 2711**

Oficiul de Cadastru și Publicitate Imobiliară MARAMURES
Biroul de Cadastru și Publicitate Imobiliară Dragomiresti

A. Partea I. Descrierea imobilului

TEREN Extravilan

Nr. CF vechi:10

Adresa: Jud. Maramures

Nr. Crt	Nr cadastral Nr. topografic	Suprafața* (mp)	Observații / Referințe
A1		2.856	Sector cadastral:42 Teren neimprejmuit; parte din număr topografic 699

B. Partea II. Proprietari și acte

Inscrieri privitoare la dreptul de proprietate și alte drepturi reale	Referințe
2711 / 27/10/2023	
Act Normativ nr. Legea 7, din 13/03/1996 emis de PARLAMENTUL ROMÂNIEI;	
B1	A1
Intabulare, drept de PROPRIETATE, dobândit prin Lege, cota actuala 1/1	
1) NEIDENTIFICAT NEIDENTIFICAT	
Act Administrativ nr. Adeverința nr. 4346, din 20/10/2023 emis de Primăria comunei Poienile Izei;	
B2	A1
se notează posesia faptică în favoarea lui	
1) SAS IOAN	

C. Partea III. SARCINI .

Inscrieri privind dezmembramintele dreptului de proprietate, drepturi reale de garanție și sarcini	Referințe
NU SUNT	

Anexa Nr. 1 La Partea I

Teren

Nr cadastral	Suprafața (mp)*	Observații / Referințe
	2.856	parte din număr topografic 699

* Suprafața este determinată în planul de proiecție Stereo 70.

DETALII LINIARE IMOBIL

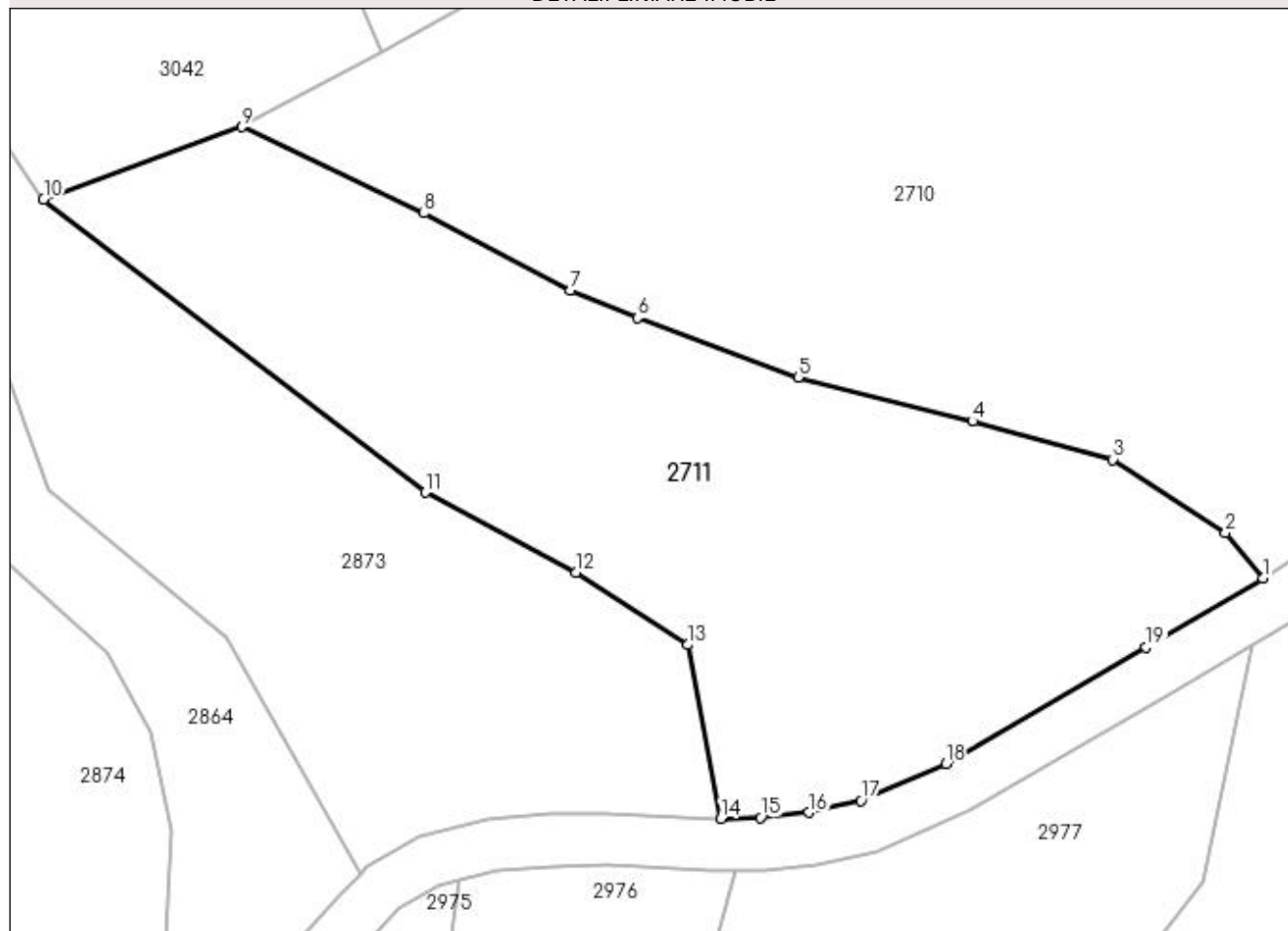

Date referitoare la teren

Crt	Categorie folosință	Intra vilan	Suprafața (mp)	Tarla	Parcelă	Nr. topo	Observații / Referințe
1	faneata	NU	2.856	-	-	-	

Lungime Segmente

1) Valorile lungimilor segmentelor sunt obținute din proiecție în plan.

Punct început	X / Y	Punct sfârșit	X / Y	Lungime segment (** (m)
1	430.990,86 688.782,072	2	430.987,313 688.786,414	5.607
2	430.987,313 688.786,414	3	430.976,479 688.793,402	12.892
3	430.976,479 688.793,402	4	430.963,133 688.797,065	13.839
4	430.963,133 688.797,065	5	430.946,484 688.801,263	17.17
5	430.946,484 688.801,263	6	430.931,134 688.806,942	16.367

Punct început	X / Y	Punct sfârșit	X / Y	Lungime segment (** (m)
6	430.931,134 688.806,942	7	430.924,749 688.809,554	6.898
7	430.924,749 688.809,554	8	430.910,717 688.816,927	15.852
8	430.910,717 688.816,927	9	430.893,336 688.825,176	19.239
9	430.893,336 688.825,176	10	430.874,393 688.818,243	20.172
10	430.874,393 688.818,243	11	430.910,843 688.790,273	45.945
11	430.910,843 688.790,273	12	430.925,263 688.782,638	16.317
12	430.925,263 688.782,638	13	430.935,911 688.775,724	12.695
13	430.935,911 688.775,724	14	430.939,08 688.759,128	16.895
14	430.939,08 688.759,128	15	430.942,868 688.759,213	3.789
15	430.942,868 688.759,213	16	430.947,47 688.759,716	4.629
16	430.947,47 688.759,716	17	430.952,465 688.760,836	5.119
17	430.952,465 688.760,836	18	430.960,589 688.764,386	8.866
18	430.960,589 688.764,386	19	430.979,72 688.775,484	22.117
19	430.979,72 688.775,484	1	430.990,86 688.782,072	12.942

** Lungimile segmentelor sunt determinate în planul de proiecție Stereo 70 și sunt rotunjite la 1 milimetru.

*** Distanța dintre puncte este formată din segmente cumulate ce sunt mai mici decât valoarea 1 milimetru.

**DATE DESPRE IMOBILUL NR. 2712**

Oficiul de Cadastru și Publicitate Imobiliară MARAMURES
Biroul de Cadastru și Publicitate Imobiliară Dragomirești

A. Partea I. Descrierea imobilului

TEREN Extravilan

Nr. CF vechi:39

Adresa: Jud. Maramures

Nr. Crt	Nr cadastral Nr. topografic	Suprafața* (mp)	Observații / Referințe
A1		4.442	Sector cadastral:42 Teren neimprejmuit; parte din număr topografic 698

B. Partea II. Proprietari și acte

Inscrieri privitoare la dreptul de proprietate și alte drepturi reale	Referințe
2712 / 27/10/2023	
Act Normativ nr. Legea 7, din 13/03/1996 emis de PARLAMENTUL ROMÂNIEI;	
B1	A1
Intabulare, drept de PROPRIETATE, dobândit prin Lege, cota actuala 1/1	
1) NEIDENTIFICAT NEIDENTIFICAT	
Act Administrativ nr. Adeverința nr. 4347, din 20/10/2023 emis de Primăria comunei Poienile Izei;	
B2	A1
se notează posesia faptică în favoarea lui	
1) TOMȘA GAVRILĂ	

C. Partea III. SARCINI .

Inscrieri privind dezmembramintele dreptului de proprietate, drepturi reale de garanție și sarcini	Referințe
NU SUNT	

Anexa Nr. 1 La Partea I

Teren

Nr cadastral	Suprafața (mp)*	Observații / Referințe
	4.442	parte din număr topografic 698

* Suprafața este determinată în planul de proiecție Stereo 70.



Date referitoare la teren

Crt	Categorie folosință	Intra vilan	Suprafața (mp)	Tarla	Parcelă	Nr. topo	Observații / Referințe
1	faneata	NU	4.442	-	-	-	

Lungime Segmente

1) Valorile lungimilor segmentelor sunt obținute din proiecție în plan.

Punct început	X / Y	Punct sfârșit	X / Y	Lungime segment (** (m)
1	431.116,763 688.870,822	2	431.112,983 688.896,579	26.033
2	431.112,983 688.896,579	3	431.104,595 688.904,274	11.383
3	431.104,595 688.904,274	4	431.096,138 688.907,829	9.173
4	431.096,138 688.907,829	5	431.089,074 688.906,843	7.132
5	431.089,074 688.906,843	6	431.080,165 688.901,585	10.345

Punct început	X / Y	Punct sfârșit	X / Y	Lungime segment (** (m)
6	431.080,165 688.901,585	7	431.070,593 688.885,896	18.378
7	431.070,593 688.885,896	8	431.064,097 688.879,899	8.841
8	431.064,097 688.879,899	9	431.058,504 688.872,503	9.272
9	431.058,504 688.872,503	10	431.044,882 688.854,389	22.665
10	431.044,882 688.854,389	11	431.048,838 688.825,052	29.603
11	431.048,838 688.825,052	12	431.052,51 688.825,68	3.725
12	431.052,51 688.825,68	13	431.066,281 688.827,384	13.876
13	431.066,281 688.827,384	14	431.076,032 688.826,928	9.762
14	431.076,032 688.826,928	15	431.090,018 688.826,186	14.006
15	431.090,018 688.826,186	16	431.097,555 688.825,074	7.619
16	431.097,555 688.825,074	17	431.101,618 688.824,552	4.096
17	431.101,618 688.824,552	18	431.105,543 688.824,048	3.957
18	431.105,543 688.824,048	19	431.108,719 688.822,645	3.472
19	431.108,719 688.822,645	20	431.114,393 688.840,503	18.738
20	431.114,393 688.840,503	1	431.116,763 688.870,822	30.411

** Lungimile segmentelor sunt determinate în planul de proiecție Stereo 70 și sunt rotunjite la 1 milimetru.

*** Distanța dintre puncte este formată din segmente cumulate ce sunt mai mici decât valoarea 1 milimetru.

**DATE DESPRE IMOBILUL NR. 2713**

Oficiul de Cadastru și Publicitate Imobiliară MARAMURES
Biroul de Cadastru și Publicitate Imobiliară Dragomiresti

A. Partea I. Descrierea imobilului

TEREN Extravilan

Nr. CF vechi:2056

Adresa: Jud. Maramures

Nr. Crt	Nr cadastral Nr. topografic	Suprafața* (mp)	Observații / Referințe
A1		2.370	Sector cadastral:42 Teren neimprejmuit; parte din număr topografic 697

B. Partea II. Proprietari și acte

Inscrieri privitoare la dreptul de proprietate și alte drepturi reale	Referințe
2713 / 01/11/2023	
Act Normativ nr. Legea 7, din 13/03/1996 emis de PARLAMENTUL ROMÂNIEI;	
B1	A1
Intabulare, drept de PROPRIETATE, dobândit prin Lege, cota actuala 1/1	
1) NEIDENTIFICAT NEIDENTIFICAT	
Act Administrativ nr. Adeverința nr. 4902, din 01/11/2023 emis de Primăria comunei Poienile Izei;	
B2	A1
se notează posesia faptică în favoarea lui	
1) GIURGI GHEORGHE	

C. Partea III. SARCINI .

Inscrieri privind dezmembramintele dreptului de proprietate, drepturi reale de garanție și sarcini	Referințe
NU SUNT	

Anexa Nr. 1 La Partea I

Teren

Nr cadastral	Suprafața (mp)*	Observații / Referințe
	2.370	parte din număr topografic 697

* Suprafața este determinată în planul de proiecție Stereo 70.

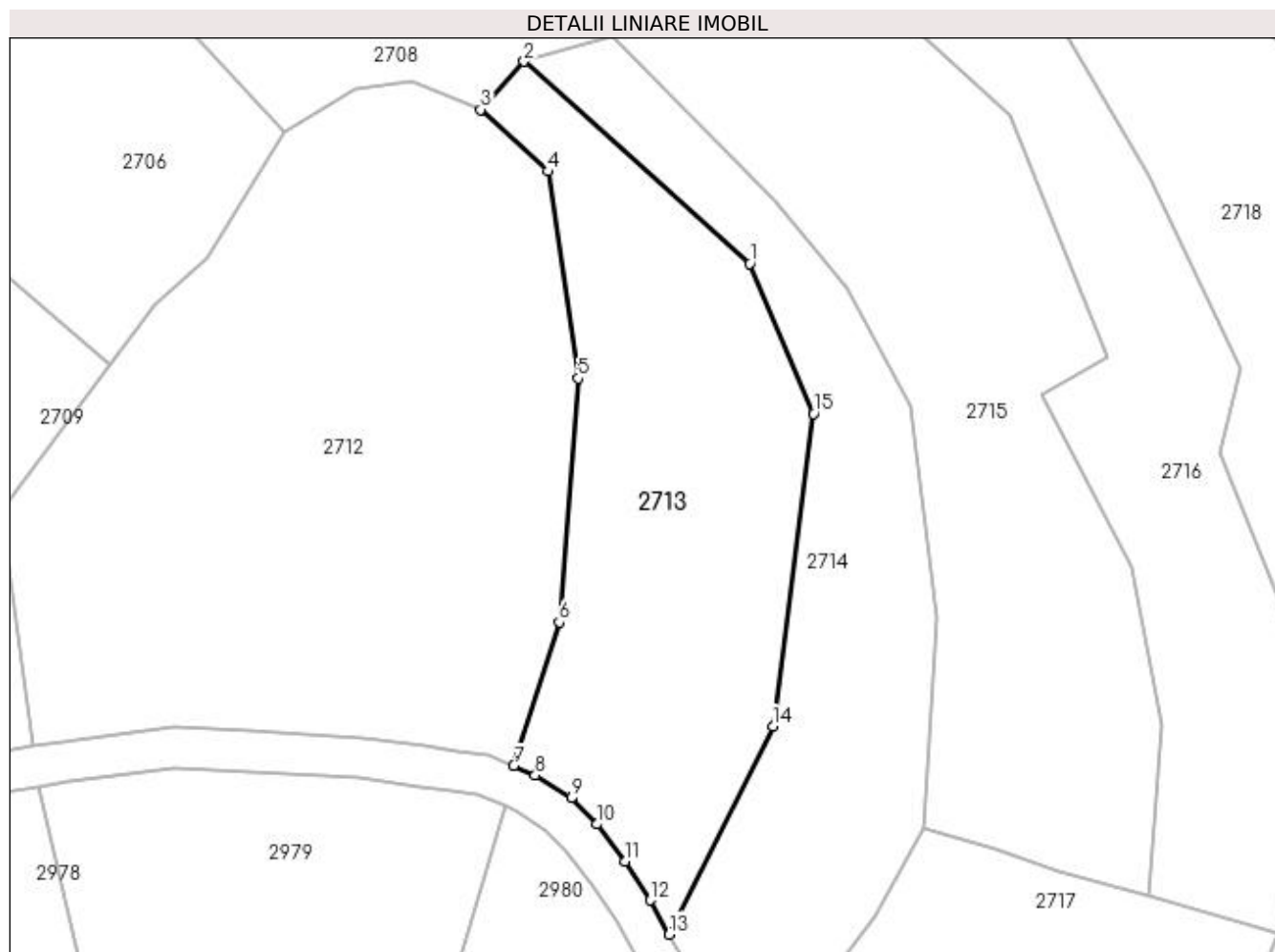

Date referitoare la teren

Crt	Categorie folosință	Intra vilan	Suprafața (mp)	Tarla	Parcelă	Nr. topo	Observații / Referințe
1	faneata	NU	2.370	-	-	-	

Lungime Segmente

1) Valorile lungimilor segmentelor sunt obținute din proiecție în plan.

Punct început	X / Y	Punct sfârșit	X / Y	Lungime segment (** (m)
1	431.138,122 688.885,101	2	431.110,0 688.910,253	37.729
2	431.110,0 688.910,253	3	431.104,595 688.904,274	8.06
3	431.104,595 688.904,274	4	431.112,983 688.896,579	11.383
4	431.112,983 688.896,579	5	431.116,763 688.870,822	26.033
5	431.116,763 688.870,822	6	431.114,393 688.840,503	30.411

Punct început	X / Y	Punct sfârșit	X / Y	Lungime segment (** (m)
6	431.114,393 688.840,503	7	431.108,719 688.822,645	18.738
7	431.108,719 688.822,645	8	431.111,396 688.821,463	2.927
8	431.111,396 688.821,463	9	431.115,89 688.818,636	5.309
9	431.115,89 688.818,636	10	431.119,067 688.815,361	4.563
10	431.119,067 688.815,361	11	431.122,602 688.810,774	5.791
11	431.122,602 688.810,774	12	431.125,707 688.805,914	5.767
12	431.125,707 688.805,914	13	431.128,085 688.801,664	4.87
13	431.128,085 688.801,664	14	431.141,005 688.827,545	28.927
14	431.141,005 688.827,545	15	431.146,057 688.866,425	39.207
15	431.146,057 688.866,425	1	431.138,122 688.885,101	20.292

** Lungimile segmentelor sunt determinate în planul de proiecție Stereo 70 și sunt rotunjite la 1 milimetru.

*** Distanța dintre puncte este formată din segmente cumulate ce sunt mai mici decât valoarea 1 milimetru.

**DATE DESPRE IMOBILUL NR. 2714**

Oficiul de Cadastru și Publicitate Imobiliară MARAMURES
Biroul de Cadastru și Publicitate Imobiliară Dragomiresti

A. Partea I. Descrierea imobilului

TEREN Extravilan

Nr. CF vechi:173

Adresa: Jud. Maramures

Nr. Crt	Nr cadastral Nr. topografic	Suprafața* (mp)	Observații / Referințe
A1		1.985	Sector cadastral:42 Teren neimprejmuit; parte din număr topografic 701

B. Partea II. Proprietari și acte

Inscrieri privitoare la dreptul de proprietate și alte drepturi reale	Referințe
2714 / 01/11/2023	
Act Normativ nr. Legea 7, din 13/03/1996 emis de PARLAMENTUL ROMÂNIEI;	
B1	A1
Intabulare, drept de PROPRIETATE, dobândit prin Lege, cota actuala 1/1	
1) NEIDENTIFICAT NEIDENTIFICAT	
Act Administrativ nr. Adeverința nr. 4900, din 01/11/2023 emis de Primăria comunei Poienile Izei;	
B2	A1
se notează posesia faptică în favoarea lui	
1) PIETRAR VASILE	

C. Partea III. SARCINI .

Inscrieri privind dezmembramintele dreptului de proprietate, drepturi reale de garanție și sarcini	Referințe
NU SUNT	

Anexa Nr. 1 La Partea I

Teren

Nr cadastral	Suprafața (mp)*	Observații / Referințe
	1.985	parte din număr topografic 701

* Suprafața este determinată în planul de proiecție Stereo 70.

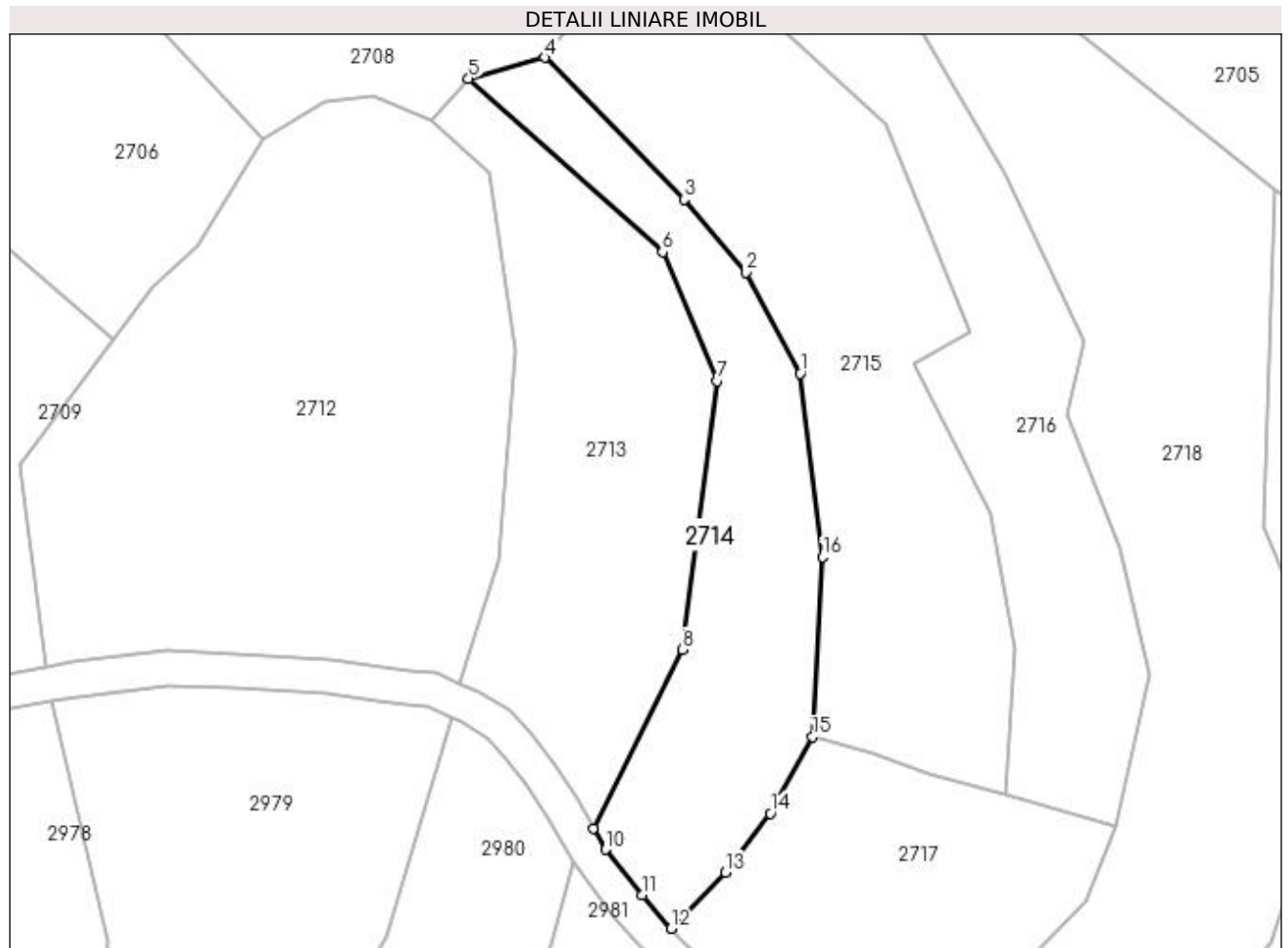

Date referitoare la teren

Crt	Categorie folosință	Intra vilan	Suprafața (mp)	Tarla	Parcelă	Nr. topo	Observații / Referințe
1	faneata	NU	1.985	-	-	-	

Lungime Segmente

1) Valorile lungimilor segmentelor sunt obținute din proiecție în plan.

Punct început	X / Y	Punct sfârșit	X / Y	Lungime segment (** (m)
1	431.158,087 688.867,508	2	431.150,197 688.882,134	16.619
2	431.150,197 688.882,134	3	431.141,278 688.892,751	13.866
3	431.141,278 688.892,751	4	431.121,056 688.913,275	28.813
4	431.121,056 688.913,275	5	431.110,0 688.910,253	11.461
5	431.110,0 688.910,253	6	431.138,122 688.885,101	37.729

Punct început	X / Y	Punct sfârșit	X / Y	Lungime segment (** (m)
6	431.138,122 688.885,101	7	431.146,057 688.866,425	20.292
7	431.146,057 688.866,425	8	431.141,005 688.827,545	39.207
8	431.141,005 688.827,545	9	431.128,085 688.801,664	28.927
9	431.128,085 688.801,664	10	431.129,827 688.798,549	3.569
10	431.129,827 688.798,549	11	431.135,11 688.791,986	8.425
11	431.135,11 688.791,986	12	431.139,379 688.787,135	6.462
12	431.139,379 688.787,135	13	431.147,246 688.795,268	11.315
13	431.147,246 688.795,268	14	431.153,735 688.803,812	10.729
14	431.153,735 688.803,812	15	431.159,847 688.814,901	12.662
15	431.159,847 688.814,901	16	431.161,296 688.840,956	26.095
16	431.161,296 688.840,956	1	431.158,087 688.867,508	26.745

** Lungimile segmentelor sunt determinate în planul de proiecție Stereo 70 și sunt rotunjite la 1 milimetru.

*** Distanța dintre puncte este formată din segmente cumulate ce sunt mai mici decât valoarea 1 milimetru.

**DATE DESPRE IMOBILUL NR. 2715**

Oficiul de Cadastru și Publicitate Imobiliară MARAMURES
Biroul de Cadastru și Publicitate Imobiliară Dragomiresti

A. Partea I. Descrierea imobilului

TEREN Extravilan

Nr. CF vechi:1602

Adresa: Jud. Maramures

Nr. Crt	Nr cadastral Nr. topografic	Suprafața* (mp)	Observații / Referințe
A1		3.269	Sector cadastral:42 Teren neimprejmuit; parte din număr topografic 700

B. Partea II. Proprietari și acte

Inscrieri privitoare la dreptul de proprietate și alte drepturi reale	Referințe
2715 / 27/10/2023	
Act Normativ nr. Legea 7, din 13/03/1996 emis de PARLAMENTUL ROMÂNIEI;	
B1	A1
Intabulare, drept de PROPRIETATE, dobândit prin Lege, cota actuala 1/1 1) NEIDENTIFICAT NEIDENTIFICAT	
Act Administrativ nr. Adeverința nr. 4348, din 20/10/2023 emis de Primăria comunei Poienile Izei;	
B2	A1
se notează posesia faptică în favoarea lui 1) POPAN VASILE	

C. Partea III. SARCINI .

Inscrieri privind dezmembramintele dreptului de proprietate, drepturi reale de garanție și sarcini	Referințe
NU SUNT	

Anexa Nr. 1 La Partea I

Teren

Nr cadastral	Suprafața (mp)*	Observații / Referințe
	3.269	parte din număr topografic 700

* Suprafața este determinată în planul de proiecție Stereo 70.

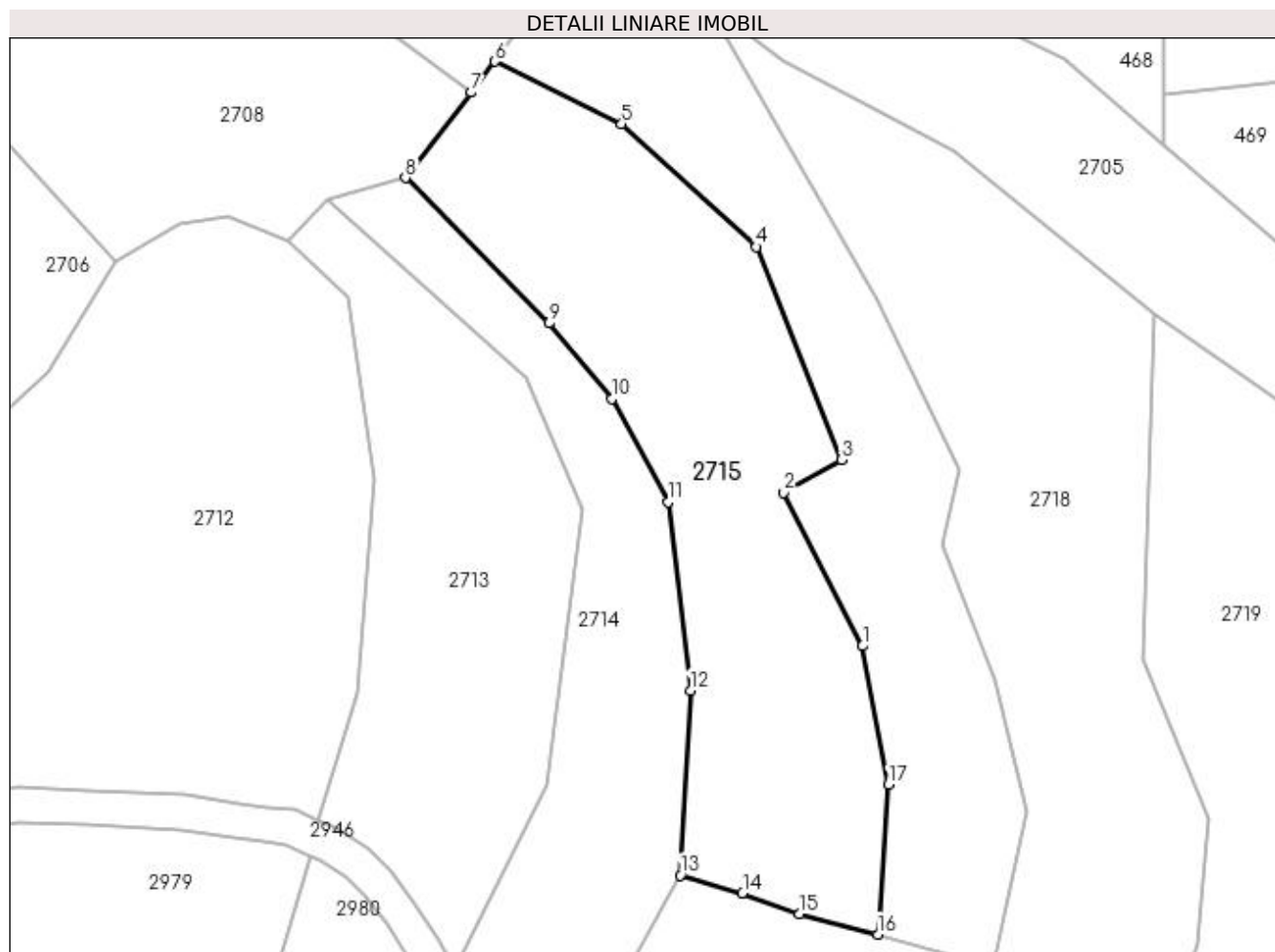

Date referitoare la teren

Crt	Categorie folosință	Intra vilan	Suprafața (mp)	Tarla	Parcelă	Nr. topo	Observații / Referințe
1	faneata	NU	3.269	-	-	-	

Lungime Segmente

1) Valorile lungimilor segmentelor sunt obținute din proiecție în plan.

Punct început	X / Y	Punct sfârșit	X / Y	Lungime segment (** (m)
1	431.185,606 688.847,227	2	431.174,474 688.868,889	24.355
2	431.174,474 688.868,889	3	431.182,582 688.873,476	9.316
3	431.182,582 688.873,476	4	431.170,577 688.903,543	32.375
4	431.170,577 688.903,543	5	431.151,589 688.920,898	25.724
5	431.151,589 688.920,898	6	431.133,704 688.929,697	19.933

Punct început	X / Y	Punct sfârșit	X / Y	Lungime segment (** (m)
6	431.133,704 688.929,697	7	431.130,342 688.925,332	5.509
7	431.130,342 688.925,332	8	431.121,056 688.913,275	15.219
8	431.121,056 688.913,275	9	431.141,278 688.892,751	28.813
9	431.141,278 688.892,751	10	431.150,197 688.882,134	13.866
10	431.150,197 688.882,134	11	431.158,087 688.867,508	16.619
11	431.158,087 688.867,508	12	431.161,296 688.840,956	26.745
12	431.161,296 688.840,956	13	431.159,847 688.814,901	26.095
13	431.159,847 688.814,901	14	431.168,64 688.812,381	9.147
14	431.168,64 688.812,381	15	431.176,645 688.809,408	8.539
15	431.176,645 688.809,408	16	431.187,773 688.806,542	11.492
16	431.187,773 688.806,542	17	431.189,282 688.827,685	21.197
17	431.189,282 688.827,685	1	431.185,606 688.847,227	19.885

** Lungimile segmentelor sunt determinate în planul de proiecție Stereo 70 și sunt rotunjite la 1 milimetru.

*** Distanța dintre puncte este formată din segmente cumulate ce sunt mai mici decât valoarea 1 milimetru.

**DATE DESPRE IMOBILUL NR. 2716**

Oficiul de Cadastru și Publicitate Imobiliară MARAMURES
Biroul de Cadastru și Publicitate Imobiliară Dragomiresti

A. Partea I. Descrierea imobilului

TEREN Extravilan

Nr. CF vechi:1780, 2058

Adresa: Jud. Maramures

Nr. Crt	Nr cadastral Nr. topografic	Suprafața* (mp)	Observații / Referințe
A1		2.685	Sector cadastral:42 Teren neimprejmuit; parte din număr topografic 693, 694

B. Partea II. Proprietari și acte

Inscrieri privitoare la dreptul de proprietate și alte drepturi reale	Referințe
2716 / 27/10/2023	
Act Normativ nr. Legea 7, din 13/03/1996 emis de PARLAMENTUL ROMÂNIEI;	
B1	A1
Intabulare, drept de PROPRIETATE, dobândit prin Lege, cota actuala 1/1	
1) NEIDENTIFICAT NEIDENTIFICAT	
Act Administrativ nr. Adeverința nr. 4349, din 20/10/2023 emis de Primăria comunei Poienile Izei;	
B2	A1
se notează posesia faptică în favoarea lui	
1) POPAN VASILE	

C. Partea III. SARCINI .

Inscrieri privind dezmembramintele dreptului de proprietate, drepturi reale de garanție și sarcini	Referințe
NU SUNT	

Anexa Nr. 1 La Partea I

Teren

Nr cadastral	Suprafața (mp)*	Observații / Referințe
	2.685	parte din număr topografic 693, 694

* Suprafața este determinată în planul de proiecție Stereo 70.

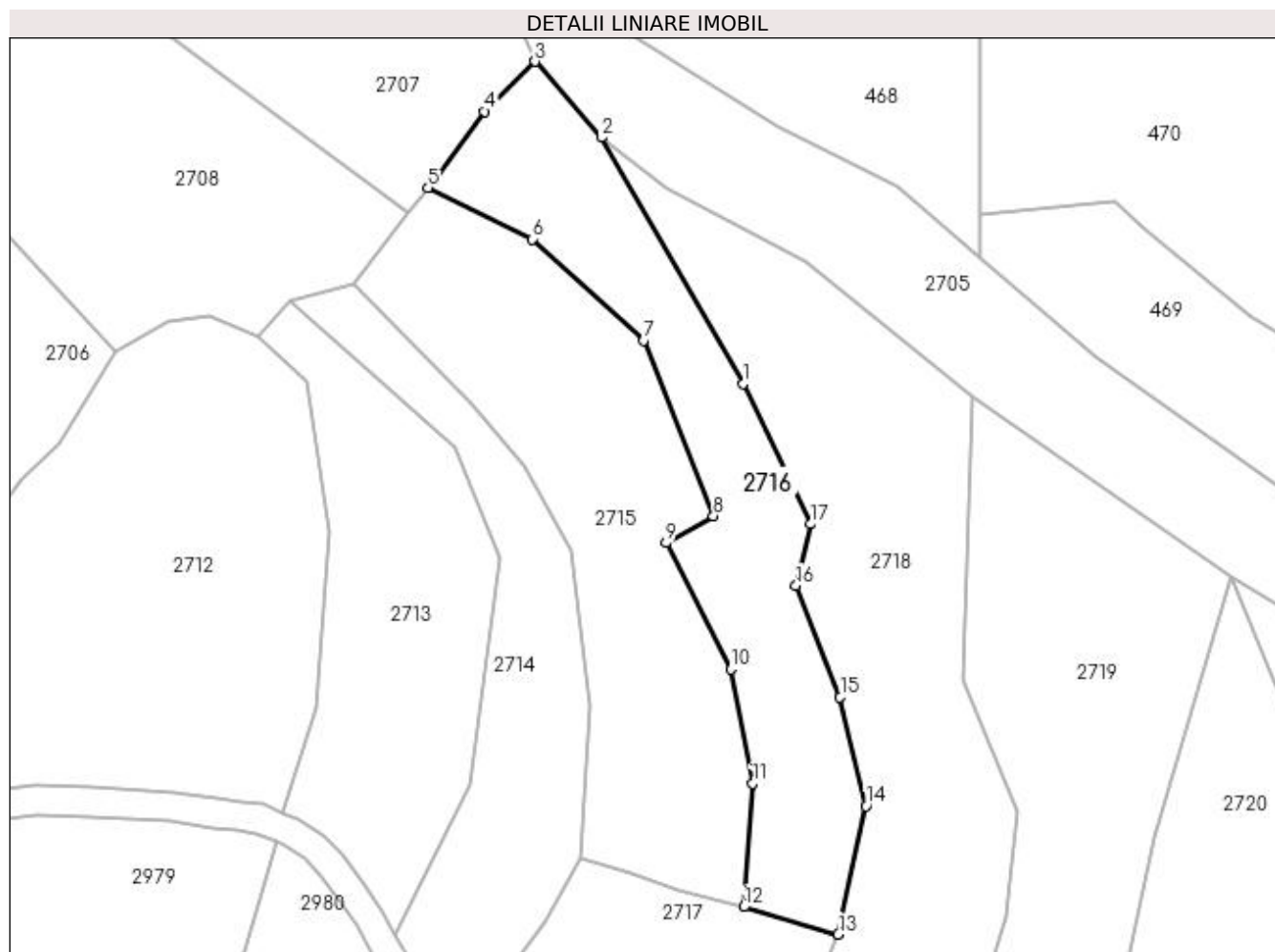

Date referitoare la teren

Crt	Categorie folosință	Intra vilan	Suprafața (mp)	Tarla	Parcelă	Nr. topo	Observații / Referințe
1	faneata	NU	2.685	-	-	-	

Lungime Segmente

1) Valorile lungimilor segmentelor sunt obținute din proiecție în plan.

Punct început	X / Y	Punct sfârșit	X / Y	Lungime segment (** (m)
1	431.187,706 688.896,182	2	431.163,351 688.938,31	48.662
2	431.163,351 688.938,31	3	431.152,026 688.951,324	17.251
3	431.152,026 688.951,324	4	431.143,382 688.942,771	12.16
4	431.143,382 688.942,771	5	431.133,704 688.929,697	16.267
5	431.133,704 688.929,697	6	431.151,589 688.920,898	19.933

Punct început	X / Y	Punct sfârșit	X / Y	Lungime segment (** (m)
6	431.151,589 688.920,898	7	431.170,577 688.903,543	25.724
7	431.170,577 688.903,543	8	431.182,582 688.873,476	32.375
8	431.182,582 688.873,476	9	431.174,474 688.868,889	9.316
9	431.174,474 688.868,889	10	431.185,606 688.847,227	24.355
10	431.185,606 688.847,227	11	431.189,282 688.827,685	19.885
11	431.189,282 688.827,685	12	431.187,773 688.806,542	21.197
12	431.187,773 688.806,542	13	431.203,964 688.801,832	16.861
13	431.203,964 688.801,832	14	431.208,727 688.823,803	22.481
14	431.208,727 688.823,803	15	431.204,279 688.842,476	19.195
15	431.204,279 688.842,476	16	431.196,737 688.861,609	20.566
16	431.196,737 688.861,609	17	431.199,288 688.872,128	10.824
17	431.199,288 688.872,128	1	431.187,706 688.896,182	26.696

** Lungimile segmentelor sunt determinate în planul de proiecție Stereo 70 și sunt rotunjite la 1 milimetru.

*** Distanța dintre puncte este formată din segmente cumulate ce sunt mai mici decât valoarea 1 milimetru.

**DATE DESPRE IMOBILUL NR. 2717**

Oficiul de Cadastru și Publicitate Imobiliară MARAMURES
Biroul de Cadastru și Publicitate Imobiliară Dragomiresti

A. Partea I. Descrierea imobilului

TEREN Extravilan

Nr. CF vechi:2058

Adresa: Jud. Maramures

Nr. Crt	Nr cadastral Nr. topografic	Suprafața* (mp)	Observații / Referințe
A1		1.883	Sector cadastral:42 Teren neimprejmuit; parte din număr topografic 694

B. Partea II. Proprietari și acte

Inscrieri privitoare la dreptul de proprietate și alte drepturi reale	Referințe
2717 / 27/10/2023	
Act Normativ nr. Legea 7, din 13/03/1996 emis de PARLAMENTUL ROMÂNIEI;	
B1	A1
Intabulare, drept de PROPRIETATE, dobândit prin Lege, cota actuala 1/1	
1) NEIDENTIFICAT NEIDENTIFICAT	
Act Administrativ nr. Adeverința nr. 4350, din 20/10/2023 emis de Primăria comunei Poienile Izei;	
B2	A1
se notează posesia faptică în favoarea lui	
1) TRIFOI VASILE	

C. Partea III. SARCINI .

Inscrieri privind dezmembramintele dreptului de proprietate, drepturi reale de garanție și sarcini	Referințe
NU SUNT	

Anexa Nr. 1 La Partea I

Teren

Nr cadastral	Suprafața (mp)*	Observații / Referințe
	1.883	parte din număr topografic 694

* Suprafața este determinată în planul de proiecție Stereo 70.

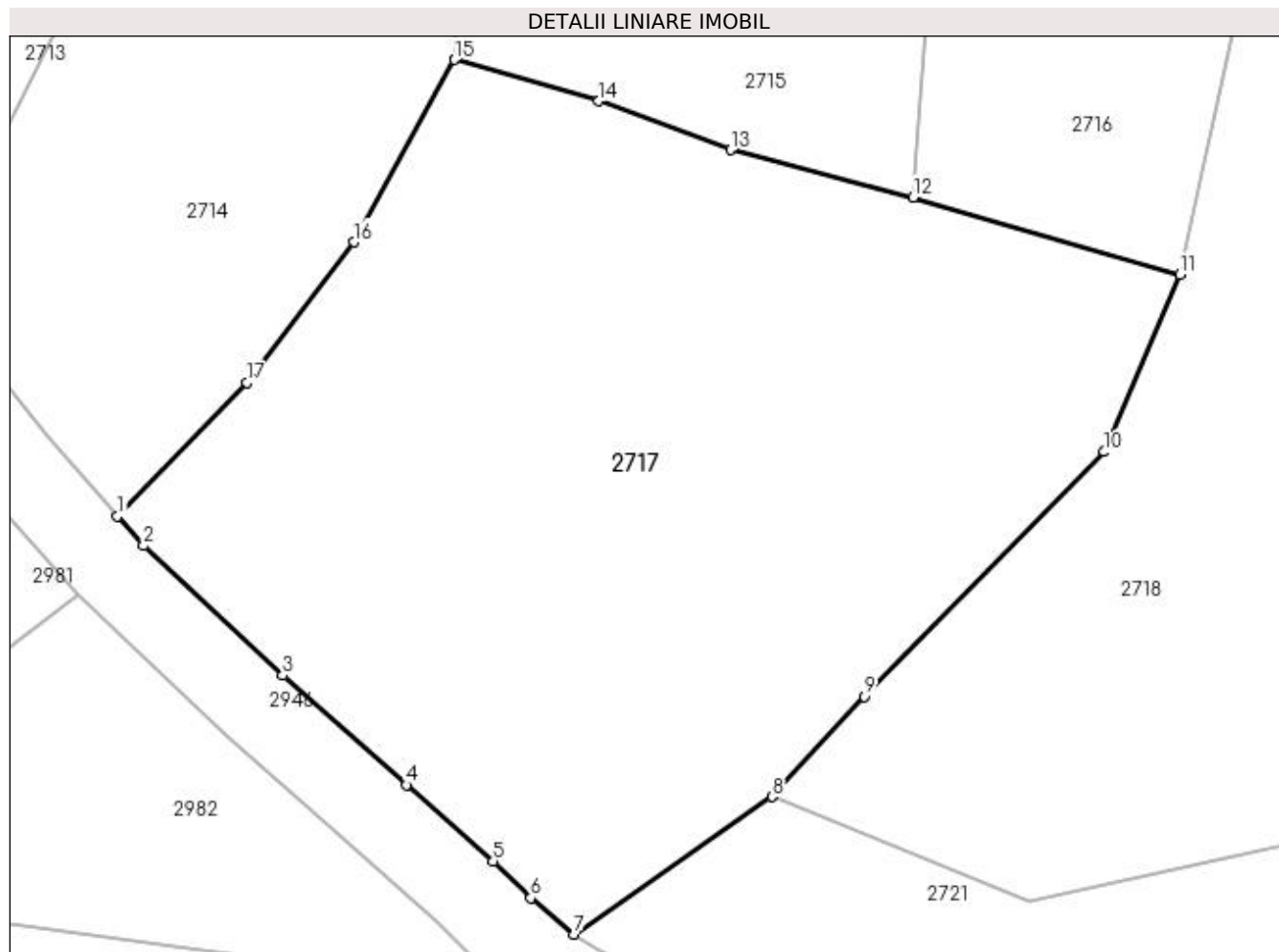

Date referitoare la teren

Crt	Categorie folosință	Intra vilan	Suprafața (mp)	Tarla	Parcelă	Nr. topo	Observații / Referințe
1	faneata	NU	1.883	-	-	-	

Lungime Segmente

1) Valorile lungimilor segmentelor sunt obținute din proiecție în plan.

Punct început	X / Y	Punct sfârșit	X / Y	Lungime segment (** (m)
1	431.139,379 688.787,135	2	431.140,952 688.785,347	2.382
2	431.140,952 688.785,347	3	431.149,426 688.777,456	11.579
3	431.149,426 688.777,456	4	431.156,931 688.770,804	10.029
4	431.156,931 688.770,804	5	431.162,214 688.766,159	7.035
5	431.162,214 688.766,159	6	431.164,507 688.763,927	3.2

Punct început	X / Y	Punct sfârșit	X / Y	Lungime segment (** (m)
6	431.164,507 688.763,927	7	431.167,143 688.761,723	3.436
7	431.167,143 688.761,723	8	431.179,187 688.770,088	14.664
8	431.179,187 688.770,088	9	431.184,792 688.776,19	8.285
9	431.184,792 688.776,19	10	431.199,385 688.791,058	20.833
10	431.199,385 688.791,058	11	431.203,964 688.801,832	11.707
11	431.203,964 688.801,832	12	431.187,773 688.806,542	16.861
12	431.187,773 688.806,542	13	431.176,645 688.809,408	11.492
13	431.176,645 688.809,408	14	431.168,64 688.812,381	8.539
14	431.168,64 688.812,381	15	431.159,847 688.814,901	9.147
15	431.159,847 688.814,901	16	431.153,735 688.803,812	12.662
16	431.153,735 688.803,812	17	431.147,246 688.795,268	10.729
17	431.147,246 688.795,268	1	431.139,379 688.787,135	11.315

** Lungimile segmentelor sunt determinate în planul de proiecție Stereo 70 și sunt rotunjite la 1 milimetru.

*** Distanța dintre puncte este formată din segmente cumulate ce sunt mai mici decât valoarea 1 milimetru.

**DATE DESPRE IMOBILUL NR. 2718**

Oficiul de Cadastru și Publicitate Imobiliară MARAMURES
Biroul de Cadastru și Publicitate Imobiliară Dragomirești

A. Partea I. Descrierea imobilului

TEREN Extravilan

Nr. CF vechi:1139

Adresa: Jud. Maramures

Nr. Crt	Nr cadastral Nr. topografic	Suprafața* (mp)	Observații / Referințe
A1		4.555	Sector cadastral:42 Teren neimprejmuit; parte din număr topografic 692c

B. Partea II. Proprietari și acte

Inscrieri privitoare la dreptul de proprietate și alte drepturi reale	Referințe
2718 / 27/10/2023	
Act Normativ nr. Legea 7, din 13/03/1996 emis de PARLAMENTUL ROMÂNIEI;	
B1	A1
Intabulare, drept de PROPRIETATE, dobândit prin Lege, cota actuala 1/1	
1) NEIDENTIFICAT NEIDENTIFICAT	
Act Administrativ nr. Adeverința nr. 4351, din 20/10/2023 emis de Primăria comunei Poienile Izei;	
B2	A1
se notează posesia faptică în favoarea lui	
1) MUNTEAN PETRU	

C. Partea III. SARCINI .

Inscrieri privind dezmembramintele dreptului de proprietate, drepturi reale de garanție și sarcini	Referințe
NU SUNT	

Anexa Nr. 1 La Partea I

Teren

Nr cadastral	Suprafața (mp)*	Observații / Referințe
	4.555	parte din număr topografic 692c

* Suprafața este determinată în planul de proiecție Stereo 70.

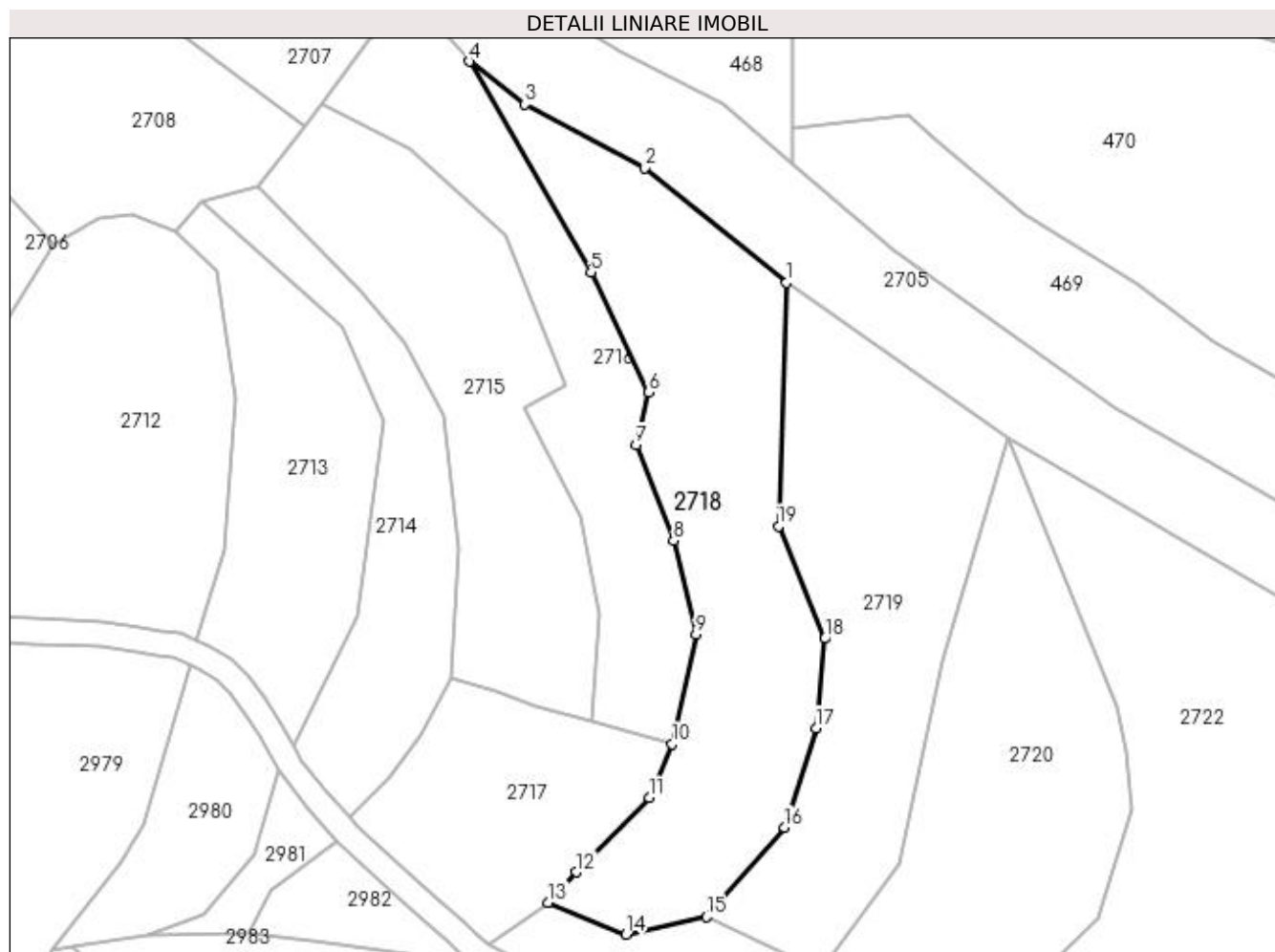

Date referitoare la teren

Crt	Categorie folosință	Intra vilan	Suprafața (mp)	Tarla	Parcelă	Nr. topo	Observații / Referințe
1	fâneata	NU	4.555	-	-	-	fâneată cu pomi

Lungime Segmente

1) Valorile lungimilor segmentelor sunt obținute din proiecție în plan.

Punct început	X / Y	Punct sfârșit	X / Y	Lungime segment (** (m)
1	431.226,832 688.894,079	2	431.198,484 688.917,04	36.481
2	431.198,484 688.917,04	3	431.174,487 688.929,73	27.145
3	431.174,487 688.929,73	4	431.163,351 688.938,31	14.058
4	431.163,351 688.938,31	5	431.187,706 688.896,182	48.662
5	431.187,706 688.896,182	6	431.199,288 688.872,128	26.696

Punct început	X / Y	Punct sfârșit	X / Y	Lungime segment (** (m)
6	431.199,288 688.872,128	7	431.196,737 688.861,609	10.824
7	431.196,737 688.861,609	8	431.204,279 688.842,476	20.566
8	431.204,279 688.842,476	9	431.208,727 688.823,803	19.195
9	431.208,727 688.823,803	10	431.203,964 688.801,832	22.481
10	431.203,964 688.801,832	11	431.199,385 688.791,058	11.707
11	431.199,385 688.791,058	12	431.184,792 688.776,19	20.833
12	431.184,792 688.776,19	13	431.179,187 688.770,088	8.285
13	431.179,187 688.770,088	14	431.194,768 688.763,746	16.822
14	431.194,768 688.763,746	15	431.210,882 688.767,252	16.491
15	431.210,882 688.767,252	16	431.226,435 688.785,159	23.718
16	431.226,435 688.785,159	17	431.232,761 688.805,043	20.866
17	431.232,761 688.805,043	18	431.234,536 688.822,899	17.944
18	431.234,536 688.822,899	19	431.225,223 688.845,377	24.331
19	431.225,223 688.845,377	1	431.226,832 688.894,079	48.728

** Lungimile segmentelor sunt determinate în planul de proiecție Stereo 70 și sunt rotunjite la 1 milimetru.

*** Distanța dintre puncte este formată din segmente cumulate ce sunt mai mici decât valoarea 1 milimetru.

**DATE DESPRE IMOBILUL NR. 2719**

Oficiul de Cadastru și Publicitate Imobiliară MARAMURES
Biroul de Cadastru și Publicitate Imobiliară Dragomirești

A. Partea I. Descrierea imobilului

TEREN Extravilan

Nr. CF vechi:46

Adresa: Jud. Maramures

Nr. Crt	Nr cadastral Nr. topografic	Suprafața* (mp)	Observații / Referințe
A1		3.773	Sector cadastral:42 Teren neimprejmuit; parte din număr topografic 692b

B. Partea II. Proprietari și acte

Inscrieri privitoare la dreptul de proprietate și alte drepturi reale	Referințe
2719 / 27/10/2023	
Act Normativ nr. Legea 7, din 13/03/1996 emis de PARLAMENTUL ROMÂNIEI;	
B1	A1
Intabulare, drept de PROPRIETATE, dobândit prin Lege, cota actuala 1/1	
1) NEIDENTIFICAT NEIDENTIFICAT	
Act Administrativ nr. Adeverința nr. 4352, din 20/10/2023 emis de Primăria comunei Poienile Izei;	
B2	A1
se notează posesia faptică în favoarea lui	
1) ILIEȘ IOAN	

C. Partea III. SARCINI .

Inscrieri privind dezmembramintele dreptului de proprietate, drepturi reale de garanție și sarcini	Referințe
NU SUNT	

Anexa Nr. 1 La Partea I

Teren

Nr cadastral	Suprafața (mp)*	Observații / Referințe
	3.773	parte din număr topografic 692b

* Suprafața este determinată în planul de proiecție Stereo 70.

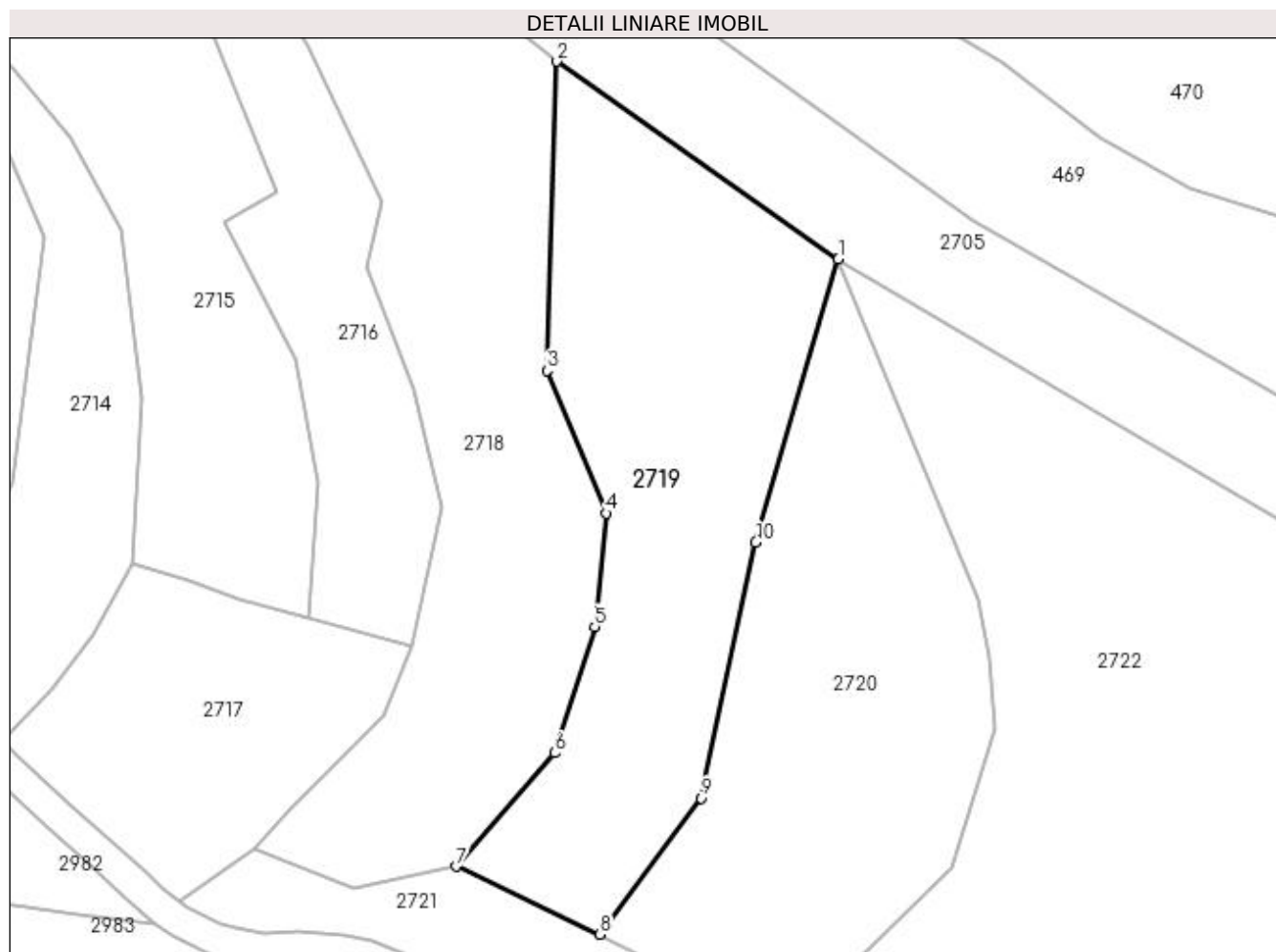

Date referitoare la teren

Crt	Categorie folosință	Intravilan	Suprafața (mp)	Tarla	Parcelă	Nr. topo	Observații / Referințe
1	fâneata	NU	3.773	-	-	-	fâneată cu pomi

Lungime Segmente

1) Valorile lungimilor segmentelor sunt obținute din proiecție în plan.

Punct început	X / Y	Punct sfârșit	X / Y	Lungime segment (** (m)
1	431.271,172 688.862,939	2	431.226,832 688.894,079	54.183
2	431.226,832 688.894,079	3	431.225,223 688.845,377	48.728
3	431.225,223 688.845,377	4	431.234,536 688.822,899	24.331
4	431.234,536 688.822,899	5	431.232,761 688.805,043	17.944
5	431.232,761 688.805,043	6	431.226,435 688.785,159	20.866

Punct început	X / Y	Punct sfârșit	X / Y	Lungime segment (** (m)
6	431.226,435 688.785,159	7	431.210,882 688.767,252	23.718
7	431.210,882 688.767,252	8	431.233,605 688.756,56	25.112
8	431.233,605 688.756,56	9	431.249,553 688.778,001	26.722
9	431.249,553 688.778,001	10	431.258,147 688.818,304	41.209
10	431.258,147 688.818,304	1	431.271,172 688.862,939	46.496

** Lungimile segmentelor sunt determinate în planul de proiecție Stereo 70 și sunt rotunjite la 1 milimetru.

*** Distanța dintre puncte este formată din segmente cumulate ce sunt mai mici decât valoarea 1 milimetru.

**DATE DESPRE IMOBILUL NR. 2720**

Oficiul de Cadastru și Publicitate Imobiliară MARAMURES
Biroul de Cadastru și Publicitate Imobiliară Dragomirești

A. Partea I. Descrierea imobilului

TEREN Extravilan

Nr. CF vechi:1147

Adresa: Jud. Maramures

Nr. Crt	Nr cadastral Nr. topografic	Suprafața* (mp)	Observații / Referințe
A1		3.590	Sector cadastral:42 Teren neimprejmuit; parte din număr topografic 692a

B. Partea II. Proprietari și acte

Inscrieri privitoare la dreptul de proprietate și alte drepturi reale	Referințe
2720 / 27/10/2023	
Act Normativ nr. Legea 7, din 13/03/1996 emis de PARLAMENTUL ROMÂNIEI;	
B1	A1
Intabulare, drept de PROPRIETATE, dobândit prin Lege, cota actuala 1/1	
1) NEIDENTIFICAT NEIDENTIFICAT	
Act Administrativ nr. Adeverința nr. 4353, din 20/10/2023 emis de Primăria comunei Poienile Izei;	
B2	A1
se notează posesia faptică în favoarea lui	
1) PETREUȘ VASILE	

C. Partea III. SARCINI .

Inscrieri privind dezmembramintele dreptului de proprietate, drepturi reale de garanție și sarcini	Referințe
NU SUNT	

Anexa Nr. 1 La Partea I**Teren**

Nr cadastral	Suprafața (mp)*	Observații / Referințe
	3.590	parte din număr topografic 692a

* Suprafața este determinată în planul de proiecție Stereo 70.

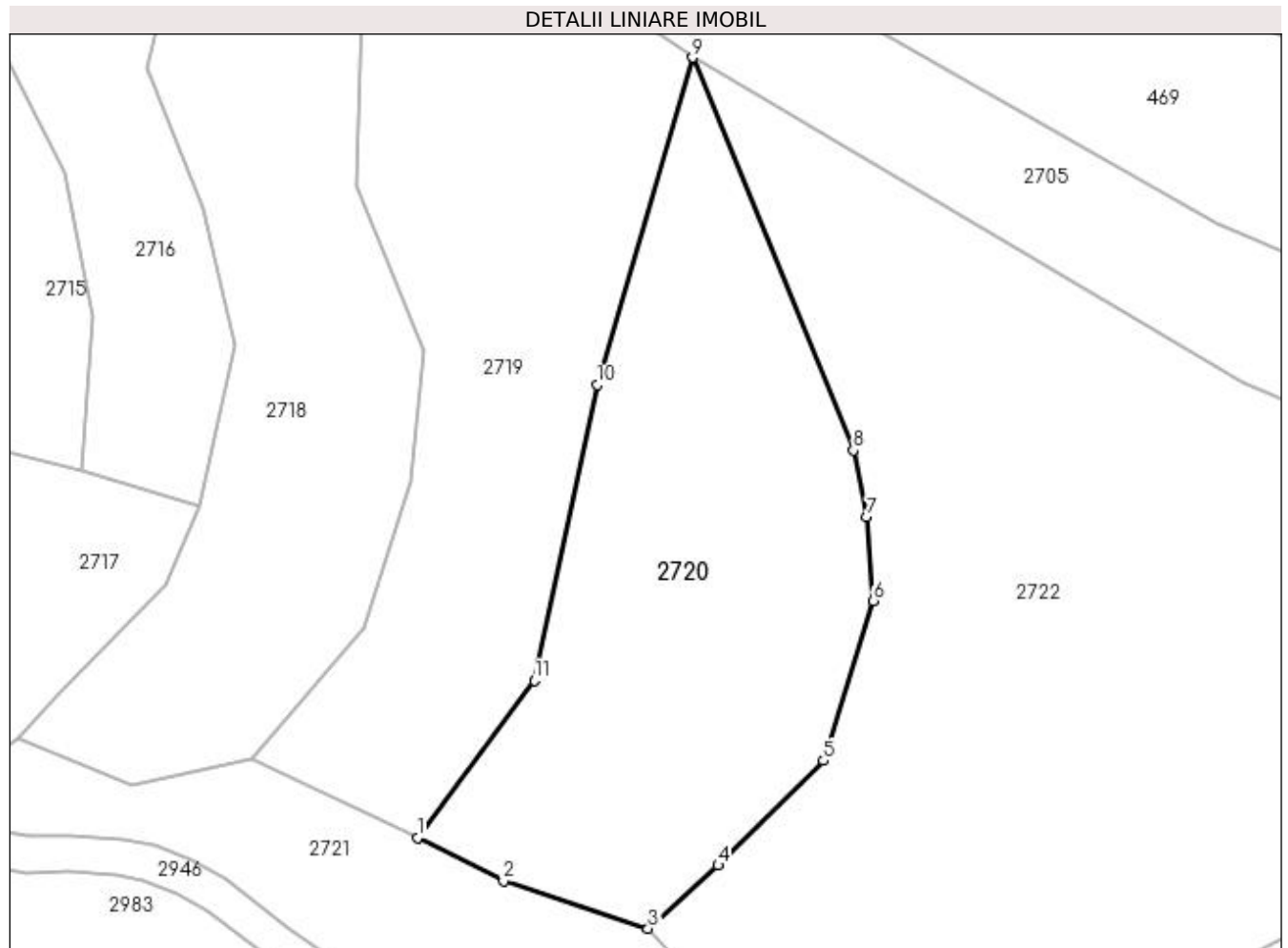
**Date referitoare la teren**

Crt	Categorie folosință	Intra vilan	Suprafața (mp)	Tarla	Parcelă	Nr. topo	Observații / Referințe
1	faneata	NU	3.590	-	-	-	

Lungime Segmente

1) Valorile lungimilor segmentelor sunt obținute din proiecție în plan.

Punct început	X / Y	Punct sfârșit	X / Y	Lungime segment (** (m)
1	431.233,605 688.756,56	2	431.245,367 688.750,639	13.169
2	431.245,367 688.750,639	3	431.265,09 688.744,192	20.749
3	431.265,09 688.744,192	4	431.274,669 688.752,805	12.882
4	431.274,669 688.752,805	5	431.289,018 688.767,081	20.241
5	431.289,018 688.767,081	6	431.295,85 688.788,878	22.842

Punct început	X / Y	Punct sfârșit	X / Y	Lungime segment (** (m)
6	431.295,85 688.788,878	7	431.294,962 688.800,294	11.451
7	431.294,962 688.800,294	8	431.293,09 688.809,398	9.295
8	431.293,09 688.809,398	9	431.271,172 688.862,939	57.853
9	431.271,172 688.862,939	10	431.258,147 688.818,304	46.496
10	431.258,147 688.818,304	11	431.249,553 688.778,001	41.209
11	431.249,553 688.778,001	1	431.233,605 688.756,56	26.722

** Lungimile segmentelor sunt determinate în planul de proiecție Stereo 70 și sunt rotunjite la 1 milimetru.

*** Distanța dintre puncte este formată din segmente cumulate ce sunt mai mici decât valoarea 1 milimetru.

**DATE DESPRE IMOBILUL NR. 2721**

Oficiul de Cadastru și Publicitate Imobiliară MARAMURES
Biroul de Cadastru și Publicitate Imobiliară Dragomiresti

A. Partea I. Descrierea imobilului

TEREN Extravilan

Nr. CF vechi:1780

Adresa: Jud. Maramures

Nr. Crt	Nr cadastral Nr. topografic	Suprafața* (mp)	Observații / Referințe
A1		2.495	Sector cadastral:42 Teren neimprejmuit; parte din număr topografic 693

B. Partea II. Proprietari și acte

Inscrieri privitoare la dreptul de proprietate și alte drepturi reale	Referințe
2721 / 27/10/2023	
Act Normativ nr. Legea 7, din 13/03/1996 emis de PARLAMENTUL ROMÂNIEI;	
B1	A1
Intabulare, drept de PROPRIETATE, dobândit prin Lege, cota actuala 1/1	
1) NEIDENTIFICAT NEIDENTIFICAT	
Act Administrativ nr. Adeverința nr. 4400, din 23/10/2023 emis de Primăria comunei Poienile Izei;	
B2	A1
se notează posesia faptică în favoarea lui	
1) ȘTEȚI-PETREUȘ ANA	

C. Partea III. SARCINI .

Inscrieri privind dezmembramintele dreptului de proprietate, drepturi reale de garanție și sarcini	Referințe
NU SUNT	

Anexa Nr. 1 La Partea I

Teren

Nr cadastral	Suprafața (mp)*	Observații / Referințe
	2.495	parte din număr topografic 693

* Suprafața este determinată în planul de proiecție Stereo 70.

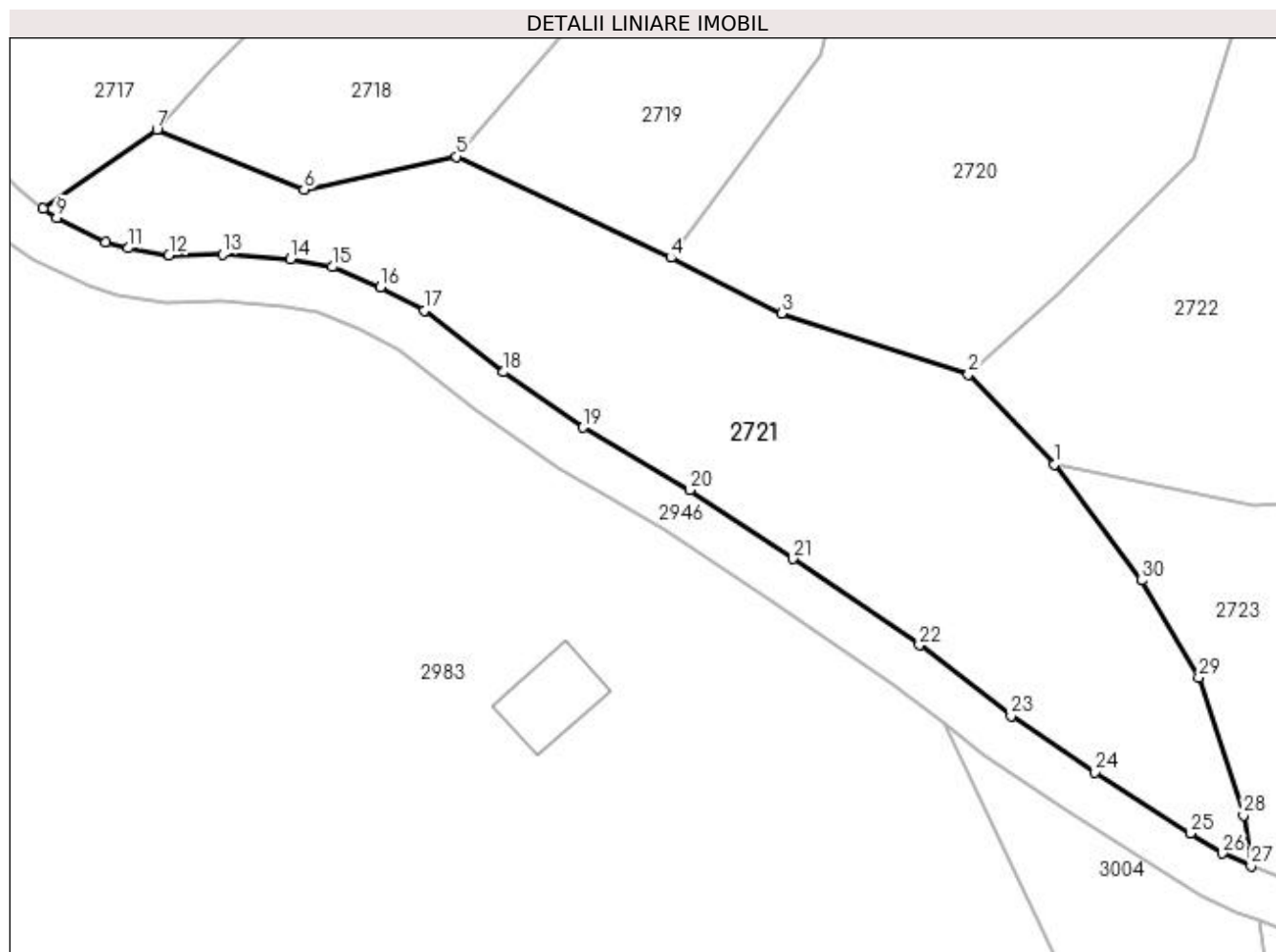

Date referitoare la teren

Crt	Categorie folosință	Intravilan	Suprafața (mp)	Tarla	Parcelă	Nr. topo	Observații / Referințe
1	livada	NU	2.495	-	-	-	

Lungime Segmente

1) Valorile lungimilor segmentelor sunt obținute din proiecție în plan.

Punct început	X / Y	Punct sfârșit	X / Y	Lungime segment (** (m)
1	431.274,187 688.734,666	2	431.265,09 688.744,192	13.172
3	431.245,367 688.750,639	4	431.233,605 688.756,56	13.169
5	431.210,882 688.767,252	6	431.194,768 688.763,746	16.491
7	431.179,187 688.770,088	8	431.167,143 688.761,723	14.664
9	431.168,588 688.760,792	10	431.173,756 688.758,196	5.783

Punct început	X / Y	Punct sfârșit	X / Y	Lungime segment (** (m)
2	431.265,09 688.744,192	3	431.245,367 688.750,639	20.749
4	431.233,605 688.756,56	5	431.210,882 688.767,252	25.112
6	431.194,768 688.763,746	7	431.179,187 688.770,088	16.822
8	431.167,143 688.761,723	9	431.168,588 688.760,792	1.719
10	431.173,756 688.758,196	11	431.176,1 688.757,554	2.43

Punct început	X / Y	Punct sfârșit	X / Y	Lungime segment (** (m))
11	431.176,1 688.757,554	12	431.180,446 688.756,846	4.403
13	431.186,139 688.756,944	14	431.193,322 688.756,393	7.204
15	431.197,75 688.755,575	16	431.202,847 688.753,447	5.523
17	431.207,507 688.750,967	18	431.215,897 688.744,455	10.621
19	431.224,313 688.738,58	20	431.235,599 688.731,974	13.077
21	431.246,527 688.724,704	22	431.259,92 688.715,559	16.217
23	431.269,643 688.708,069	24	431.278,484 688.702,104	10.665
25	431.288,586 688.695,616	26	431.292,017 688.693,509	4.026
27	431.295,046 688.692,174	28	431.294,24 688.697,558	5.444
29	431.289,505 688.712,154	30	431.283,442 688.722,405	11.91

Punct început	X / Y	Punct sfârșit	X / Y	Lungime segment (** (m))
12	431.180,446 688.756,846	13	431.186,139 688.756,944	5.694
14	431.193,322 688.756,393	15	431.197,75 688.755,575	4.503
16	431.202,847 688.753,447	17	431.207,507 688.750,967	5.279
18	431.215,897 688.744,455	19	431.224,313 688.738,58	10.264
20	431.235,599 688.731,974	21	431.246,527 688.724,704	13.125
22	431.259,92 688.715,559	23	431.269,643 688.708,069	12.273
24	431.278,484 688.702,104	25	431.288,586 688.695,616	12.006
26	431.292,017 688.693,509	27	431.295,046 688.692,174	3.31
28	431.294,24 688.697,558	29	431.289,505 688.712,154	15.344
30	431.283,442 688.722,405	1	431.274,187 688.734,666	15.362

** Lungimile segmentelor sunt determinate în planul de proiecție Stereo 70 și sunt rotunjite la 1 milimetru.

*** Distanța dintre puncte este formată din segmente cumulate ce sunt mai mici decât valoarea 1 milimetru.

**DATE DESPRE IMOBILUL NR. 2722**

Oficiul de Cadastru și Publicitate Imobiliară MARAMURES
Biroul de Cadastru și Publicitate Imobiliară Dragomirești

A. Partea I. Descrierea imobilului

TEREN Extravilan

Nr. CF vechi:411, 50

Adresa: Jud. Maramures

Nr. Crt	Nr cadastral Nr. topografic	Suprafața* (mp)	Observații / Referințe
A1		9.724	Sector cadastral:42 Teren neimprejmuit; parte din număr topografic 690, 691

B. Partea II. Proprietari și acte

Inscrieri privitoare la dreptul de proprietate și alte drepturi reale	Referințe
2722 / 27/10/2023	
Act Normativ nr. Legea 7, din 13/03/1996 emis de PARLAMENTUL ROMÂNIEI;	
B1	A1
Intabulare, drept de PROPRIETATE, dobândit prin Lege, cota actuala 1/1	
1) NEIDENTIFICAT NEIDENTIFICAT	
Act Administrativ nr. Adeverința nr. 4355, din 20/10/2023 emis de Primăria comunei Poienile Izei;	
B2	A1
se notează posesia faptică în favoarea lui	
1) BILȚ VASILE	

C. Partea III. SARCINI .

Inscrieri privind dezmembramintele dreptului de proprietate, drepturi reale de garanție și sarcini	Referințe
NU SUNT	

Anexa Nr. 1 La Partea I**Teren**

Nr cadastral	Suprafața (mp)*	Observații / Referințe
	9.724	parte din număr topografic 690, 691

* Suprafața este determinată în planul de proiecție Stereo 70.

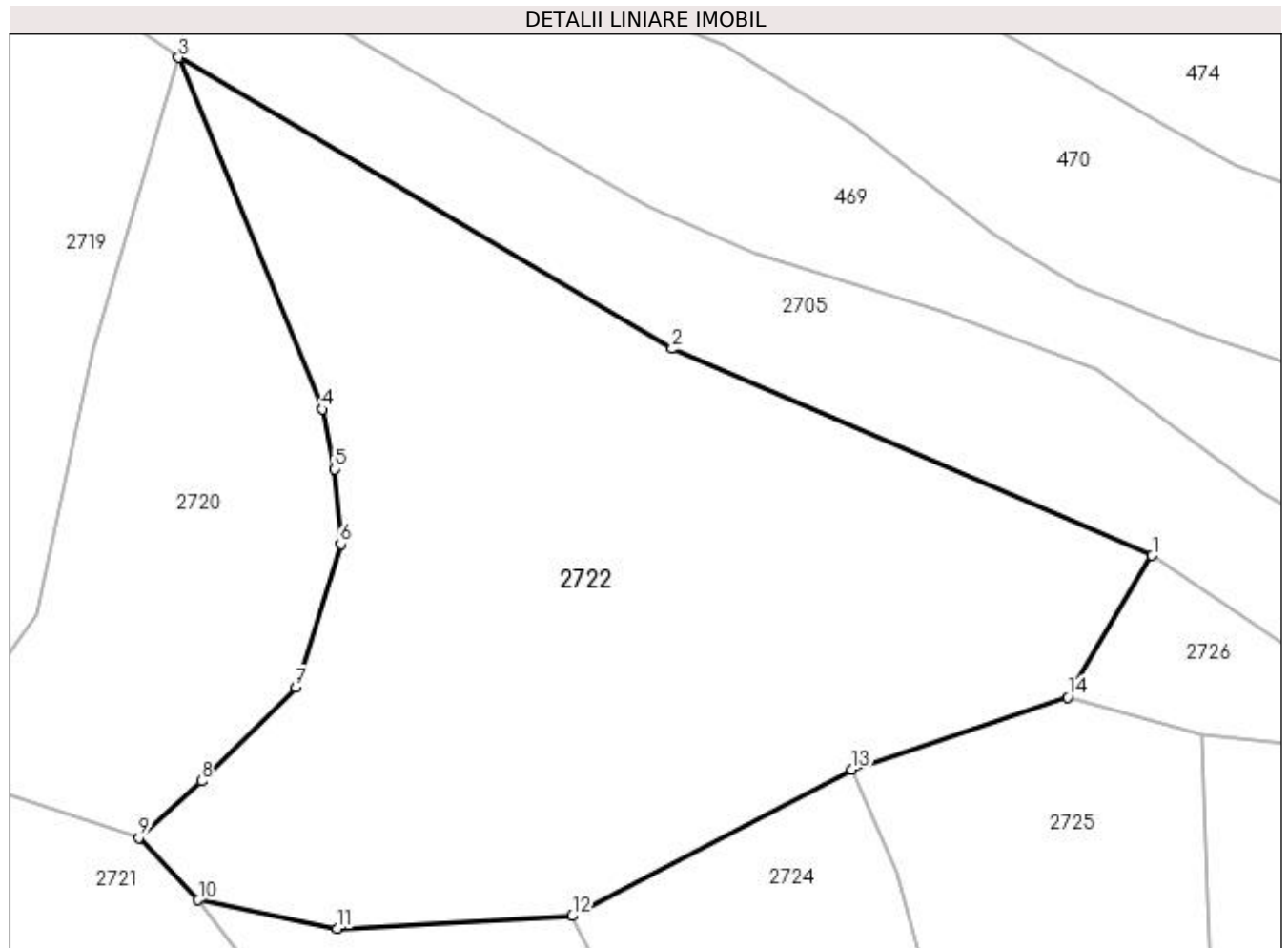
**Date referitoare la teren**

Crt	Categorie folosință	Intra vilan	Suprafața (mp)	Tarla	Parcelă	Nr. topo	Observații / Referințe
1	faneata	NU	2.700	-	-	-	
2	faneata	NU	7.024	-	-	-	fâneată cu pomi

Lungime Segmente

1) Valorile lungimilor segmentelor sunt obținute din proiecție în plan.

Punct început	X / Y	Punct sfârșit	X / Y	Lungime segment (** (m)
1	431.419,499 688.787,125	2	431.346,351 688.818,606	79.635
2	431.346,351 688.818,606	3	431.271,172 688.862,939	87.277
3	431.271,172 688.862,939	4	431.293,09 688.809,398	57.853
4	431.293,09 688.809,398	5	431.294,962 688.800,294	9.295

Punct început	X / Y	Punct sfârșit	X / Y	Lungime segment (** (m)
5	431.294,962 688.800,294	6	431.295,85 688.788,878	11.451
6	431.295,85 688.788,878	7	431.289,018 688.767,081	22.842
7	431.289,018 688.767,081	8	431.274,669 688.752,805	20.241
8	431.274,669 688.752,805	9	431.265,09 688.744,192	12.882
9	431.265,09 688.744,192	10	431.274,187 688.734,666	13.172
10	431.274,187 688.734,666	11	431.295,356 688.730,357	21.603
11	431.295,356 688.730,357	12	431.331,128 688.732,241	35.822
12	431.331,128 688.732,241	13	431.373,723 688.754,589	48.102
13	431.373,723 688.754,589	14	431.406,601 688.765,57	34.663
14	431.406,601 688.765,57	1	431.419,499 688.787,125	25.119

** Lungimile segmentelor sunt determinate în planul de proiecție Stereo 70 și sunt rotunjite la 1 milimetru.

*** Distanța dintre puncte este formată din segmente cumulate ce sunt mai mici decât valoarea 1 milimetru.

**DATE DESPRE IMOBILUL NR. 2723**

Oficiul de Cadastru și Publicitate Imobiliară MARAMURES
Biroul de Cadastru și Publicitate Imobiliară Dragomiresti

A. Partea I. Descrierea imobilului

TEREN Extravilan

Nr. CF vechi:411

Adresa: Jud. Maramures

Nr. Crt	Nr cadastral Nr. topografic	Suprafața* (mp)	Observații / Referințe
A1		2.534	Sector cadastral:42 Teren neimprejmuit; parte din număr topografic 690

B. Partea II. Proprietari și acte

Inscrieri privitoare la dreptul de proprietate și alte drepturi reale	Referințe
2723 / 27/10/2023	
Act Normativ nr. Legea 7, din 13/03/1996 emis de PARLAMENTUL ROMÂNIEI;	
B1	A1
Intabulare, drept de PROPRIETATE, dobândit prin Lege, cota actuala 1/1	
1) NEIDENTIFICAT NEIDENTIFICAT	
Act Administrativ nr. Adeverința nr. 4356, din 20/10/2023 emis de Primăria comunei Poienile Izei;	
B2	A1
se notează posesia faptică în favoarea lui	
1) PETREUȘ IOAN	

C. Partea III. SARCINI .

Inscrieri privind dezmembramintele dreptului de proprietate, drepturi reale de garanție și sarcini	Referințe
NU SUNT	

Anexa Nr. 1 La Partea I

Teren

Nr cadastral	Suprafața (mp)*	Observații / Referințe
	2.534	parte din număr topografic 690

* Suprafața este determinată în planul de proiecție Stereo 70.

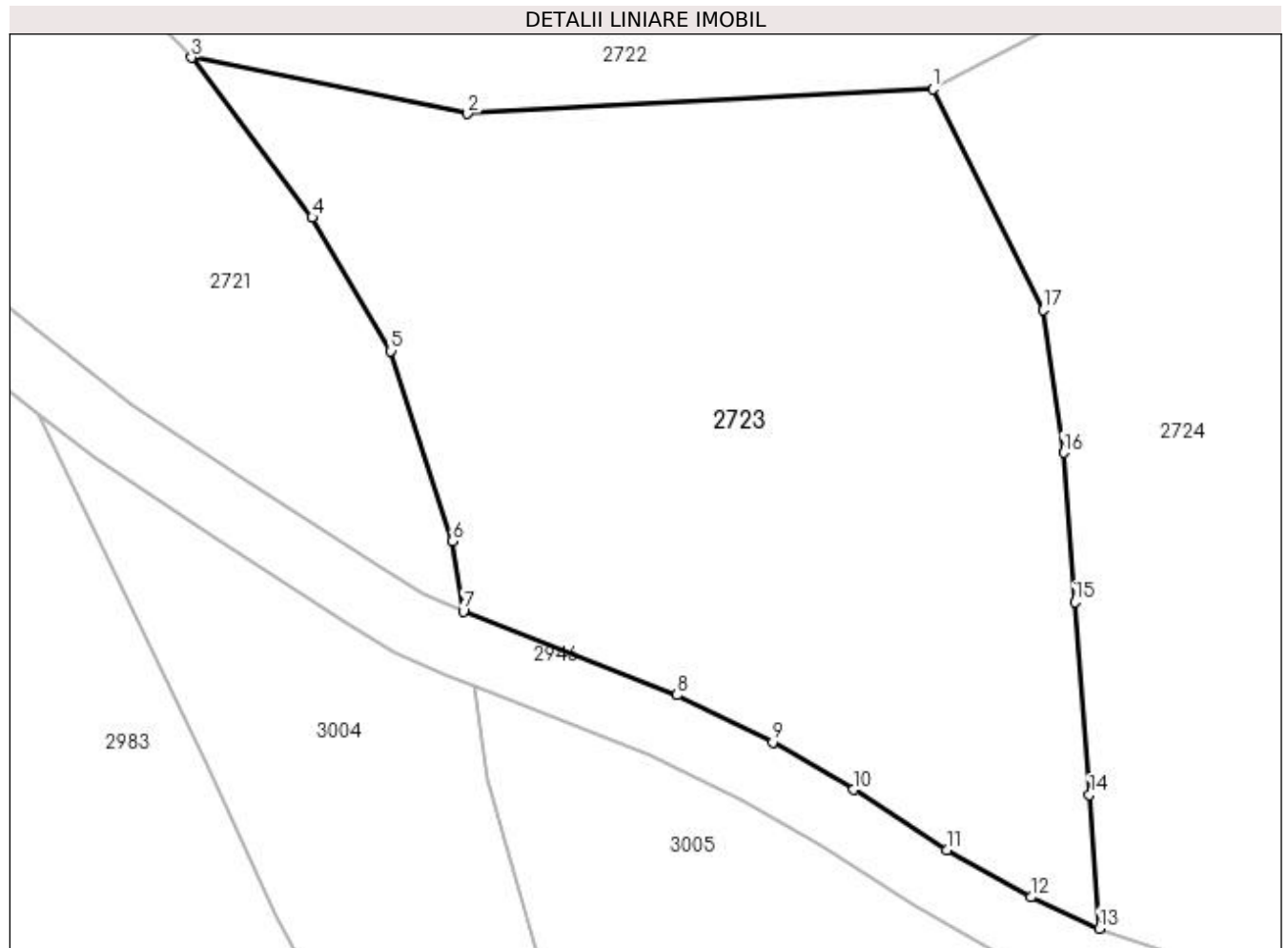

Date referitoare la teren

Crt	Categorie folosință	Intra vilan	Suprafața (mp)	Tarla	Parcelă	Nr. topo	Observații / Referințe
1	fâneața	NU	2.534	-	-	-	fâneață împădurită

Lungime Segmente

1) Valorile lungimilor segmentelor sunt obținute din proiecție în plan.

Punct început	X / Y	Punct sfârșit	X / Y	Lungime segment (** (m)
1	431.331,128 688.732,241	2	431.295,356 688.730,357	35.822
2	431.295,356 688.730,357	3	431.274,187 688.734,666	21.603
3	431.274,187 688.734,666	4	431.283,442 688.722,405	15.362
4	431.283,442 688.722,405	5	431.289,505 688.712,154	11.91
5	431.289,505 688.712,154	6	431.294,24 688.697,558	15.344

Punct început	X / Y	Punct sfârșit	X / Y	Lungime segment (** (m)
6	431.294,24 688.697,558	7	431.295,046 688.692,174	5.444
7	431.295,046 688.692,174	8	431.311,463 688.685,748	17.63
8	431.311,463 688.685,748	9	431.318,808 688.682,122	8.191
9	431.318,808 688.682,122	10	431.325,014 688.678,502	7.185
10	431.325,014 688.678,502	11	431.332,167 688.673,884	8.514
11	431.332,167 688.673,884	12	431.338,645 688.670,245	7.43
12	431.338,645 688.670,245	13	431.343,892 688.667,84	5.772
13	431.343,892 688.667,84	14	431.343,144 688.678,11	10.297
14	431.343,144 688.678,11	15	431.342,01 688.692,894	14.827
15	431.342,01 688.692,894	16	431.341,152 688.704,342	11.48
16	431.341,152 688.704,342	17	431.339,571 688.715,309	11.08
17	431.339,571 688.715,309	1	431.331,128 688.732,241	18.92

** Lungimile segmentelor sunt determinate în planul de proiecție Stereo 70 și sunt rotunjite la 1 milimetru.

*** Distanța dintre puncte este formată din segmente cumulate ce sunt mai mici decât valoarea 1 milimetru.

**DATE DESPRE IMOBILUL NR. 2724**

Oficiul de Cadastru și Publicitate Imobiliară MARAMURES
Biroul de Cadastru și Publicitate Imobiliară Dragomiresti

A. Partea I. Descrierea imobilului

TEREN Extravilan

Nr. CF vechi:1537, 47

Adresa: Jud. Maramures

Nr. Crt	Nr cadastral Nr. topografic	Suprafața* (mp)	Observații / Referințe
A1		4.100	Sector cadastral:42 Teren neimprejmuit; parte din număr topografic 688, 689

B. Partea II. Proprietari și acte

Inscrieri privitoare la dreptul de proprietate și alte drepturi reale	Referințe
2724 / 27/10/2023	
Act Normativ nr. Legea 7, din 13/03/1996 emis de PARLAMENTUL ROMÂNIEI;	
B1	A1
Intabulare, drept de PROPRIETATE, dobandit prin Lege, cota actuala 1/1	
1) NEIDENTIFICAT NEIDENTIFICAT	
Act Administrativ nr. Adeverința nr. 4357, din 20/10/2023 emis de Primăria comunei Poienile Izei;	
B2	A1
se notează posesia faptică în favoarea lui	
1) PUICAR PETRU	

C. Partea III. SARCINI .

Inscrieri privind dezmembramintele dreptului de proprietate, drepturi reale de garanție și sarcini	Referințe
NU SUNT	

Anexa Nr. 1 La Partea I

Teren

Nr cadastral	Suprafața (mp)*	Observații / Referințe
	4.100	parte din număr topografic 688, 689

* Suprafața este determinată în planul de proiecție Stereo 70.

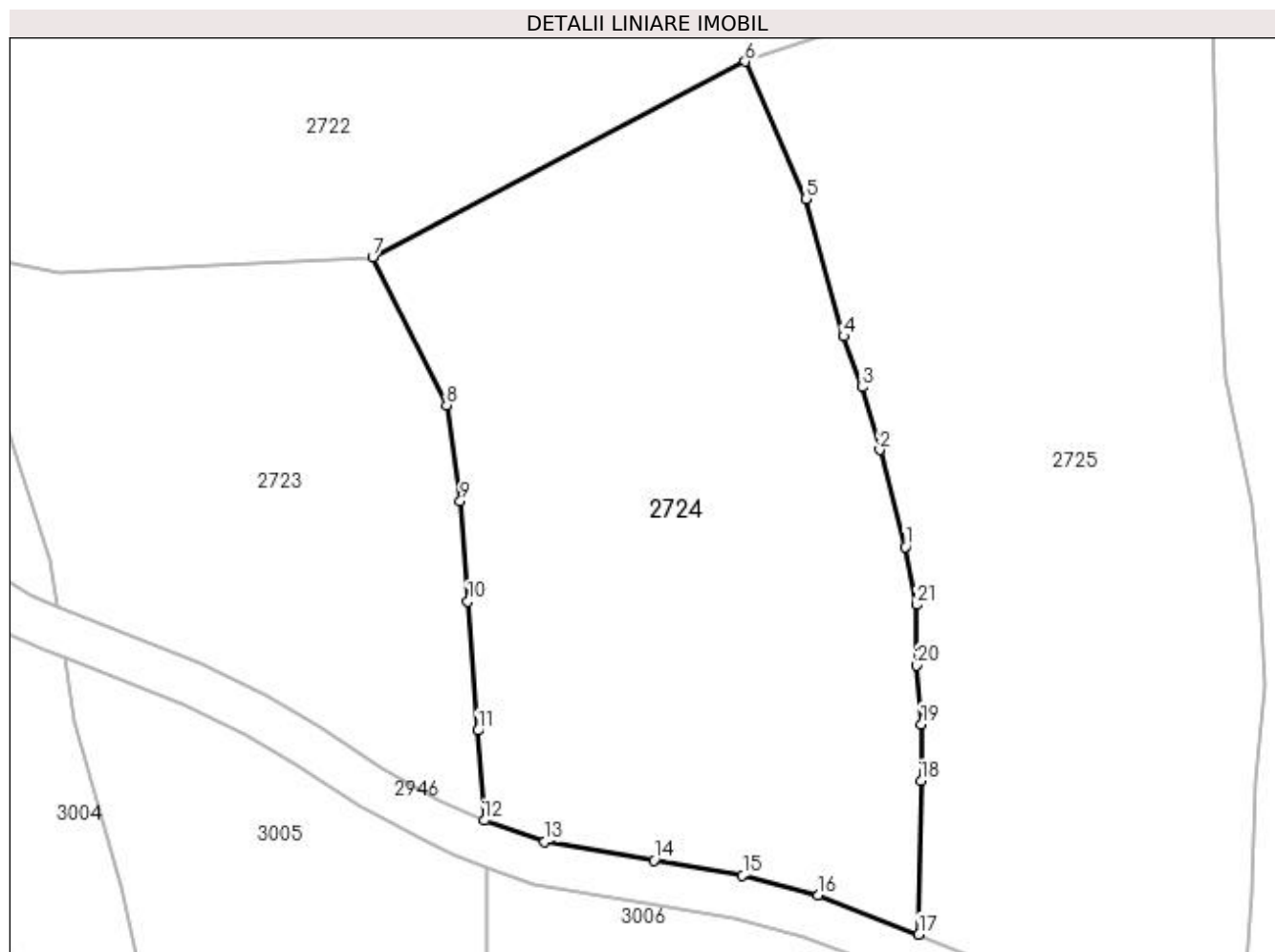

Date referitoare la teren

Crt	Categorie folosință	Intra vilan	Suprafața (mp)	Tarla	Parcelă	Nr. topo	Observații / Referințe
1	faneata	NU	4.100	-	-	-	

Lungime Segmente

1) Valorile lungimilor segmentelor sunt obținute din proiecție în plan.

Punct început	X / Y	Punct sfârșit	X / Y	Lungime segment (** (m)
1	431.392,017 688.699,118	2	431.389,099 688.710,193	11.453
3	431.387,088 688.717,361	4	431.384,981 688.723,174	6.183
5	431.380,635 688.738,894	6	431.373,723 688.754,589	17.15
7	431.331,128 688.732,241	8	431.339,571 688.715,309	18.92
9	431.341,152 688.704,342	10	431.342,01 688.692,894	11.48

Punct început	X / Y	Punct sfârșit	X / Y	Lungime segment (** (m)
2	431.389,099 688.710,193	3	431.387,088 688.717,361	7.445
4	431.384,981 688.723,174	5	431.380,635 688.738,894	16.31
6	431.373,723 688.754,589	7	431.331,128 688.732,241	48.102
8	431.339,571 688.715,309	9	431.341,152 688.704,342	11.08
10	431.342,01 688.692,894	11	431.343,144 688.678,11	14.827

Punct început	X / Y	Punct sfârșit	X / Y	Lungime segment (** (m)
11	431.343,144 688.678,11	12	431.343,892 688.667,84	10.297
13	431.350,806 688.665,424	14	431.363,313 688.663,298	12.686
15	431.373,433 688.661,587	16	431.382,079 688.659,303	8.943
17	431.393,582 688.654,819	18	431.393,827 688.672,362	17.545
19	431.393,884 688.678,85	20	431.393,346 688.685,55	6.722
21	431.393,321 688.692,501	1	431.392,017 688.699,118	6.744

Punct început	X / Y	Punct sfârșit	X / Y	Lungime segment (** (m)
12	431.343,892 688.667,84	13	431.350,806 688.665,424	7.324
14	431.363,313 688.663,298	15	431.373,433 688.661,587	10.264
16	431.382,079 688.659,303	17	431.393,582 688.654,819	12.346
18	431.393,827 688.672,362	19	431.393,884 688.678,85	6.488
20	431.393,346 688.685,55	21	431.393,321 688.692,501	6.951

** Lungimile segmentelor sunt determinate în planul de proiecție Stereo 70 și sunt rotunjite la 1 milimetru.

*** Distanța dintre puncte este formată din segmente cumulate ce sunt mai mici decât valoarea 1 milimetru.

**DATE DESPRE IMOBILUL NR. 2725**

Oficiul de Cadastru și Publicitate Imobiliară MARAMURES
Biroul de Cadastru și Publicitate Imobiliară Dragomiresti

A. Partea I. Descrierea imobilului

TEREN Extravilan

Nr. CF vechi:102

Adresa: Jud. Maramures

Nr. Crt	Nr cadastral Nr. topografic	Suprafața* (mp)	Observații / Referințe
A1		4.850	Sector cadastral:42 Teren neimprejmuit; parte din număr topografic 687

B. Partea II. Proprietari și acte

Inscrieri privitoare la dreptul de proprietate și alte drepturi reale	Referințe
2725 / 27/10/2023	
Act Normativ nr. Legea 7, din 13/03/1996 emis de PARLAMENTUL ROMÂNIEI;	
B1	A1
Intabulare, drept de PROPRIETATE, dobândit prin Lege, cota actuala 1/1	
1) NEIDENTIFICAT NEIDENTIFICAT	
Act Administrativ nr. Adeverința nr. 4358, din 20/10/2023 emis de Primăria comunei Poienile Izei;	
B2	A1
se notează posesia faptică în favoarea lui	
1) SAS GRIGORE	

C. Partea III. SARCINI .

Inscrieri privind dezmembramintele dreptului de proprietate, drepturi reale de garanție și sarcini	Referințe
NU SUNT	

Anexa Nr. 1 La Partea I

Teren

Nr cadastral	Suprafața (mp)*	Observații / Referințe
	4.850	parte din număr topografic 687

* Suprafața este determinată în planul de proiecție Stereo 70.

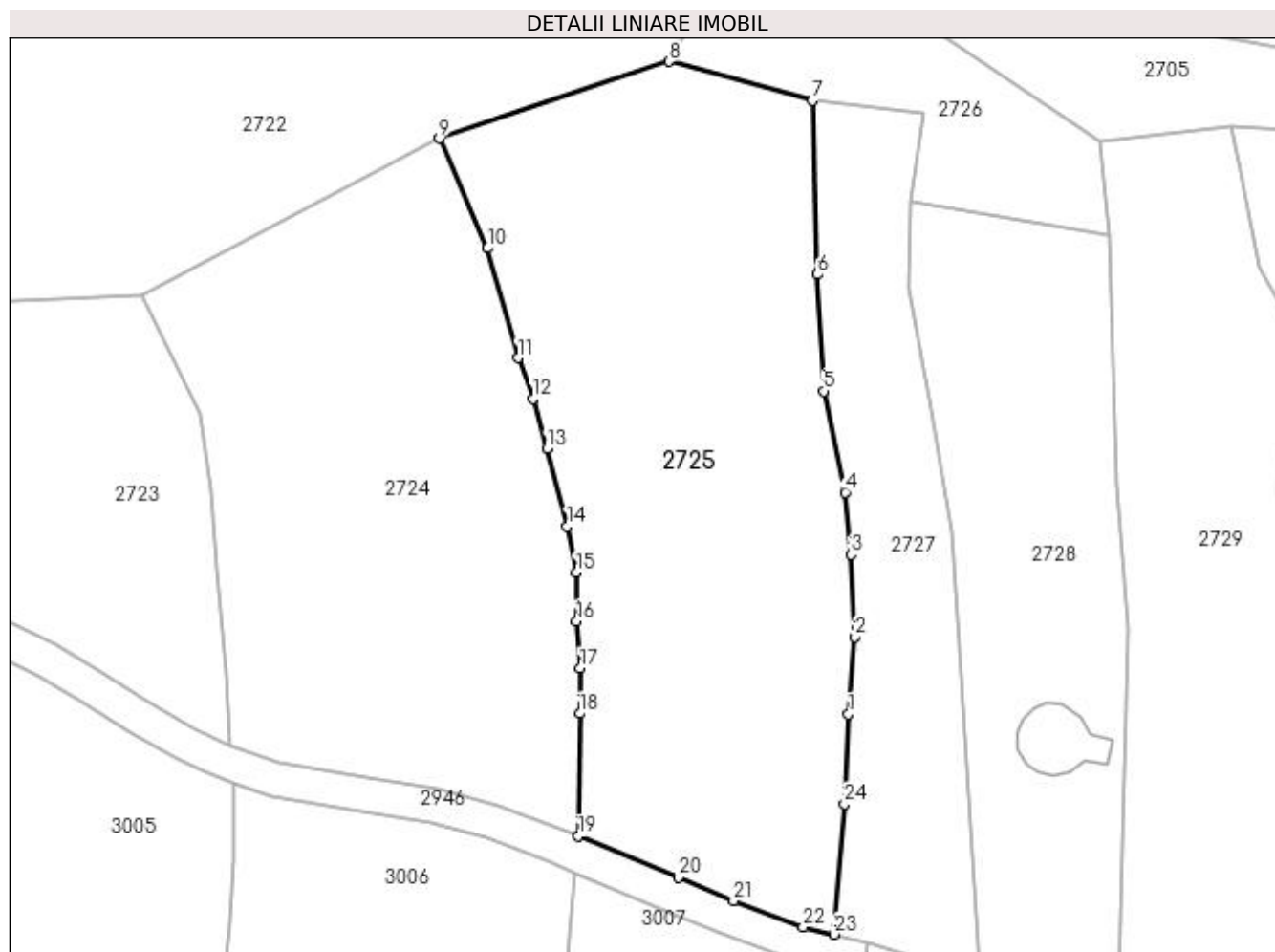

Date referitoare la teren

Crt	Categorie folosință	Intra vilan	Suprafața (mp)	Tarla	Parcelă	Nr. topo	Observații / Referințe
1	faneata	NU	4.850	-	-	-	

Lungime Segmente

1) Valorile lungimilor segmentelor sunt obținute din proiecție în plan.

Punct început	X / Y	Punct sfârșit	X / Y	Lungime segment (** (m)
1	431.432,198 688.672,273	2	431.433,153 688.683,28	11.048
3	431.432,605 688.695,08	4	431.431,763 688.703,974	8.934
5	431.428,685 688.718,443	6	431.427,795 688.735,116	16.697
7	431.427,087 688.759,967	8	431.406,601 688.765,57	21.239
9	431.373,723 688.754,589	10	431.380,635 688.738,894	17.15

Punct început	X / Y	Punct sfârșit	X / Y	Lungime segment (** (m)
2	431.433,153 688.683,28	3	431.432,605 688.695,08	11.813
4	431.431,763 688.703,974	5	431.428,685 688.718,443	14.793
6	431.427,795 688.735,116	7	431.427,087 688.759,967	24.862
8	431.406,601 688.765,57	9	431.373,723 688.754,589	34.663
10	431.380,635 688.738,894	11	431.384,981 688.723,174	16.31

Punct început	X / Y	Punct sfârșit	X / Y	Lungime segment (** (m)
11	431.384,981 688.723,174	12	431.387,088 688.717,361	6.183
13	431.389,099 688.710,193	14	431.392,017 688.699,118	11.453
15	431.393,321 688.692,501	16	431.393,346 688.685,55	6.951
17	431.393,884 688.678,85	18	431.393,827 688.672,362	6.488
19	431.393,582 688.654,819	20	431.407,869 688.648,894	15.467
21	431.415,804 688.645,54	22	431.425,767 688.641,863	10.62
23	431.430,141 688.640,778	24	431.431,661 688.659,44	18.724

Punct început	X / Y	Punct sfârșit	X / Y	Lungime segment (** (m)
12	431.387,088 688.717,361	13	431.389,099 688.710,193	7.445
14	431.392,017 688.699,118	15	431.393,321 688.692,501	6.744
16	431.393,346 688.685,55	17	431.393,884 688.678,85	6.722
18	431.393,827 688.672,362	19	431.393,582 688.654,819	17.545
20	431.407,869 688.648,894	21	431.415,804 688.645,54	8.615
22	431.425,767 688.641,863	23	431.430,141 688.640,778	4.507
24	431.431,661 688.659,44	1	431.432,198 688.672,273	12.844

** Lungimile segmentelor sunt determinate în planul de proiecție Stereo 70 și sunt rotunjite la 1 milimetru.

*** Distanța dintre puncte este formată din segmente cumulate ce sunt mai mici decât valoarea 1 milimetru.

**DATE DESPRE IMOBILUL NR. 2726**

Oficiul de Cadastru și Publicitate Imobiliară MARAMURES
Biroul de Cadastru și Publicitate Imobiliară Dragomirești

A. Partea I. Descrierea imobilului

TEREN Extravilan

Nr. CF vechi:1558

Adresa: Jud. Maramures

Nr. Crt	Nr cadastral Nr. topografic	Suprafața* (mp)	Observații / Referințe
A1		1.138	Sector cadastral:42 Teren neimprejmuit; parte din număr topografic 686

B. Partea II. Proprietari și acte

Inscrieri privitoare la dreptul de proprietate și alte drepturi reale	Referințe
2726 / 27/10/2023	
Act Normativ nr. Legea 7, din 13/03/1996 emis de PARLAMENTUL ROMÂNIEI;	
B1	A1
Intabulare, drept de PROPRIETATE, dobândit prin Lege, cota actuala 1/1	
1) NEIDENTIFICAT NEIDENTIFICAT	
Act Administrativ nr. Adeverința nr. 4359, din 20/10/2023 emis de Primăria comunei Poienile Izei;	
B2	A1
se notează posesia faptică în favoarea lui	
1) ILIEȘ IOAN	

C. Partea III. SARCINI .

Inscrieri privind dezmembramintele dreptului de proprietate, drepturi reale de garanție și sarcini	Referințe
NU SUNT	

Anexa Nr. 1 La Partea I

Teren

Nr cadastral	Suprafața (mp)*	Observații / Referințe
	1.138	parte din număr topografic 686

* Suprafața este determinată în planul de proiecție Stereo 70.

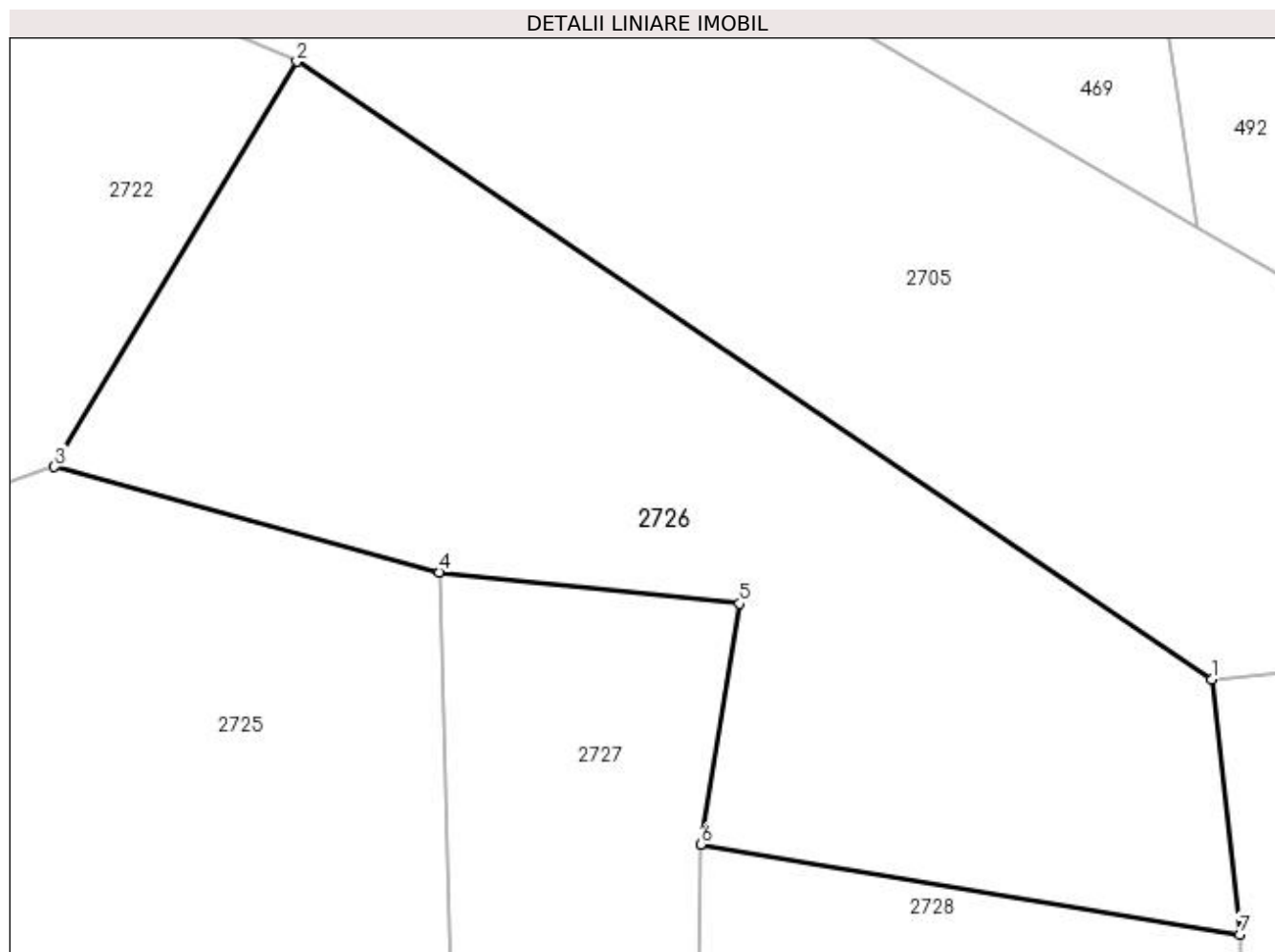

Date referitoare la teren

Crt	Categorie folosință	Intra vilan	Suprafața (mp)	Tarla	Parcelă	Nr. topo	Observații / Referințe
1	faneata	NU	1.138	-	-	-	

Lungime Segmente

1) Valorile lungimilor segmentelor sunt obținute din proiecție în plan.

Punct început	X / Y	Punct sfârșit	X / Y	Lungime segment (** (m)
1	431.468,184 688.754,254	2	431.419,499 688.787,125	58.743
2	431.419,499 688.787,125	3	431.406,601 688.765,57	25.119
3	431.406,601 688.765,57	4	431.427,087 688.759,967	21.239
4	431.427,087 688.759,967	5	431.443,046 688.758,288	16.047
5	431.443,046 688.758,288	6	431.440,993 688.745,478	12.974

Punct început	X / Y	Punct sfârșit	X / Y	Lungime segment (** (m)
6	431.440,993 688.745,478	7	431.469,678 688.740,697	29.081
7	431.469,678 688.740,697	1	431.468,184 688.754,254	13.639

** Lungimile segmentelor sunt determinate în planul de proiecție Stereo 70 și sunt rotunjite la 1 milimetru.

*** Distanța dintre puncte este formată din segmente cumulate ce sunt mai mici decât valoarea 1 milimetru.

**DATE DESPRE IMOBILUL NR. 2727**

Oficiul de Cadastru și Publicitate Imobiliară MARAMURES
Biroul de Cadastru și Publicitate Imobiliară Dragomirești

A. Partea I. Descrierea imobilului

TEREN Extravilan

Nr. CF vechi:1558, 52314

Adresa: Jud. Maramures

Nr. Crt	Nr cadastral Nr. topografic	Suprafața* (mp)	Observații / Referințe
A1		1.895	Sector cadastral:42 Teren neimprejmuit; parte din număr topografic 686, 685

B. Partea II. Proprietari și acte

Inscrieri privitoare la dreptul de proprietate și alte drepturi reale	Referințe
2727 / 27/10/2023	
Act Normativ nr. Legea 7, din 13/03/1996 emis de PARLAMENTUL ROMÂNIEI;	
B1	A1
Intabulare, drept de PROPRIETATE, dobândit prin Lege, cota actuala 1/1	
1) NEIDENTIFICAT NEIDENTIFICAT	
Act Administrativ nr. Adeverința nr. 4360, din 20/10/2023 emis de Primăria comunei Poienile Izei;	
B2	A1
se notează posesia faptică în favoarea lui	
1) TRIFOI VASILE	

C. Partea III. SARCINI .

Inscrieri privind dezmembramintele dreptului de proprietate, drepturi reale de garanție și sarcini	Referințe
NU SUNT	

Anexa Nr. 1 La Partea I

Teren

Nr cadastral	Suprafața (mp)*	Observații / Referințe
	1.895	parte din număr topografic 686, 685

* Suprafața este determinată în planul de proiecție Stereo 70.

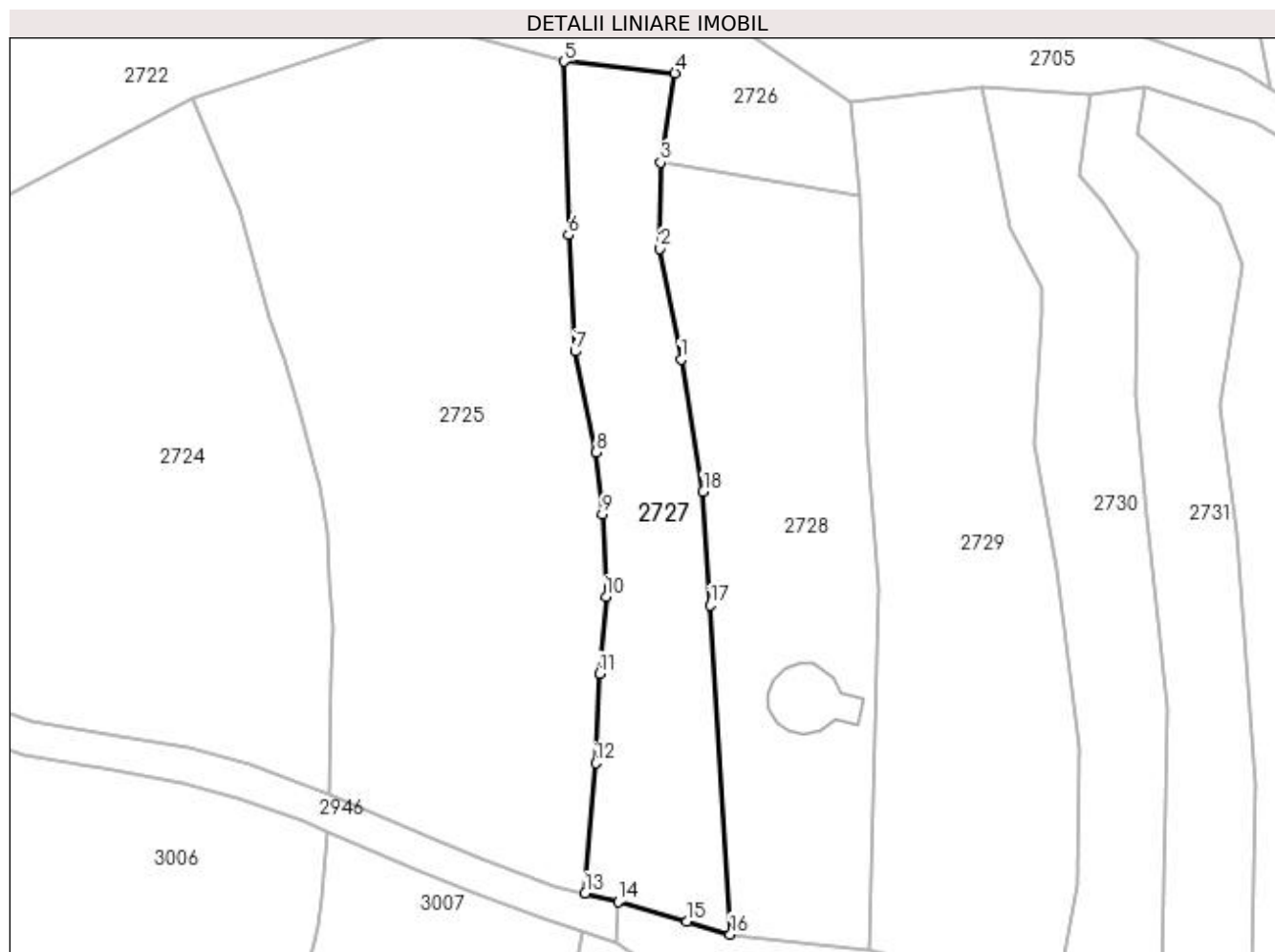

Date referitoare la teren

Crt	Categorie folosință	Intra vilan	Suprafața (mp)	Tarla	Parcelă	Nr. topo	Observații / Referințe
1	faneata	NU	1.895	-	-	-	

Lungime Segmente

1) Valorile lungimilor segmentelor sunt obținute din proiecție în plan.

Punct început	X / Y	Punct sfârșit	X / Y	Lungime segment (** (m)
1	431.443,872 688.717,26	2	431.440,858 688.733,138	16.162
2	431.440,858 688.733,138	3	431.440,993 688.745,478	12.341
3	431.440,993 688.745,478	4	431.443,046 688.758,288	12.974
4	431.443,046 688.758,288	5	431.427,087 688.759,967	16.047
5	431.427,087 688.759,967	6	431.427,795 688.735,116	24.862

Punct început	X / Y	Punct sfârșit	X / Y	Lungime segment (** (m)
6	431.427,795 688.735,116	7	431.428,685 688.718,443	16.697
7	431.428,685 688.718,443	8	431.431,763 688.703,974	14.793
8	431.431,763 688.703,974	9	431.432,605 688.695,08	8.934
9	431.432,605 688.695,08	10	431.433,153 688.683,28	11.813
10	431.433,153 688.683,28	11	431.432,198 688.672,273	11.048
11	431.432,198 688.672,273	12	431.431,661 688.659,44	12.844
12	431.431,661 688.659,44	13	431.430,141 688.640,778	18.724
13	431.430,141 688.640,778	14	431.434,889 688.639,6	4.892
14	431.434,889 688.639,6	15	431.444,682 688.636,735	10.203
15	431.444,682 688.636,735	16	431.450,978 688.634,893	6.559
16	431.450,978 688.634,893	17	431.448,065 688.682,057	47.254
17	431.448,065 688.682,057	18	431.447,076 688.698,335	16.308
18	431.447,076 688.698,335	1	431.443,872 688.717,26	19.194

** Lungimile segmentelor sunt determinate în planul de proiecție Stereo 70 și sunt rotunjite la 1 milimetru.

*** Distanța dintre puncte este formată din segmente cumulate ce sunt mai mici decât valoarea 1 milimetru.

**DATE DESPRE IMOBILUL NR. 2728**

Oficiul de Cadastru și Publicitate Imobiliară MARAMURES
Biroul de Cadastru și Publicitate Imobiliară Dragomirești

A. Partea I. Descrierea imobilului

TEREN Extravilan

Nr. cadastral vechi:51934

Adresa: Jud. Maramures

Nr. Crt	Nr cadastral Nr. topografic	Suprafața* (mp)	Observații / Referințe
A1	51934	2.663	Sector cadastral:42 Teren neimprejmuit;

Construcții

Crt	Nr cadastral Nr. topografic	Adresa	Observații / Referințe
A1.1	51934-C1	Jud. Maramures	Nr. niveluri:2; S. construita la sol:95 mp; S. construita desfasurata:115 mp; Bazin apă, D+P

B. Partea II. Proprietari și acte

Inscrieri privitoare la dreptul de proprietate și alte drepturi reale	Referințe
2728 / 27/10/2023	
Act Administrativ nr. HCL nr. 15, din 10/06/2021 emis de Primăria Comunei Poienile Izei (act normativ nr Anexa nr.46 privind inventarul bunurilor care apartin domeniului public al comunei Poienile Izei atestat prin HGR nr.934 din 29.08.2002, emis de Guvernul României;act administrativ nr Documentatie cadastrala avizata sub nr.3939 din 03.06.2021, emis de OCPI MM);	
B1	Intabulare, drept de PROPRIETATE in baza Legii nr.213/1998, dobandit prin Lege, cota actuala 1/1 1) COMUNA POIENILE IZEI , CIF:7367404, domeniul public <i>OBSERVATII: Poziție transcrisă din CF 51934 Poienile Izei, înscrisă prin încheierea nr. 3939/ 03/06/2021</i>
Act Normativ nr. Legea 7, din 13/03/1996 emis de PARLAMENTUL ROMÂNIEI;	
B2	Intabulare, drept de PROPRIETATE, dobandit prin Lege, cota actuala 1/1 1) COMUNA POIENILE IZEI , CIF:7367404, domeniul public

C. Partea III. SARCINI .

Inscrieri privind dezmembramintele dreptului de proprietate, drepturi reale de garanție și sarcini	Referințe
NU SUNT	

Anexa Nr. 1 La Partea I

Teren

Nr cadastral	Suprafața (mp)*	Observații / Referințe
51934	2.663	

* Suprafața este determinată în planul de proiecție Stereo 70.

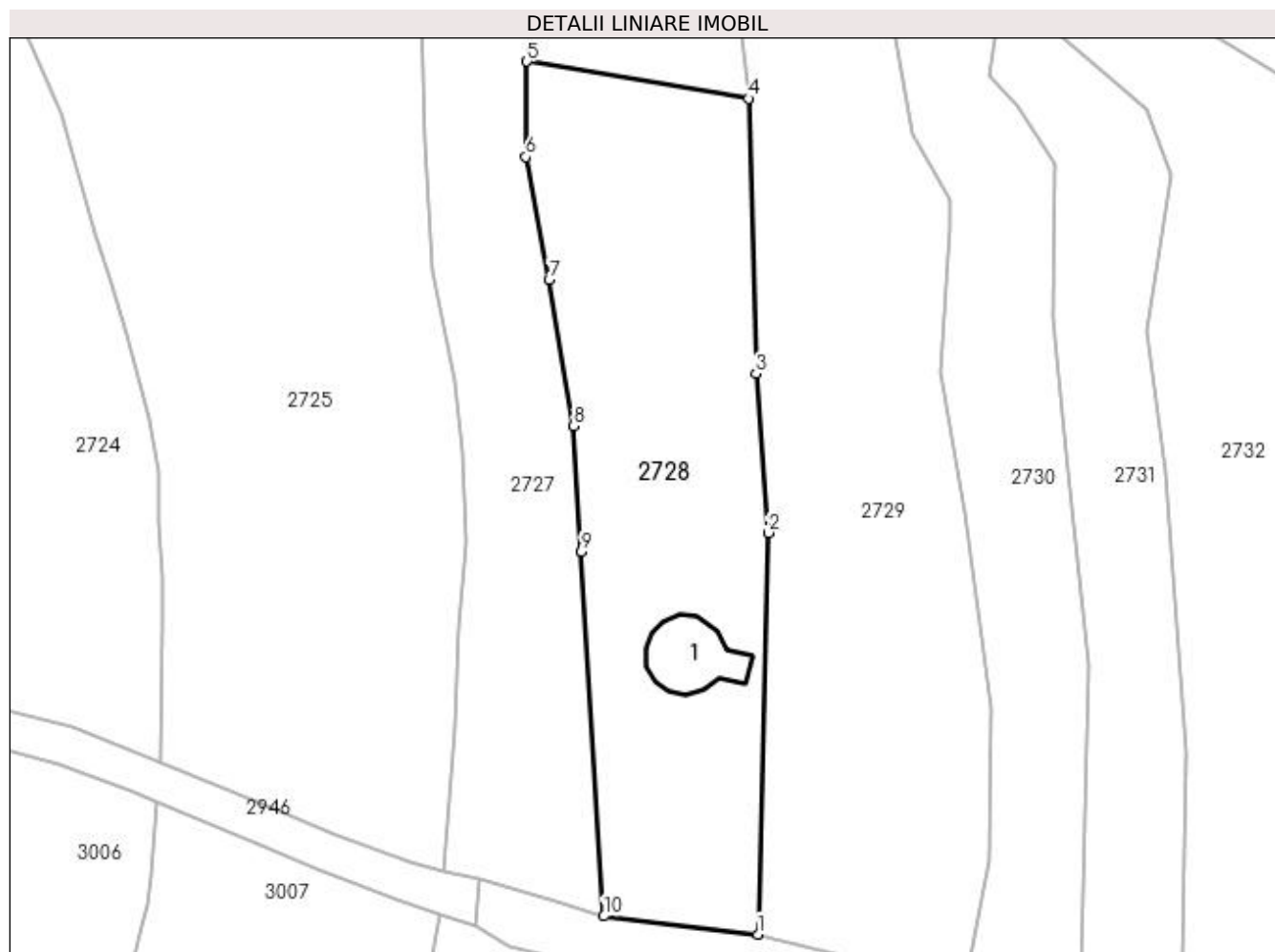

Date referitoare la teren

Crt	Categorie folosință	Intra vilan	Suprafața (mp)	Tarla	Parcelă	Nr. topo	Observații / Referințe
1	curți constructii	NU	890	-	-	-	
2	faneata	NU	1.773	-	-	-	

Date referitoare la construcții

Crt	Număr	Destinație construcție	Supraf. (mp)	Situație juridică	Observații / Referințe
A1.1	51934-C1	construcții industriale și edilitare	95	Cu acte	Nr. niveluri:2; S. construita la sol:95 mp; S. construita desfasurata:115 mp; Bazin apă, D+P

Lungime Segmente

1) Valorile lungimilor segmentelor sunt obținute din proiecție în plan.

Punct început	X / Y	Punct sfârșit	X / Y	Lungime segment (** (m)
1	431.470,899 688.632,529	2	431.472,269 688.684,505	51.994
2	431.472,269 688.684,505	3	431.470,663 688.705,085	20.643

Punct început	X / Y	Punct sfârșit	X / Y	Lungime segment (** (m)
3	431.470,663 688.705,085	4	431.469,678 688.740,697	35.626
4	431.469,678 688.740,697	5	431.440,993 688.745,478	29.081
5	431.440,993 688.745,478	6	431.440,858 688.733,138	12.341
6	431.440,858 688.733,138	7	431.443,872 688.717,26	16.162
7	431.443,872 688.717,26	8	431.447,076 688.698,335	19.194
8	431.447,076 688.698,335	9	431.448,065 688.682,057	16.308
9	431.448,065 688.682,057	10	431.450,978 688.634,893	47.254
10	431.450,978 688.634,893	1	431.470,899 688.632,529	20.061

** Lungimile segmentelor sunt determinate în planul de proiecție Stereo 70 și sunt rotunjite la 1 milimetru.

*** Distanța dintre puncte este formată din segmente cumulate ce sunt mai mici decât valoarea 1 milimetru.

**DATE DESPRE IMOBILUL NR. 2729**

Oficiul de Cadastru și Publicitate Imobiliară MARAMURES
Biroul de Cadastru și Publicitate Imobiliară Dragomiresti

A. Partea I. Descrierea imobilului

TEREN Extravilan

Nr. CF vechi:1558, 52314

Adresa: Jud. Maramures

Nr. Crt	Nr cadastral Nr. topografic	Suprafața* (mp)	Observații / Referințe
A1		3.236	Sector cadastral:42 Teren neimprejmuit; parte din număr topografic 686, 685

B. Partea II. Proprietari și acte

Inscrieri privitoare la dreptul de proprietate și alte drepturi reale	Referințe
2729 / 01/11/2023	
Act Normativ nr. Legea 7, din 13/03/1996 emis de PARLAMENTUL ROMÂNIEI;	
B1	A1
Intabulare, drept de PROPRIETATE, dobândit prin Lege, cota actuala 1/1	
1) NEIDENTIFICAT NEIDENTIFICAT	
Act Administrativ nr. Adeverința nr. 4361, din 20/10/2023 emis de Primăria comunei Poienile Izei;	
B2	A1
se notează posesia faptică în favoarea lui	
1) CHIORAN FLORIN	

C. Partea III. SARCINI .

Inscrieri privind dezmembramintele dreptului de proprietate, drepturi reale de garanție și sarcini	Referințe
NU SUNT	

Anexa Nr. 1 La Partea I

Teren

Nr cadastral	Suprafața (mp)*	Observații / Referințe
	3.236	parte din număr topografic 686, 685

* Suprafața este determinată în planul de proiecție Stereo 70.



Date referitoare la teren

Crt	Categorie folosință	Intra vilan	Suprafața (mp)	Tarla	Parcelă	Nr. topo	Observații / Referințe
1	faneata	NU	3.236	-	-	-	

Lungime Segmente

1) Valorile lungimilor segmentelor sunt obținute din proiecție în plan.

Punct început	X / Y	Punct sfârșit	X / Y	Lungime segment (** (m)
1	431.497,808 688.687,121	2	431.494,454 688.705,162	18.35
2	431.494,454 688.705,162	3	431.495,753 688.724,078	18.961
3	431.495,753 688.724,078	4	431.495,753 688.727,571	3.493
4	431.495,753 688.727,571	5	431.490,97 688.736,052	9.737
5	431.490,97 688.736,052	6	431.488,67 688.748,598	12.755

Punct început	X / Y	Punct sfârșit	X / Y	Lungime segment (** (m)
6	431.488,67 688.748,598	7	431.487,038 688.756,25	7.824
7	431.487,038 688.756,25	8	431.468,184 688.754,254	18.959
8	431.468,184 688.754,254	9	431.469,678 688.740,697	13.639
9	431.469,678 688.740,697	10	431.470,663 688.705,085	35.626
10	431.470,663 688.705,085	11	431.472,269 688.684,505	20.643
11	431.472,269 688.684,505	12	431.470,899 688.632,529	51.994
12	431.470,899 688.632,529	13	431.497,615 688.625,853	27.538
13	431.497,615 688.625,853	14	431.500,806 688.642,087	16.545
14	431.500,806 688.642,087	15	431.501,112 688.661,779	19.694
15	431.501,112 688.661,779	1	431.497,808 688.687,121	25.556

** Lungimile segmentelor sunt determinate în planul de proiecție Stereo 70 și sunt rotunjite la 1 milimetru.

*** Distanța dintre puncte este formată din segmente cumulate ce sunt mai mici decât valoarea 1 milimetru.

**DATE DESPRE IMOBILUL NR. 2730**

Oficiul de Cadastru și Publicitate Imobiliară MARAMURES
Biroul de Cadastru și Publicitate Imobiliară Dragomiresti

A. Partea I. Descrierea imobilului

TEREN Extravilan

Nr. CF vechi:1558, 52314

Adresa: Jud. Maramures

Nr. Crt	Nr cadastral Nr. topografic	Suprafața* (mp)	Observații / Referințe
A1		1.786	Sector cadastral:42 Teren neimprejmuit; parte din număr topografic 684, 685

B. Partea II. Proprietari și acte

Inscrieri privitoare la dreptul de proprietate și alte drepturi reale	Referințe
2730 / 01/11/2023	
Act Normativ nr. Legea 7, din 13/03/1996 emis de PARLAMENTUL ROMÂNIEI;	
B1	A1
Intabulare, drept de PROPRIETATE, dobândit prin Lege, cota actuala 1/1	
1) NEIDENTIFICAT NEIDENTIFICAT	
Act Administrativ nr. Adeverința nr. 4362, din 20/10/2023 emis de Primăria comunei Poienile Izei;	
B2	A1
se notează posesia faptică în favoarea lui	
1) PETREUS MIHAI	

C. Partea III. SARCINI .

Inscrieri privind dezmembramintele dreptului de proprietate, drepturi reale de garanție și sarcini	Referințe
NU SUNT	

Anexa Nr. 1 La Partea I

Teren

Nr cadastral	Suprafața (mp)*	Observații / Referințe
	1.786	parte din număr topografic 684, 685

* Suprafața este determinată în planul de proiecție Stereo 70.

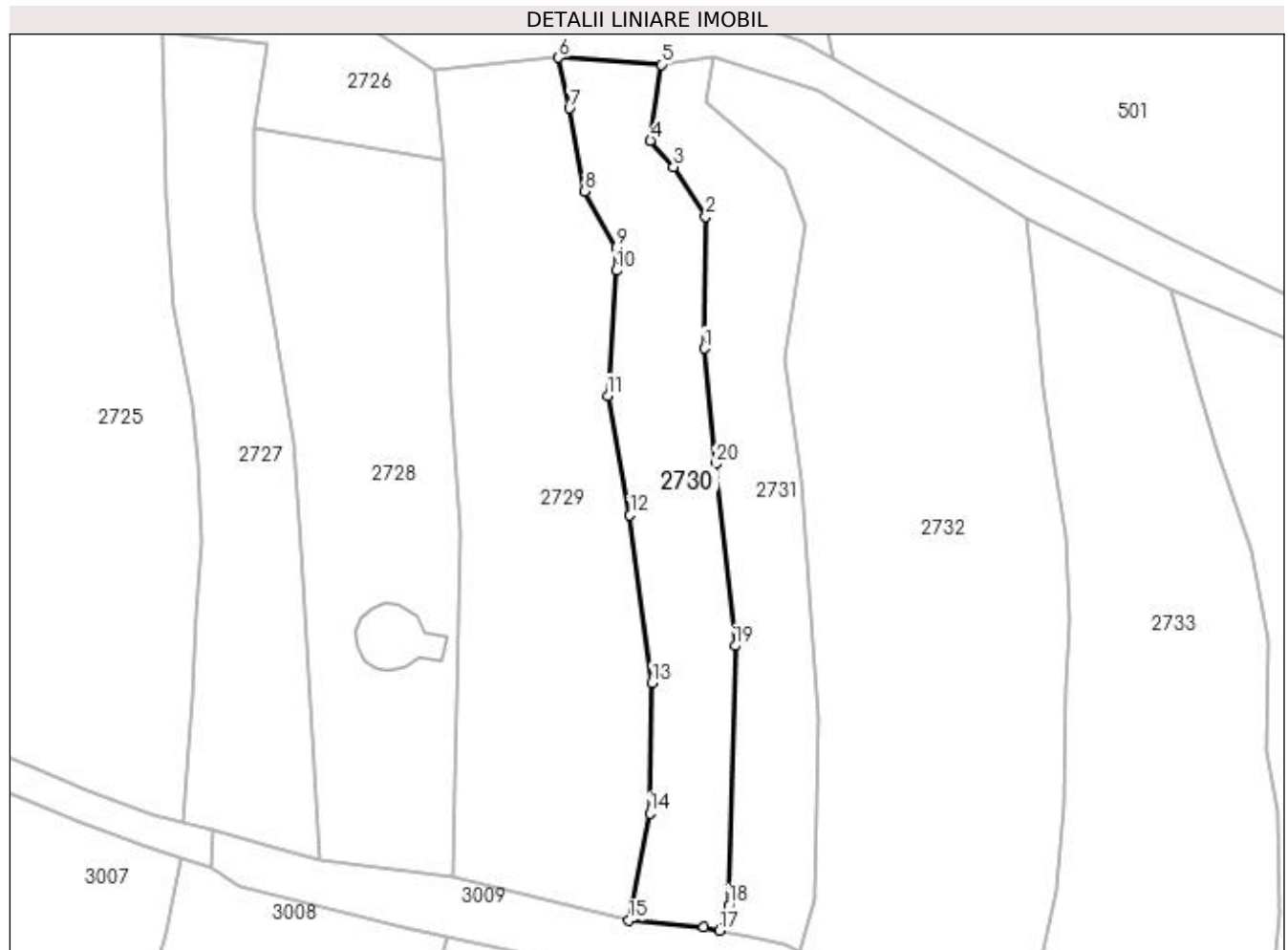

Date referitoare la teren

Crt	Categorie folosință	Intra vilan	Suprafața (mp)	Tarla	Parcelă	Nr. topo	Observații / Referințe
1	faneata	NU	1.786	-	-	-	

Lungime Segmente

1) Valorile lungimilor segmentelor sunt obținute din proiecție în plan.

Punct început	X / Y	Punct sfârșit	X / Y	Lungime segment (** (m)
1	431.509,028 688.712,288	2	431.509,299 688.732,258	19.972
2	431.509,299 688.732,258	3	431.504,415 688.739,772	8.962
3	431.504,415 688.739,772	4	431.500,905 688.743,737	5.295
4	431.500,905 688.743,737	5	431.502,527 688.755,215	11.592
5	431.502,527 688.755,215	6	431.487,038 688.756,25	15.523

Punct început	X / Y	Punct sfârşit	X / Y	Lungime segment (** (m)
6	431.487,038 688.756,25	7	431.488,67 688.748,598	7.824
7	431.488,67 688.748,598	8	431.490,97 688.736,052	12.755
8	431.490,97 688.736,052	9	431.495,753 688.727,571	9.737
9	431.495,753 688.727,571	10	431.495,753 688.724,078	3.493
10	431.495,753 688.724,078	11	431.494,454 688.705,162	18.961
11	431.494,454 688.705,162	12	431.497,808 688.687,121	18.35
12	431.497,808 688.687,121	13	431.501,112 688.661,779	25.556
13	431.501,112 688.661,779	14	431.500,806 688.642,087	19.694
14	431.500,806 688.642,087	15	431.497,615 688.625,853	16.545
15	431.497,615 688.625,853	16	431.508,953 688.624,849	11.382
16	431.508,953 688.624,849	17	431.511,374 688.624,362	2.469
17	431.511,374 688.624,362	18	431.512,736 688.628,173	4.047
18	431.512,736 688.628,173	19	431.513,708 688.667,366	39.205
19	431.513,708 688.667,366	20	431.510,785 688.694,871	27.66
20	431.510,785 688.694,871	1	431.509,028 688.712,288	17.505

** Lungimile segmentelor sunt determinate în planul de proiecție Stereo 70 și sunt rotunjite la 1 milimetru.

*** Distanța dintre puncte este formată din segmente cumulate ce sunt mai mici decât valoarea 1 milimetru.

**DATE DESPRE IMOBILUL NR. 2731**

Oficiul de Cadastru și Publicitate Imobiliară MARAMURES
Biroul de Cadastru și Publicitate Imobiliară Dragomiresti

A. Partea I. Descrierea imobilului

TEREN Extravilan

Nr. cadastral vechi:52324

Adresa: Jud. Maramures, loc.Poienile Izei,locul numit"Gruiu Secerii",jud.Maramures

Nr. Crt	Nr cadastral Nr. topografic	Suprafața* (mp)	Observații / Referințe
A1	52324	1.688	Sector cadastral:42 Teren neimprejmuit; Teren neimprejmuit.

B. Partea II. Proprietari și acte

Inscrieri privitoare la dreptul de proprietate și alte drepturi reale	Referințe
2731 / 01/11/2023	
Act Normativ nr. Legea 7, din 13/03/1996 emis de PARLAMENTUL ROMÂNIEI;	
B1	A1
Intabulare, drept de PROPRIETATE, dobandit prin Lege, cota actuala 1/1 1) NEIDENTIFICAT NEIDENTIFICAT	
Act Administrativ nr. Adeverinta nr.116, din 20/01/2023 emis de Primaria Poienile Izei (act notarial nr Declaratie autentificata sub nr,5368 din 24.09.2021, emis de NP Sas Gheorghe;act administrativ nr Documentatie cadastrala avizata sub nr.632 din 30.01.2023, emis de OCPI MM;inscris sub semnatura privata nr Proces verbal de vecinatate din 15.12.2022, emis de -);	
B2	A1
Asupra imobilului de sub A1 se noteaza posesia in favoarea: 1) COMAN VIORICA , bun propriu <i>OBSERVATII: Poziție transcrisă din CF 52324 Poienile Izei, înscrisă prin încheierea nr. 632/ 30/01/2023</i>	

C. Partea III. SARCINI .

Inscrieri privind dezmembramintele dreptului de proprietate, drepturi reale de garanție și sarcini	Referințe
NU SUNT	

Anexa Nr. 1 La Partea I

Teren

Nr cadastral	Suprafața (mp)*	Observații / Referințe
52324	1.688	Teren neimprejmuit.

* Suprafața este determinată în planul de proiecție Stereo 70.



Date referitoare la teren

Crt	Categorie folosință	Intra vilan	Suprafața (mp)	Tarla	Parcelă	Nr. topo	Observații / Referințe
1	faneata	NU	1.688	-	-	-	

Lungime Segmente

1) Valorile lungimilor segmentelor sunt obținute din proiecție în plan.

Punct început	X / Y	Punct sfârșit	X / Y	Lungime segment (** (m)
1	431.502,527 688.755,215	2	431.500,905 688.743,737	11.592
2	431.500,905 688.743,737	3	431.504,415 688.739,772	5.295
3	431.504,415 688.739,772	4	431.509,299 688.732,258	8.962
4	431.509,299 688.732,258	5	431.509,028 688.712,288	19.972
5	431.509,028 688.712,288	6	431.510,785 688.694,871	17.505

Punct început	X / Y	Punct sfârşit	X / Y	Lungime segment (** (m)
6	431.510,785 688.694,871	7	431.513,708 688.667,366	27.66
7	431.513,708 688.667,366	8	431.512,736 688.628,173	39.205
8	431.512,736 688.628,173	9	431.511,374 688.624,362	4.047
9	431.511,374 688.624,362	10	431.516,231 688.623,386	4.954
10	431.516,231 688.623,386	11	431.521,218 688.622,383	5.087
11	431.521,218 688.622,383	12	431.523,349 688.620,999	2.541
12	431.523,349 688.620,999	13	431.525,861 688.628,96	8.348
13	431.525,861 688.628,96	14	431.526,337 688.656,209	27.253
14	431.526,337 688.656,209	15	431.523,677 688.692,289	36.178
15	431.523,677 688.692,289	16	431.521,218 688.710,623	18.498
16	431.521,218 688.710,623	17	431.524,389 688.730,874	20.498
17	431.524,389 688.730,874	18	431.521,185 688.739,311	9.025
18	431.521,185 688.739,311	19	431.509,244 688.749,476	15.682
19	431.509,244 688.749,476	20	431.510,436 688.756,307	6.934
20	431.510,436 688.756,307	1	431.502,527 688.755,215	7.984

** Lungimile segmentelor sunt determinate în planul de proiecție Stereo 70 și sunt rotunjite la 1 milimetru.

*** Distanța dintre puncte este formată din segmente cumulate ce sunt mai mici decât valoarea 1 milimetru.

**DATE DESPRE IMOBILUL NR. 2732**

Oficiul de Cadastru și Publicitate Imobiliară MARAMURES
Biroul de Cadastru și Publicitate Imobiliară Dragomiresti

A. Partea I. Descrierea imobilului

TEREN Extravilan

Nr. CF vechi:1483, 238

Adresa: Jud. Maramures

Nr. Crt	Nr cadastral Nr. topografic	Suprafața* (mp)	Observații / Referințe
A1		5.057	Sector cadastral:42 Teren neimprejmuit; parte din număr topografic 681, 682

B. Partea II. Proprietari și acte

Inscrieri privitoare la dreptul de proprietate și alte drepturi reale	Referințe
2732 / 07/11/2023	
Act Normativ nr. Legea 7, din 13/03/1996 emis de PARLAMENTUL ROMÂNIEI;	
B1	A1
Intabulare, drept de PROPRIETATE, dobandit prin Lege, cota actuala 1/1	
1) NEIDENTIFICAT NEIDENTIFICAT	
Act Administrativ nr. Adeverința nr. 4922, din 08/11/2023 emis de Primăria comunei Poienile Izei;	
B2	A1
se notează posesia faptică în favoarea lui	
1) GIURGI PETRU	

C. Partea III. SARCINI .

Inscrieri privind dezmembramintele dreptului de proprietate, drepturi reale de garanție și sarcini	Referințe
NU SUNT	

Anexa Nr. 1 La Partea I

Teren

Nr cadastral	Suprafața (mp)*	Observații / Referințe
	5.057	parte din număr topografic 681, 682

* Suprafața este determinată în planul de proiecție Stereo 70.



Date referitoare la teren

Crt	Categorie folosință	Intra vilan	Suprafața (mp)	Tarla	Parcelă	Nr. topo	Observații / Referințe
1	faneata	NU	5.057	-	-	-	

Lungime Segmente

1) Valorile lungimilor segmentelor sunt obținute din proiecție în plan.

Punct început	X / Y	Punct sfârșit	X / Y	Lungime segment (** (m)
1	431.562,024 688.694,528	2	431.560,259 688.706,231	11.835
3	431.559,542 688.715,827	4	431.557,772 688.732,045	16.314
5	431.526,196 688.751,182	6	431.510,436 688.756,307	16.572
7	431.509,244 688.749,476	8	431.521,185 688.739,311	15.682
9	431.524,389 688.730,874	10	431.521,218 688.710,623	20.498

Punct început	X / Y	Punct sfârșit	X / Y	Lungime segment (** (m)
2	431.560,259 688.706,231	3	431.559,542 688.715,827	9.623
4	431.557,772 688.732,045	5	431.526,196 688.751,182	36.923
6	431.510,436 688.756,307	7	431.509,244 688.749,476	6.934
8	431.521,185 688.739,311	9	431.524,389 688.730,874	9.025
10	431.521,218 688.710,623	11	431.523,677 688.692,289	18.498

Punct început	X / Y	Punct sfârșit	X / Y	Lungime segment (** (m)
11	431.523,677 688.692,289	12	431.526,337 688.656,209	36.178
13	431.525,861 688.628,96	14	431.523,349 688.620,999	8.348
15	431.528,135 688.617,892	16	431.529,824 688.613,498	4.707
17	431.543,159 688.607,122	18	431.555,852 688.606,614	12.703
19	431.559,915 688.620,018	20	431.562,25 688.630,466	10.706
21	431.563,359 688.643,12	22	431.563,855 688.661,156	18.043
23	431.564,298 688.671,205	24	431.563,598 688.684,111	12.925

Punct început	X / Y	Punct sfârșit	X / Y	Lungime segment (** (m)
12	431.526,337 688.656,209	13	431.525,861 688.628,96	27.253
14	431.523,349 688.620,999	15	431.528,135 688.617,892	5.706
16	431.529,824 688.613,498	17	431.543,159 688.607,122	14.781
18	431.555,852 688.606,614	19	431.559,915 688.620,018	14.007
20	431.562,25 688.630,466	21	431.563,359 688.643,12	12.703
22	431.563,855 688.661,156	23	431.564,298 688.671,205	10.059
24	431.563,598 688.684,111	1	431.562,024 688.694,528	10.535

** Lungimile segmentelor sunt determinate în planul de proiecție Stereo 70 și sunt rotunjite la 1 milimetru.

*** Distanța dintre puncte este formată din segmente cumulate ce sunt mai mici decât valoarea 1 milimetru.

**DATE DESPRE IMOBILUL NR. 2733**

Oficiul de Cadastru și Publicitate Imobiliară MARAMURES
Biroul de Cadastru și Publicitate Imobiliară Dragomiresti

A. Partea I. Descrierea imobilului

TEREN Extravilan

Nr. CF vechi:1319

Adresa: Jud. Maramures

Nr. Crt	Nr cadastral Nr. topografic	Suprafața* (mp)	Observații / Referințe
A1		3.497	Sector cadastral:42 Teren neimprejmuit; parte din număr topografic 680

B. Partea II. Proprietari și acte

Inscrieri privitoare la dreptul de proprietate și alte drepturi reale	Referințe
2733 / 01/11/2023	
Act Normativ nr. Legea 7, din 13/03/1996 emis de PARLAMENTUL ROMÂNIEI;	
B1	A1
Intabulare, drept de PROPRIETATE, dobândit prin Lege, cota actuala 1/1	
1) NEIDENTIFICAT NEIDENTIFICAT	
Act Administrativ nr. Adeverința nr. 4363, din 20/10/2023 emis de Primăria comunei Poienile Izei;	
B2	A1
se notează posesia faptică în favoarea lui	
1) PETREUȘ MARIA	

C. Partea III. SARCINI .

Inscrieri privind dezmembramintele dreptului de proprietate, drepturi reale de garanție și sarcini	Referințe
NU SUNT	

Anexa Nr. 1 La Partea I

Teren

Nr cadastral	Suprafața (mp)*	Observații / Referințe
	3.497	parte din număr topografic 680

* Suprafața este determinată în planul de proiecție Stereo 70.

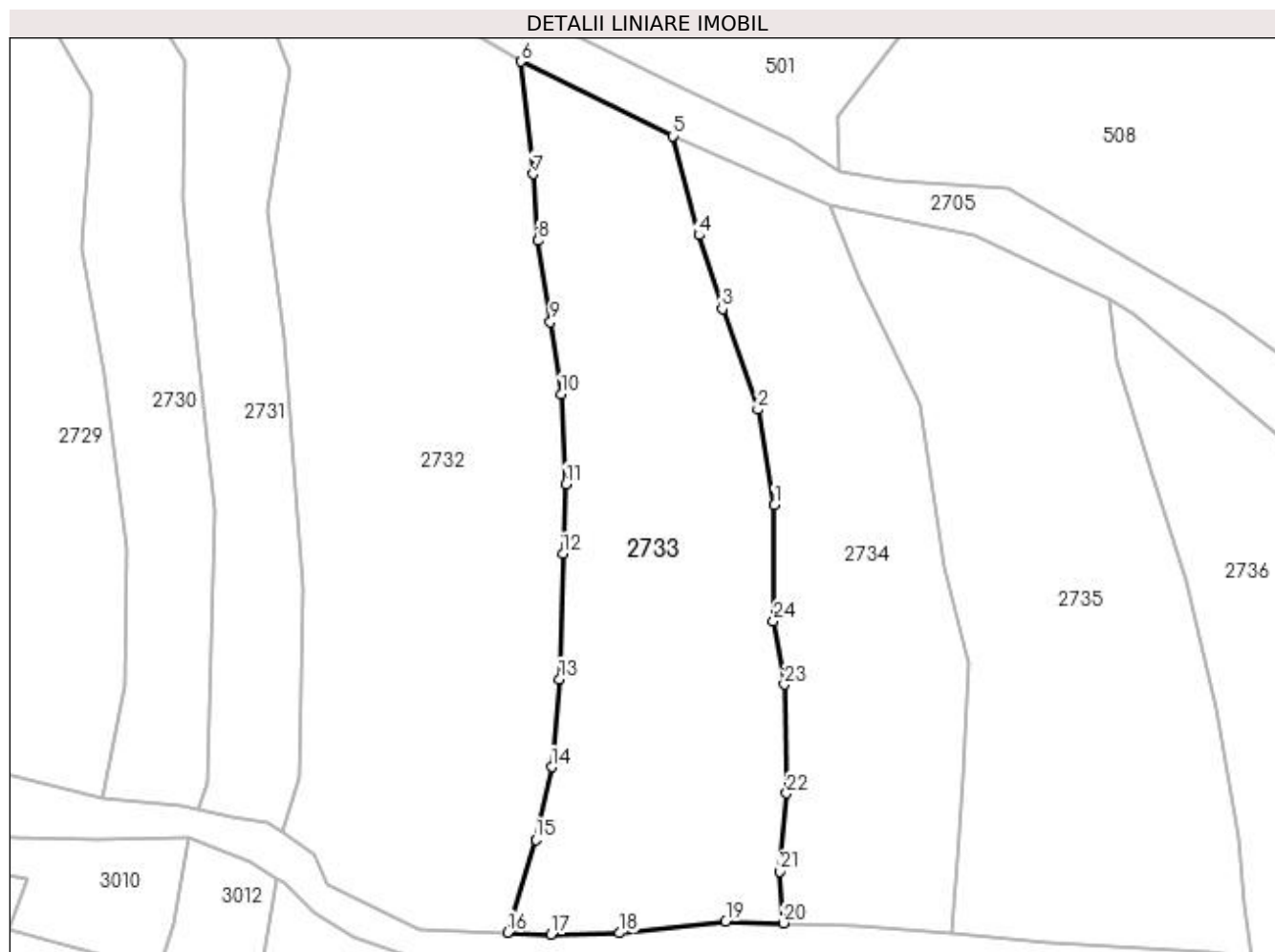

Date referitoare la teren

Crt	Categorie folosință	Intra vilan	Suprafața (mp)	Tarla	Parcelă	Nr. topo	Observații / Referințe
1	faneata	NU	3.497	-	-	-	

Lungime Segmente

1) Valorile lungimilor segmentelor sunt obținute din proiecție în plan.

Punct început	X / Y	Punct sfârșit	X / Y	Lungime segment (** (m)
1	431.594,313 688.668,168	2	431.591,92 688.681,933	13.971
3	431.586,794 688.696,436	4	431.583,447 688.707,034	11.114
5	431.579,672 688.721,322	6	431.557,772 688.732,045	24.384
7	431.559,542 688.715,827	8	431.560,259 688.706,231	9.623
9	431.562,024 688.694,528	10	431.563,598 688.684,111	10.535

Punct început	X / Y	Punct sfârșit	X / Y	Lungime segment (** (m)
2	431.591,92 688.681,933	3	431.586,794 688.696,436	15.382
4	431.583,447 688.707,034	5	431.579,672 688.721,322	14.779
6	431.557,772 688.732,045	7	431.559,542 688.715,827	16.314
8	431.560,259 688.706,231	9	431.562,024 688.694,528	11.835
10	431.563,598 688.684,111	11	431.564,298 688.671,205	12.925

Punct început	X / Y	Punct sfârșit	X / Y	Lungime segment (** (m)
11	431.564,298 688.671,205	12	431.563,855 688.661,156	10.059
13	431.563,359 688.643,12	14	431.562,25 688.630,466	12.703
15	431.559,915 688.620,018	16	431.555,852 688.606,614	14.007
17	431.562,13 688.606,362	18	431.572,007 688.606,539	9.879
19	431.587,293 688.608,234	20	431.595,614 688.607,98	8.325
21	431.595,041 688.615,428	22	431.596,084 688.626,689	11.309
23	431.595,745 688.642,341	24	431.594,162 688.651,495	9.29

Punct început	X / Y	Punct sfârșit	X / Y	Lungime segment (** (m)
12	431.563,855 688.661,156	13	431.563,359 688.643,12	18.043
14	431.562,25 688.630,466	15	431.559,915 688.620,018	10.706
16	431.555,852 688.606,614	17	431.562,13 688.606,362	6.283
18	431.572,007 688.606,539	19	431.587,293 688.608,234	15.38
20	431.595,614 688.607,98	21	431.595,041 688.615,428	7.47
22	431.596,084 688.626,689	23	431.595,745 688.642,341	15.656
24	431.594,162 688.651,495	1	431.594,313 688.668,168	16.674

** Lungimile segmentelor sunt determinate în planul de proiecție Stereo 70 și sunt rotunjite la 1 milimetru.

*** Distanța dintre puncte este formată din segmente cumulate ce sunt mai mici decât valoarea 1 milimetru.

**DATE DESPRE IMOBILUL NR. 2734**

Oficiul de Cadastru și Publicitate Imobiliară MARAMURES
Biroul de Cadastru și Publicitate Imobiliară Dragomiresti

A. Partea I. Descrierea imobilului

TEREN Extravilan

Nr. CF vechi:238

Adresa: Jud. Maramures

Nr. Crt	Nr cadastral Nr. topografic	Suprafața* (mp)	Observații / Referințe
A1		2.604	Sector cadastral:42 Teren neimprejmuit; parte din număr topografic 679

B. Partea II. Proprietari și acte

Inscrieri privitoare la dreptul de proprietate și alte drepturi reale	Referințe
2734 / 01/11/2023	
Act Normativ nr. Legea 7, din 13/03/1996 emis de PARLAMENTUL ROMÂNIEI;	
B1	A1
Intabulare, drept de PROPRIETATE, dobandit prin Lege, cota actuala 1/1	
1) NEIDENTIFICAT NEIDENTIFICAT	
Act Administrativ nr. Adeverința nr. 4401, din 23/10/2023 emis de Primăria comunei Poienile Izei;	
B2	A1
se notează posesia faptică în favoarea lui	
1) CODREA ILEANĂ	

C. Partea III. SARCINI .

Inscrieri privind dezmembramintele dreptului de proprietate, drepturi reale de garanție și sarcini	Referințe
NU SUNT	

Anexa Nr. 1 La Partea I

Teren

Nr cadastral	Suprafața (mp)*	Observații / Referințe
	2.604	parte din număr topografic 679

* Suprafața este determinată în planul de proiecție Stereo 70.

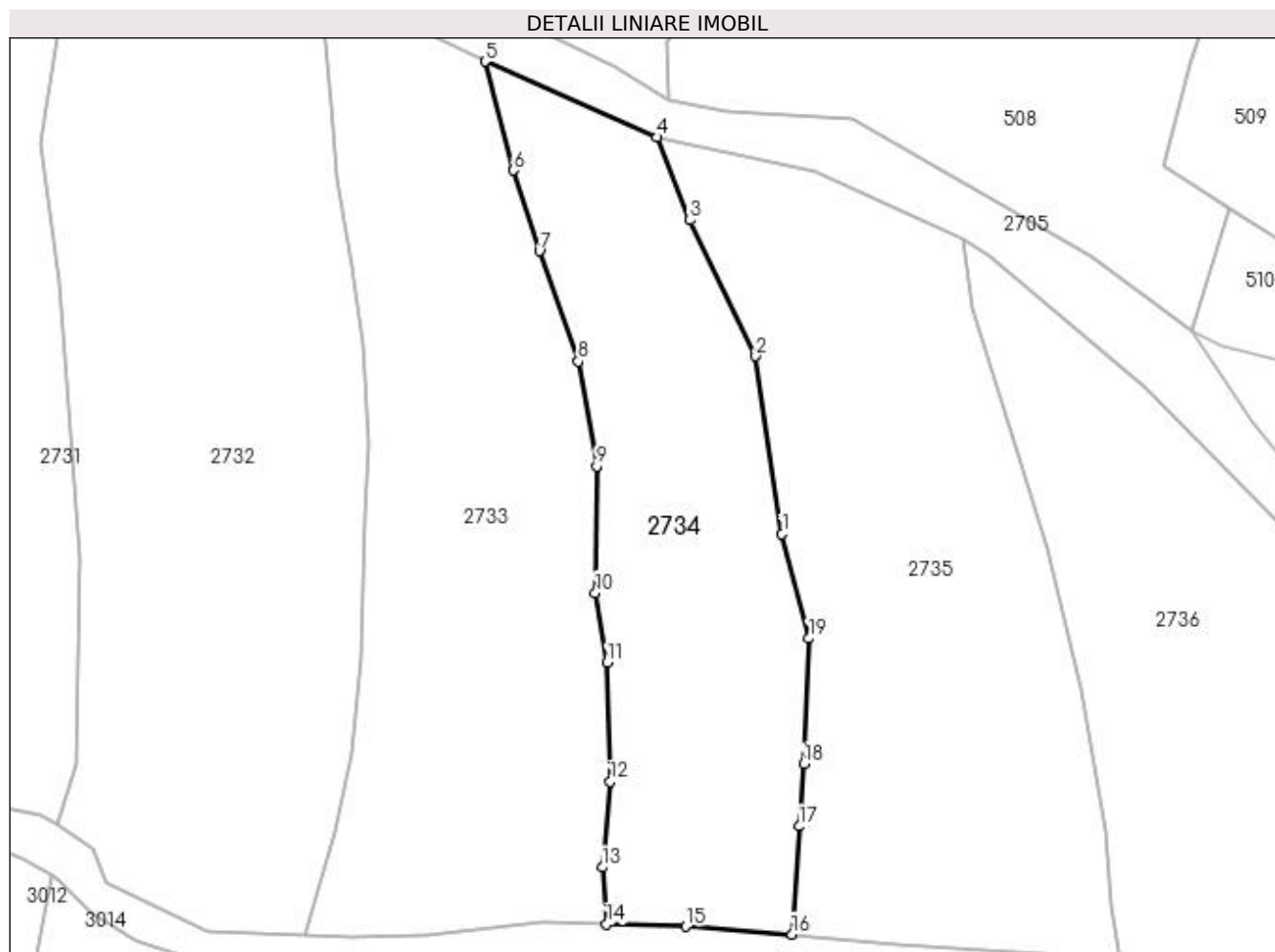

Date referitoare la teren

Crt	Categorie folosință	Intra vilan	Suprafața (mp)	Tarla	Parcelă	Nr. topo	Observații / Referințe
1	faneata	NU	2.604	-	-	-	

Lungime Segmente

1) Valorile lungimilor segmentelor sunt obținute din proiecție în plan.

Punct început	X / Y	Punct sfârșit	X / Y	Lungime segment (** (m)
1	431.618,691 688.659,239	2	431.615,236 688.682,605	23.62
2	431.615,236 688.682,605	3	431.606,616 688.700,475	19.84
3	431.606,616 688.700,475	4	431.602,294 688.711,367	11.718
4	431.602,294 688.711,367	5	431.579,672 688.721,322	24.716
5	431.579,672 688.721,322	6	431.583,447 688.707,034	14.779

Punct început	X / Y	Punct sfârșit	X / Y	Lungime segment (** (m)
6	431.583,447 688.707,034	7	431.586,794 688.696,436	11.114
7	431.586,794 688.696,436	8	431.591,92 688.681,933	15.382
8	431.591,92 688.681,933	9	431.594,313 688.668,168	13.971
9	431.594,313 688.668,168	10	431.594,162 688.651,495	16.674
10	431.594,162 688.651,495	11	431.595,745 688.642,341	9.29
11	431.595,745 688.642,341	12	431.596,084 688.626,689	15.656
12	431.596,084 688.626,689	13	431.595,041 688.615,428	11.309
13	431.595,041 688.615,428	14	431.595,614 688.607,98	7.47
14	431.595,614 688.607,98	15	431.606,018 688.607,662	10.409
15	431.606,018 688.607,662	16	431.619,99 688.606,637	14.009
16	431.619,99 688.606,637	17	431.620,933 688.620,839	14.233
17	431.620,933 688.620,839	18	431.621,545 688.629,022	8.206
18	431.621,545 688.629,022	19	431.622,235 688.645,516	16.508
19	431.622,235 688.645,516	1	431.618,691 688.659,239	14.173

** Lungimile segmentelor sunt determinate în planul de proiecție Stereo 70 și sunt rotunjite la 1 milimetru.

*** Distanța dintre puncte este formată din segmente cumulate ce sunt mai mici decât valoarea 1 milimetru.

**DATE DESPRE IMOBILUL NR. 2735**

Oficiul de Cadastru și Publicitate Imobiliară MARAMURES
Biroul de Cadastru și Publicitate Imobiliară Dragomiresti

A. Partea I. Descrierea imobilului

TEREN Extravilan

Nr. CF vechi:10, 854

Adresa: Jud. Maramures

Nr. Crt	Nr cadastral Nr. topografic	Suprafața* (mp)	Observații / Referințe
A1		3.589	Sector cadastral:42 Teren neimprejmuit; parte din număr topografic 677, 678

B. Partea II. Proprietari și acte

Inscrieri privitoare la dreptul de proprietate și alte drepturi reale	Referințe
2735 / 01/11/2023	
Act Normativ nr. Legea 7, din 13/03/1996 emis de PARLAMENTUL ROMÂNIEI;	
B1	A1
Intabulare, drept de PROPRIETATE, dobândit prin Lege, cota actuala 1/1	
1) NEIDENTIFICAT NEIDENTIFICAT	
Act Administrativ nr. Adeverința nr. 4364, din 20/10/2023 emis de Primăria comunei Poienile Izei;	
B2	A1
se notează posesia faptică în favoarea lui	
1) TRIFOI VASILE	

C. Partea III. SARCINI .

Inscrieri privind dezmembramintele dreptului de proprietate, drepturi reale de garanție și sarcini	Referințe
NU SUNT	

Anexa Nr. 1 La Partea I

Teren

Nr cadastral	Suprafața (mp)*	Observații / Referințe
	3.589	parte din număr topografic 677, 678

* Suprafața este determinată în planul de proiecție Stereo 70.

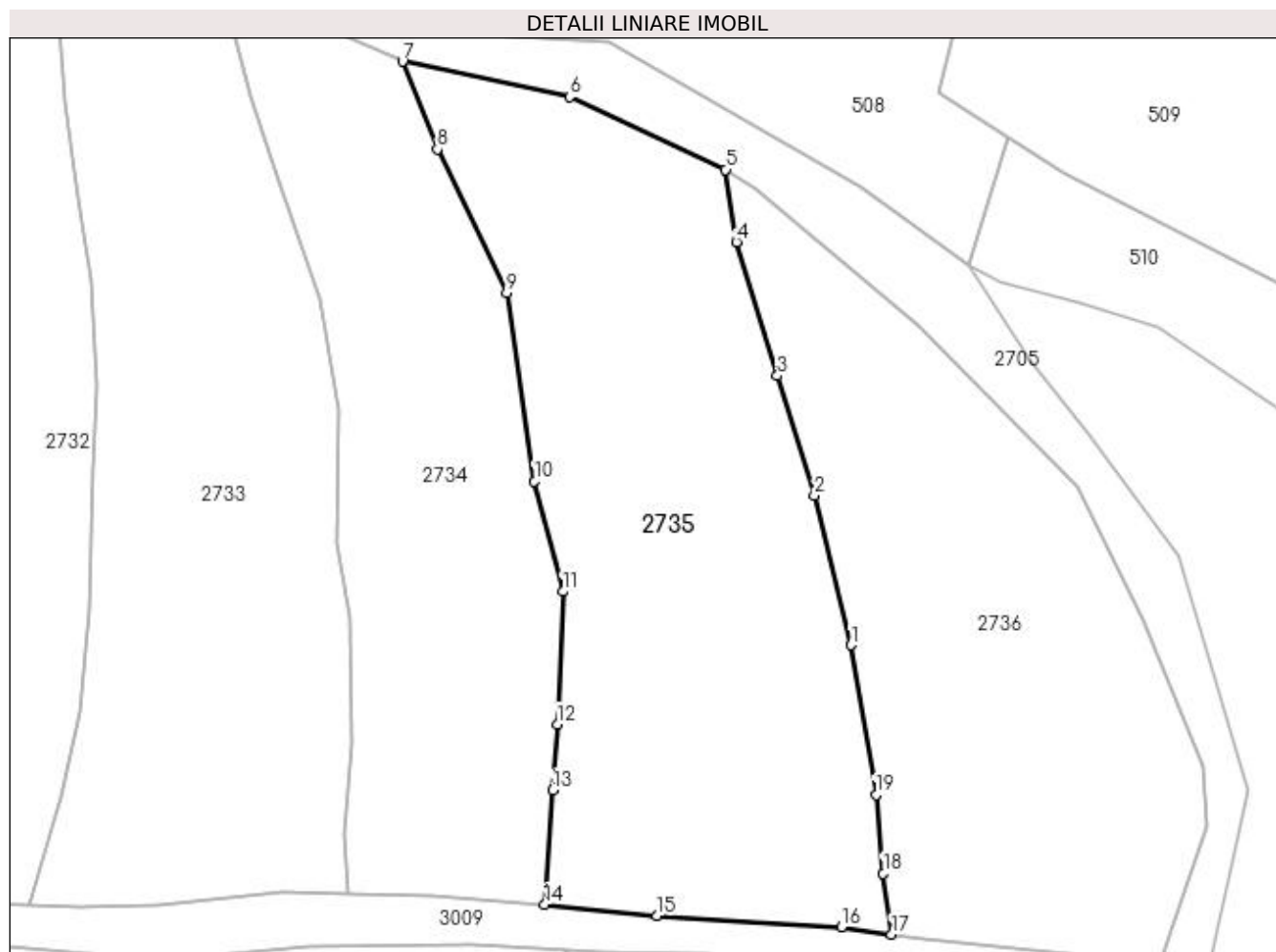

Date referitoare la teren

Crt	Categorie folosință	Intravilan	Suprafața (mp)	Tarla	Parcelă	Nr. topo	Observații / Referințe
1	faneata	NU	3.589	-	-	-	

Lungime Segmente

1) Valorile lungimilor segmentelor sunt obținute din proiecție în plan.

Punct început	X / Y	Punct sfârșit	X / Y	Lungime segment (** (m)
1	431.658,01 688.638,876	2	431.653,499 688.657,431	19.095
2	431.653,499 688.657,431	3	431.648,886 688.672,321	15.588
3	431.648,886 688.672,321	4	431.643,771 688.688,949	17.397
4	431.643,771 688.688,949	5	431.642,472 688.697,931	9.076
5	431.642,472 688.697,931	6	431.623,057 688.706,995	21.426

Punct început	X / Y	Punct sfârșit	X / Y	Lungime segment (** (m)
6	431.623,057 688.706,995	7	431.602,294 688.711,367	21.218
7	431.602,294 688.711,367	8	431.606,616 688.700,475	11.718
8	431.606,616 688.700,475	9	431.615,236 688.682,605	19.84
9	431.615,236 688.682,605	10	431.618,691 688.659,239	23.62
10	431.618,691 688.659,239	11	431.622,235 688.645,516	14.173
11	431.622,235 688.645,516	12	431.621,545 688.629,022	16.508
12	431.621,545 688.629,022	13	431.620,933 688.620,839	8.206
13	431.620,933 688.620,839	14	431.619,99 688.606,637	14.233
14	431.619,99 688.606,637	15	431.633,957 688.605,211	14.04
15	431.633,957 688.605,211	16	431.656,854 688.603,84	22.938
16	431.656,854 688.603,84	17	431.663,089 688.602,934	6.301
17	431.663,089 688.602,934	18	431.662,055 688.610,517	7.653
18	431.662,055 688.610,517	19	431.661,126 688.620,263	9.79
19	431.661,126 688.620,263	1	431.658,01 688.638,876	18.872

** Lungimile segmentelor sunt determinate în planul de proiecție Stereo 70 și sunt rotunjite la 1 milimetru.

*** Distanța dintre puncte este formată din segmente cumulate ce sunt mai mici decât valoarea 1 milimetru.

**DATE DESPRE IMOBILUL NR. 2736**

Oficiul de Cadastru și Publicitate Imobiliară MARAMURES
Biroul de Cadastru și Publicitate Imobiliară Dragomiresti

A. Partea I. Descrierea imobilului

TEREN Extravilan

Nr. CF vechi:162

Adresa: Jud. Maramures

Nr. Crt	Nr cadastral Nr. topografic	Suprafața* (mp)	Observații / Referințe
A1		2.890	Sector cadastral:42 Teren neimprejmuit; parte din număr topografic 676

B. Partea II. Proprietari și acte

Inscrieri privitoare la dreptul de proprietate și alte drepturi reale	Referințe
2736 / 01/11/2023	
Act Normativ nr. Legea 7, din 13/03/1996 emis de PARLAMENTUL ROMÂNIEI;	
B1	A1
Intabulare, drept de PROPRIETATE, dobândit prin Lege, cota actuala 1/1	
1) NEIDENTIFICAT NEIDENTIFICAT	
Act Administrativ nr. Adeverința nr. 4365, din 20/10/2023 emis de Primăria comunei Poienile Izei;	
B2	A1
se notează posesia faptică în favoarea lui	
1) MUNTEAN DUMITRU	

C. Partea III. SARCINI .

Inscrieri privind dezmembramintele dreptului de proprietate, drepturi reale de garanție și sarcini	Referințe
NU SUNT	

Anexa Nr. 1 La Partea I

Teren

Nr cadastral	Suprafața (mp)*	Observații / Referințe
	2.890	parte din număr topografic 676

* Suprafața este determinată în planul de proiecție Stereo 70.



Date referitoare la teren

Crt	Categorie folosință	Intra vilan	Suprafața (mp)	Tarla	Parcelă	Nr. topo	Observații / Referințe
1	arabil	NU	2.890	-	-	-	

Lungime Segmente

1) Valorile lungimilor segmentelor sunt obținute din proiecție în plan.

Punct început	X / Y	Punct sfârșit	X / Y	Lungime segment (** (m)
1	431.686,076 688.658,524	2	431.666,403 688.678,605	28.112
2	431.666,403 688.678,605	3	431.646,022 688.695,697	26.599
3	431.646,022 688.695,697	4	431.642,472 688.697,931	4.195
4	431.642,472 688.697,931	5	431.643,771 688.688,949	9.076
5	431.643,771 688.688,949	6	431.648,886 688.672,321	17.397

Punct început	X / Y	Punct sfârșit	X / Y	Lungime segment (** (m)
6	431.648,886 688.672,321	7	431.653,499 688.657,431	15.588
7	431.653,499 688.657,431	8	431.658,01 688.638,876	19.095
8	431.658,01 688.638,876	9	431.661,126 688.620,263	18.872
9	431.661,126 688.620,263	10	431.662,055 688.610,517	9.79
10	431.662,055 688.610,517	11	431.663,089 688.602,934	7.653
11	431.663,089 688.602,934	12	431.667,149 688.602,345	4.102
12	431.667,149 688.602,345	13	431.696,455 688.599,456	29.448
13	431.696,455 688.599,456	14	431.702,303 688.616,463	17.984
14	431.702,303 688.616,463	15	431.701,754 688.623,741	7.299
15	431.701,754 688.623,741	16	431.694,254 688.641,993	19.733
16	431.694,254 688.641,993	1	431.686,076 688.658,524	18.444

** Lungimile segmentelor sunt determinate în planul de proiecție Stereo 70 și sunt rotunjite la 1 milimetru.

*** Distanța dintre puncte este formată din segmente cumulate ce sunt mai mici decât valoarea 1 milimetru.

