

**DATE DESPRE IMOBILUL NR. 2050**

Oficiul de Cadastru și Publicitate Imobiliară MARAMURES
Biroul de Cadastru și Publicitate Imobiliară Sighetu Marmatiei

A. Partea I. Descrierea imobilului

TEREN Extravilan

Nr. CF vechi:51478

Adresa: Jud. Maramures

Nr. Crt	Nr cadastral Nr. topografic	Suprafața* (mp)	Observații / Referințe
A1		9.310	Sector cadastral:98 Teren neimprejmuit; parte din nr. topograic 3446/a/2

B. Partea II. Proprietari și acte

Inscrieri privitoare la dreptul de proprietate și alte drepturi reale		Referințe
2050 / 11/08/2023		
Act Normativ nr. Legea nr. 7, din 13/03/1996 emis de PARLAMENTUL ROMÂNIEI;		
B1	Intabulare, drept de PROPRIETATE, dobandit prin Lege, cota actuala 1/1 1) NEIDENTIFICAT NEIDENTIFICAT	A1
Act Administrativ nr. Adeverința nr. 4804, din 10/08/2023 emis de PRIMĂRIA COMUNEI CĂLINEȘTI;		
B2	Se notează posesia faptică în favoarea lui 1) MIEL ȘTEFAN	A1

C. Partea III. SARCINI .

Inscrieri privind dezmembramintele dreptului de proprietate, drepturi reale de garanție și sarcini	Referințe
NU SUNT	

Anexa Nr. 1 La Partea I

Teren

Nr cadastral	Suprafața (mp)*	Observații / Referințe
	9.310	parte din nr. topograic 3446/a/2

* Suprafața este determinată în planul de proiecție Stereo 70.

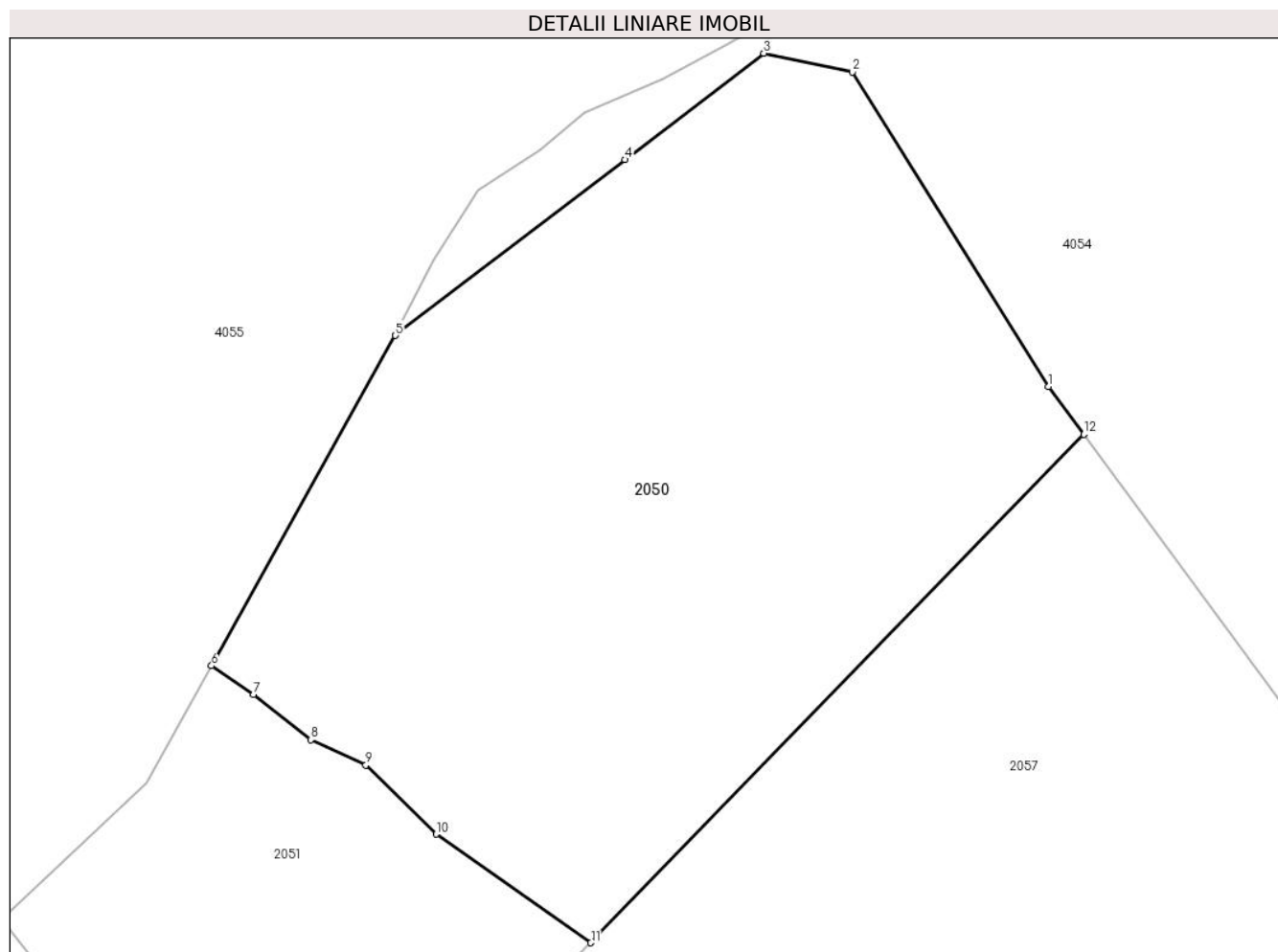

Date referitoare la teren

Crt	Categorie folosință	Intra vilan	Suprafața (mp)	Tarla	Parcelă	Nr. topo	Observații / Referințe
1	pasune	NU	9.310	-	-	-	împădurită

Lungime Segmente

1) Valorile lungimilor segmentelor sunt obținute din proiecție în plan.

Punct început	X / Y	Punct sfârșit	X / Y	Lungime segment (** (m)
1	429.013,519 698.775,077	2	428.984,137 698.822,15	55.49
2	428.984,137 698.822,15	3	428.970,854 698.824,967	13.578
3	428.970,854 698.824,967	4	428.950,067 698.809,042	26.186
4	428.950,067 698.809,042	5	428.915,71 698.782,722	43.28
5	428.915,71 698.782,722	6	428.888,165 698.733,304	56.576

Punct început	X / Y	Punct sfârșit	X / Y	Lungime segment (** (m)
6	428.888,165 698.733,304	7	428.894,432 698.728,972	7.619
7	428.894,432 698.728,972	8	428.903,071 698.722,251	10.946
8	428.903,071 698.722,251	9	428.911,272 698.718,428	9.048
9	428.911,272 698.718,428	10	428.921,82 698.708,105	14.759
10	428.921,82 698.708,105	11	428.944,971 698.691,854	28.285
11	428.944,971 698.691,854	12	429.018,776 698.767,938	105.999
12	429.018,776 698.767,938	1	429.013,519 698.775,077	8.866

** Lungimile segmentelor sunt determinate în planul de proiecție Stereo 70 și sunt rotunjite la 1 milimetru.

*** Distanța dintre puncte este formată din segmente cumulate ce sunt mai mici decât valoarea 1 milimetru.

**DATE DESPRE IMOBILUL NR. 2051**

Oficiul de Cadastru și Publicitate Imobiliară MARAMURES
Biroul de Cadastru și Publicitate Imobiliară Sighetu Marmatiei

A. Partea I. Descrierea imobilului

TEREN Extravilan

Nr. CF vechi:51478

Adresa: Jud. Maramures

Nr. Crt	Nr cadastral Nr. topografic	Suprafața* (mp)	Observații / Referințe
A1		3.567	Sector cadastral:98 Teren neimprejmuit; parte din nr. topograic 3446/a/2

B. Partea II. Proprietari și acte

Inscrieri privitoare la dreptul de proprietate și alte drepturi reale		Referințe
2051 / 11/08/2023		
Act Normativ nr. Legea nr. 7, din 13/03/1996 emis de PARLAMENTUL ROMÂNIEI;		
B1	Intabulare, drept de PROPRIETATE, dobandit prin Lege, cota actuala 1/1 1) NEIDENTIFICAT NEIDENTIFICAT	A1
Act Administrativ nr. Adeverința nr. 4805, din 10/08/2023 emis de PRIMĂRIA COMUNEI CĂLINEȘTI;		
B2	Se notează posesia faptică în favoarea lui 1) CHIȘ ILEANA	A1

C. Partea III. SARCINI .

Inscrieri privind dezmembramintele dreptului de proprietate, drepturi reale de garanție și sarcini	Referințe
NU SUNT	

Anexa Nr. 1 La Partea I

Teren

Nr cadastral	Suprafața (mp)*	Observații / Referințe
	3.567	parte din nr. topograic 3446/a/2

* Suprafața este determinată în planul de proiecție Stereo 70.

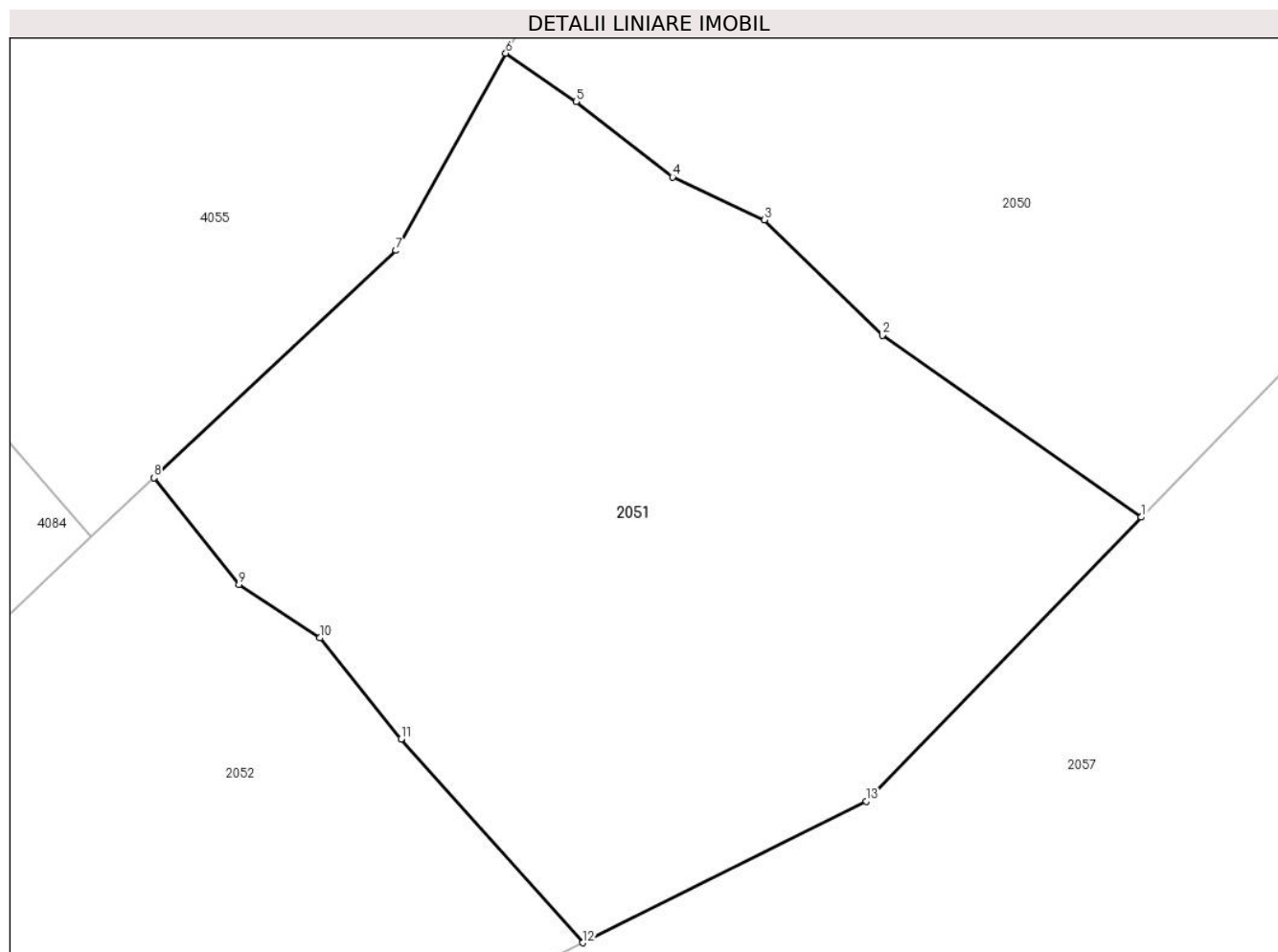

Date referitoare la teren

Crt	Categorie folosință	Intra vilan	Suprafața (mp)	Tarla	Parcelă	Nr. topo	Observații / Referințe
1	pasune	NU	3.567	-	-	-	împădurită

Lungime Segmente

1) Valorile lungimilor segmentelor sunt obținute din proiecție în plan.

Punct început	X / Y	Punct sfârșit	X / Y	Lungime segment (** (m)
1	428.944,971 698.691,854	2	428.921,82 698.708,105	28.285
2	428.921,82 698.708,105	3	428.911,272 698.718,428	14.759
3	428.911,272 698.718,428	4	428.903,071 698.722,251	9.048
4	428.903,071 698.722,251	5	428.894,432 698.728,972	10.946
5	428.894,432 698.728,972	6	428.888,165 698.733,304	7.619

Punct început	X / Y	Punct sfârșit	X / Y	Lungime segment (** (m)
6	428.888,165 698.733,304	7	428.878,347 698.715,69	20.166
7	428.878,347 698.715,69	8	428.856,721 698.695,374	29.672
8	428.856,721 698.695,374	9	428.864,305 698.685,857	12.17
9	428.864,305 698.685,857	10	428.871,531 698.681,078	8.663
10	428.871,531 698.681,078	11	428.878,798 698.672,047	11.592
11	428.878,798 698.672,047	12	428.895,037 698.653,843	24.395
12	428.895,037 698.653,843	13	428.920,37 698.666,494	28.317
13	428.920,37 698.666,494	1	428.944,971 698.691,854	35.331

** Lungimile segmentelor sunt determinate în planul de proiecție Stereo 70 și sunt rotunjite la 1 milimetru.

*** Distanța dintre puncte este formată din segmente cumulate ce sunt mai mici decât valoarea 1 milimetru.

**DATE DESPRE IMOBILUL NR. 2052**

Oficiul de Cadastru și Publicitate Imobiliară MARAMURES
Biroul de Cadastru și Publicitate Imobiliară Sighetu Marmatiei

A. Partea I. Descrierea imobilului

TEREN Extravilan

Nr. CF vechi:51478

Adresa: Jud. Maramures

Nr. Crt	Nr cadastral Nr. topografic	Suprafața* (mp)	Observații / Referințe
A1		4.432	Sector cadastral:98 Teren neimprejmuit; parte din nr. topograic 3446/a/2

B. Partea II. Proprietari și acte

Inscrieri privitoare la dreptul de proprietate și alte drepturi reale		Referințe
2052 / 11/08/2023		
Act Normativ nr. Legea nr. 7, din 13/03/1996 emis de PARLAMENTUL ROMÂNIEI;		
B1	Intabulare, drept de PROPRIETATE, dobandit prin Lege, cota actuala 1/1 1) NEIDENTIFICAT NEIDENTIFICAT	A1
Act Administrativ nr. Adeverința nr. 4699, din 04/08/2023 emis de PRIMĂRIA COMUNEI CĂLINEȘTI;		
B2	Se notează posesia faptică în favoarea lui 1) MĂRGINEAN MATEI ILIIE	A1

C. Partea III. SARCINI .

Inscrieri privind dezmembramintele dreptului de proprietate, drepturi reale de garanție și sarcini	Referințe
NU SUNT	

Anexa Nr. 1 La Partea I

Teren

Nr cadastral	Suprafața (mp)*	Observații / Referințe
	4.432	parte din nr. topograic 3446/a/2

* Suprafața este determinată în planul de proiecție Stereo 70.

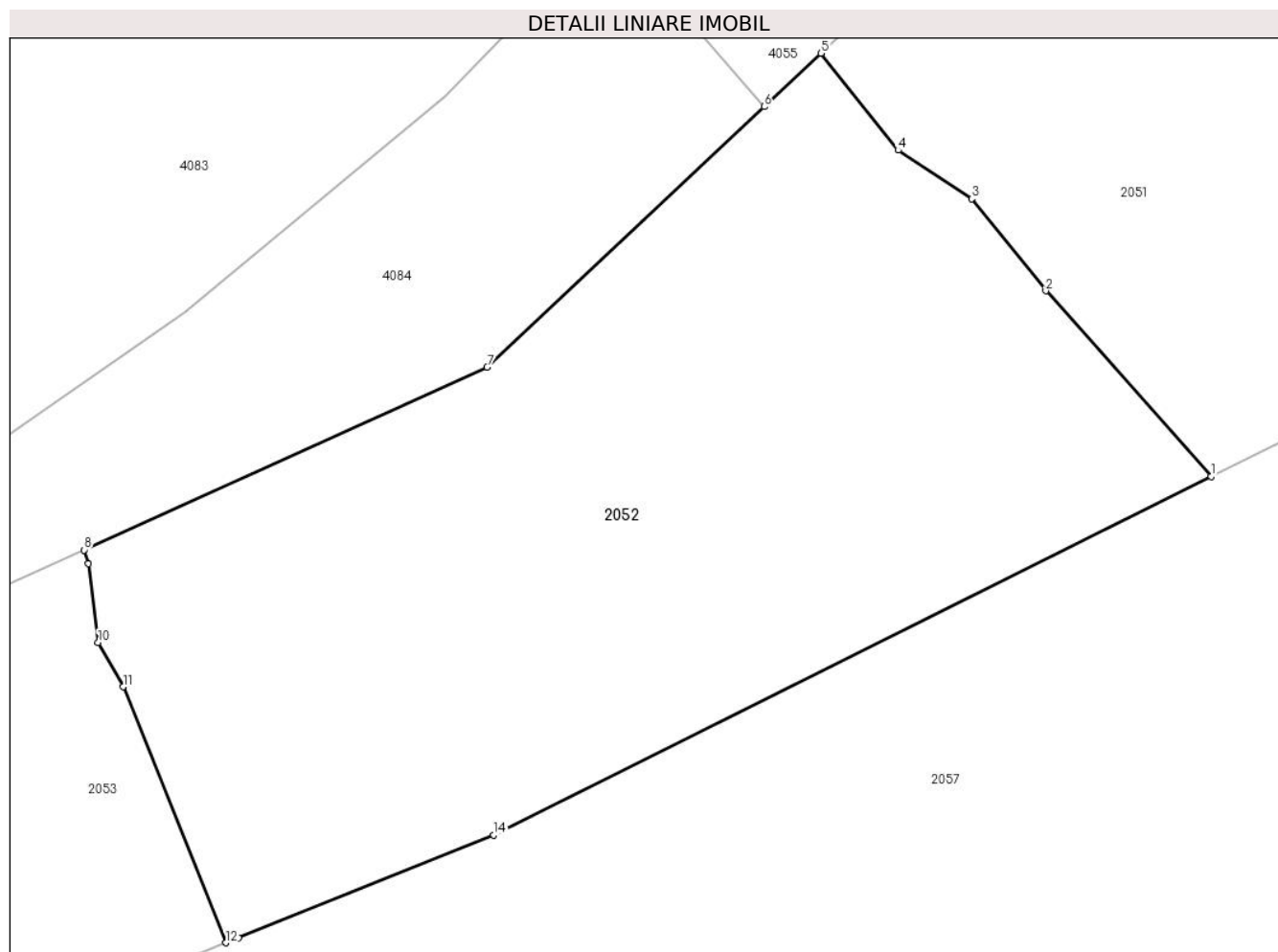

Date referitoare la teren

Crt	Categorie folosință	Intravilan	Suprafața (mp)	Tarla	Parcelă	Nr. topo	Observații / Referințe
1	pasune	NU	4.432	-	-	-	

Lungime Segmente

1) Valorile lungimilor segmentelor sunt obținute din proiecție în plan.

Punct început	X / Y	Punct sfârșit	X / Y	Lungime segment (** (m)
1	428.895,037 698.653,843	2	428.878,798 698.672,047	24.395
2	428.878,798 698.672,047	3	428.871,531 698.681,078	11.592
3	428.871,531 698.681,078	4	428.864,305 698.685,857	8.663
4	428.864,305 698.685,857	5	428.856,721 698.695,374	12.17
5	428.856,721 698.695,374	6	428.851,134 698.690,126	7.665

Punct început	X / Y	Punct sfârșit	X / Y	Lungime segment (** (m)
6	428.851,134 698.690,126	7	428.823,921 698.664,561	37.338
7	428.823,921 698.664,561	8	428.784,36 698.646,618	43.44
8	428.784,36 698.646,618	9	428.784,752 698.645,291	1.383
9	428.784,752 698.645,291	10	428.785,725 698.637,54	7.812
10	428.785,725 698.637,54	11	428.788,167 698.633,187	4.991
11	428.788,167 698.633,187	12	428.798,278 698.608,068	27.078
12	428.798,278 698.608,068	13	428.799,509 698.608,564	1.326
13	428.799,509 698.608,564	14	428.824,573 698.618,653	27.019
14	428.824,573 698.618,653	1	428.895,037 698.653,843	78.762

** Lungimile segmentelor sunt determinate în planul de proiecție Stereo 70 și sunt rotunjite la 1 milimetru.

*** Distanța dintre puncte este formată din segmente cumulate ce sunt mai mici decât valoarea 1 milimetru.

**DATE DESPRE IMOBILUL NR. 2053**

Oficiul de Cadastru și Publicitate Imobiliară MARAMURES
Biroul de Cadastru și Publicitate Imobiliară Sighetu Marmatiei

A. Partea I. Descrierea imobilului

TEREN Extravilan

Nr. CF vechi:51478

Adresa: Jud. Maramures

Nr. Crt	Nr cadastral Nr. topografic	Suprafața* (mp)	Observații / Referințe
A1		5.832	Sector cadastral:98 Teren neimprejmuit; parte din nr. topograic 3446/a/2

B. Partea II. Proprietari și acte

Inscrieri privitoare la dreptul de proprietate și alte drepturi reale		Referințe
2053 / 11/08/2023		
Act Normativ nr. Legea nr. 7, din 13/03/1996 emis de PARLAMENTUL ROMÂNIEI;		
B1	Intabulare, drept de PROPRIETATE, dobandit prin Lege, cota actuala 1/1 1) NEIDENTIFICAT NEIDENTIFICAT	A1
Act Administrativ nr. Adeverința nr. 4698, din 04/08/2023 emis de PRIMĂRIA COMUNEI CĂLINEȘTI;		
B2	Se notează posesia faptică în favoarea lui 1) NEMEȘ PETRU	A1

C. Partea III. SARCINI .

Inscrieri privind dezmembramintele dreptului de proprietate, drepturi reale de garanție și sarcini	Referințe
NU SUNT	

Anexa Nr. 1 La Partea I

Teren

Nr cadastral	Suprafața (mp)*	Observații / Referințe
	5.832	parte din nr. topograic 3446/a/2

* Suprafața este determinată în planul de proiecție Stereo 70.

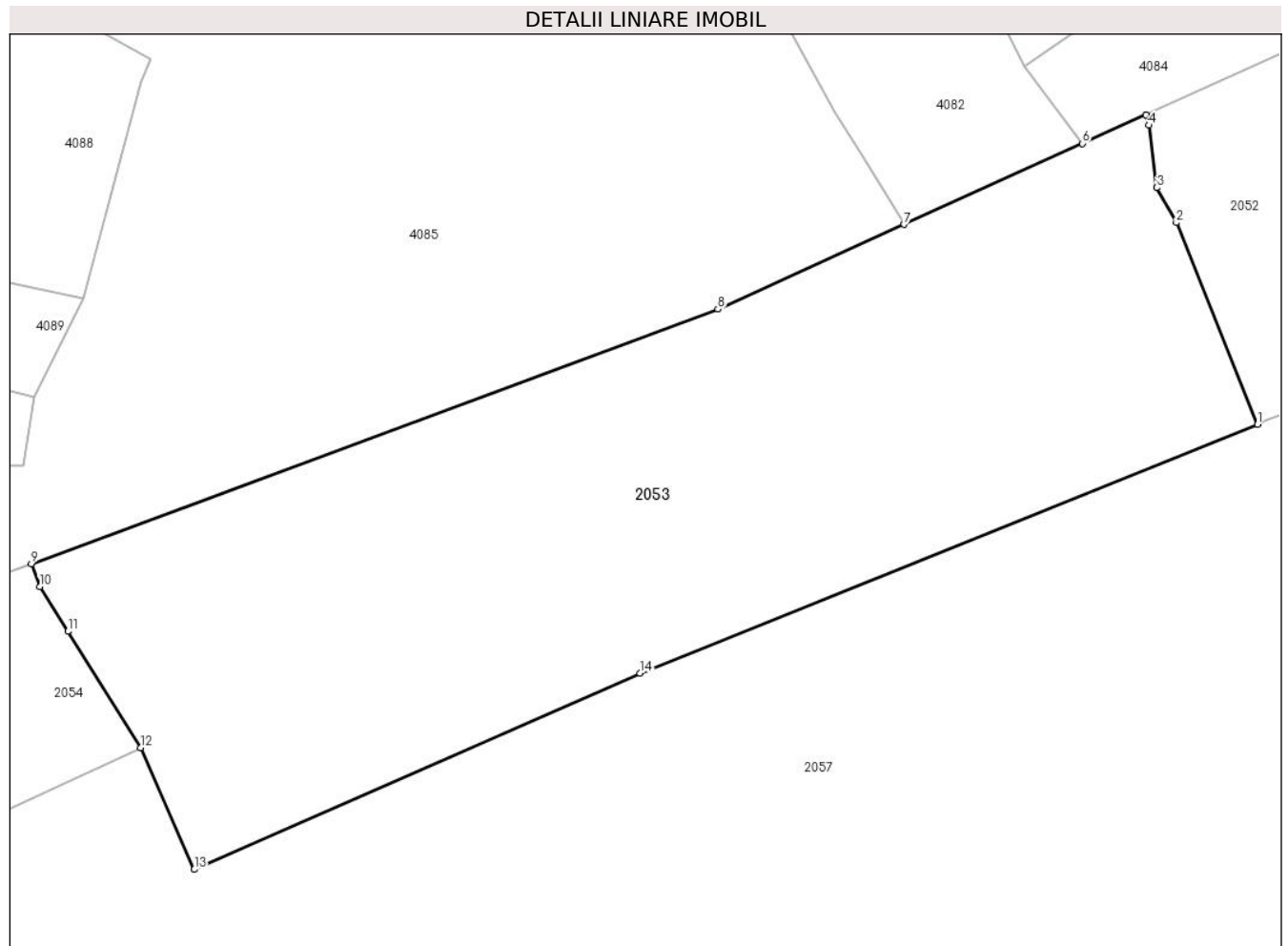

Date referitoare la teren

Crt	Categorie folosință	Intravilan	Suprafața (mp)	Tarla	Parcelă	Nr. topo	Observații / Referințe
1	pasune	NU	5.832	-	-	-	

Lungime Segmente

1) Valorile lungimilor segmentelor sunt obținute din proiecție în plan.

Punct început	X / Y	Punct sfârșit	X / Y	Lungime segment (** (m)
1	428.798,278 698.608,068	2	428.788,167 698.633,187	27.078
2	428.788,167 698.633,187	3	428.785,725 698.637,54	4.991
3	428.785,725 698.637,54	4	428.784,752 698.645,291	7.812
4	428.784,752 698.645,291	5	428.784,36 698.646,618	1.383
5	428.784,36 698.646,618	6	428.776,47 698.643,039	8.664

Punct început	X / Y	Punct sfârșit	X / Y	Lungime segment (** (m)
6	428.776,47 698.643,039	7	428.754,225 698.632,949	24.426
7	428.754,225 698.632,949	8	428.731,03 698.622,429	25.469
8	428.731,03 698.622,429	9	428.645,505 698.590,731	91.21
9	428.645,505 698.590,731	10	428.646,565 698.587,871	3.05
10	428.646,565 698.587,871	11	428.650,047 698.582,327	6.547
11	428.650,047 698.582,327	12	428.659,14 698.567,849	17.097
12	428.659,14 698.567,849	13	428.665,793 698.552,701	16.544
13	428.665,793 698.552,701	14	428.721,356 698.577,104	60.686
14	428.721,356 698.577,104	1	428.798,278 698.608,068	82.921

** Lungimile segmentelor sunt determinate în planul de proiecție Stereo 70 și sunt rotunjite la 1 milimetru.

*** Distanța dintre puncte este formată din segmente cumulate ce sunt mai mici decât valoarea 1 milimetru.

**DATE DESPRE IMOBILUL NR. 2054**

Oficiul de Cadastru și Publicitate Imobiliară MARAMURES
Biroul de Cadastru și Publicitate Imobiliară Sighetu Marmatiei

A. Partea I. Descrierea imobilului

TEREN Extravilan

Nr. CF vechi:50188

Adresa: Jud. Maramures

Nr. Crt	Nr cadastral Nr. topografic	Suprafața* (mp)	Observații / Referințe
A1		4.074	Sector cadastral:98 Teren neimprejmuit; parte din nr. topograic 3446/b

B. Partea II. Proprietari și acte

Inscrieri privitoare la dreptul de proprietate și alte drepturi reale		Referințe
2054 / 11/08/2023		
Act Normativ nr. Legea nr. 7, din 13/03/1996 emis de PARLAMENTUL ROMÂNIEI;		
B1	Intabulare, drept de PROPRIETATE, dobandit prin Lege, cota actuala 1/1 1) NEIDENTIFICAT NEIDENTIFICAT	A1
Act Administrativ nr. Adeverința nr. 4697, din 04/08/2023 emis de PRIMĂRIA COMUNEI CĂLINEȘTI;		
B2	Se notează posesia faptică în favoarea lui 1) POP VASILE	A1

C. Partea III. SARCINI .

Inscrieri privind dezmembramintele dreptului de proprietate, drepturi reale de garanție și sarcini	Referințe
NU SUNT	

Anexa Nr. 1 La Partea I

Teren

Nr cadastral	Suprafața (mp)*	Observații / Referințe
	4.074	parte din nr. topografic 3446/b

* Suprafața este determinată în planul de proiecție Stereo 70.

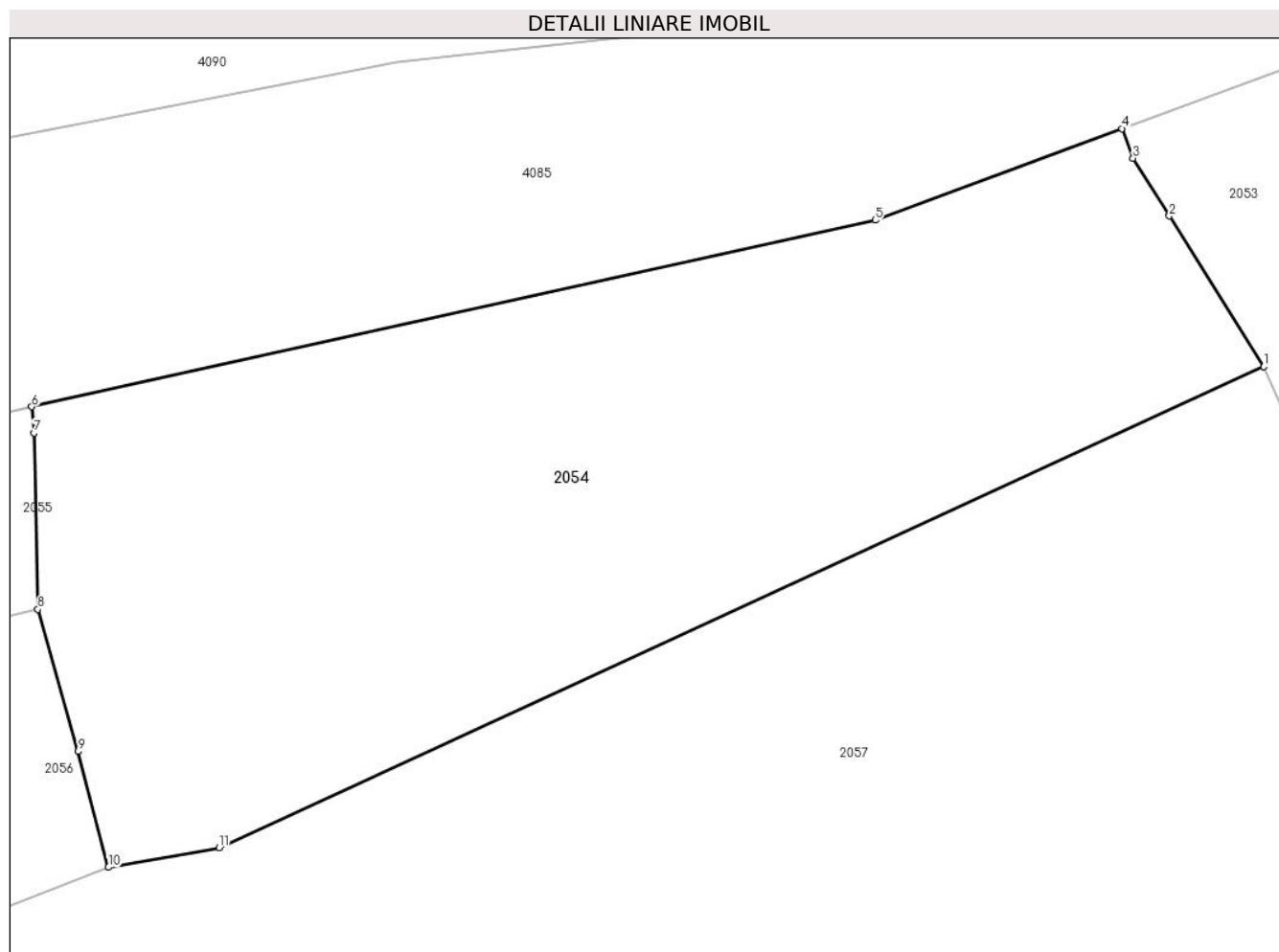

Date referitoare la teren

Crt	Categorie folosință	Intravilan	Suprafața (mp)	Tarla	Parcelă	Nr. topo	Observații / Referințe
1	pasune	NU	4.074	-	-	-	

Lungime Segmente

1) Valorile lungimilor segmentelor sunt obținute din proiecție în plan.

Punct început	X / Y	Punct sfârșit	X / Y	Lungime segment (** (m)
1	428.659,14 698.567,849	2	428.650,047 698.582,327	17.097
2	428.650,047 698.582,327	3	428.646,565 698.587,871	6.547
3	428.646,565 698.587,871	4	428.645,505 698.590,731	3.05
4	428.645,505 698.590,731	5	428.621,77 698.581,934	25.313
5	428.621,77 698.581,934	6	428.540,651 698.564,011	83.075

Punct început	X / Y	Punct sfârșit	X / Y	Lungime segment (** (m)
6	428.540,651 698.564,011	7	428.540,882 698.561,477	2.544
7	428.540,882 698.561,477	8	428.541,252 698.544,532	16.949
8	428.541,252 698.544,532	9	428.545,134 698.530,866	14.207
9	428.545,134 698.530,866	10	428.548,046 698.519,732	11.509
10	428.548,046 698.519,732	11	428.558,668 698.521,628	10.79
11	428.558,668 698.521,628	1	428.659,14 698.567,849	110.594

** Lungimile segmentelor sunt determinate în planul de proiecție Stereo 70 și sunt rotunjite la 1 milimetru.

*** Distanța dintre puncte este formată din segmente cumulate ce sunt mai mici decât valoarea 1 milimetru.

**DATE DESPRE IMOBILUL NR. 2055**

Oficiul de Cadastru și Publicitate Imobiliară MARAMURES
Biroul de Cadastru și Publicitate Imobiliară Sighetu Marmatiei

A. Partea I. Descrierea imobilului

TEREN Extravilan

Nr. CF vechi:50188

Adresa: Jud. Maramures

Nr. Crt	Nr cadastral Nr. topografic	Suprafața* (mp)	Observații / Referințe
A1		1.998	Sector cadastral:98 Teren neimprejmuit; parte din nr. topografic 3446/b

B. Partea II. Proprietari și acte

Inscrieri privitoare la dreptul de proprietate și alte drepturi reale		Referințe
2055 / 11/08/2023		
Act Normativ nr. Legea nr. 7, din 13/03/1996 emis de PARLAMENTUL ROMÂNIEI;		
B1	Intabulare, drept de PROPRIETATE, dobândit prin Lege, cota actuala 1/1 1) NEIDENTIFICAT NEIDENTIFICAT	A1
Act Administrativ nr. Adeverința nr. 4696, din 04/08/2023 emis de PRIMĂRIA COMUNEI CĂLINEȘTI;		
B2	Se notează posesia faptică în favoarea lui 1) MUNTEAN ANUȚA LENUȚA	A1

C. Partea III. SARCINI .

Inscrieri privind dezmembramintele dreptului de proprietate, drepturi reale de garanție și sarcini	Referințe
NU SUNT	

Anexa Nr. 1 La Partea I

Teren

Nr cadastral	Suprafața (mp)*	Observații / Referințe
	1.998	parte din nr. topografic 3446/b

* Suprafața este determinată în planul de proiecție Stereo 70.

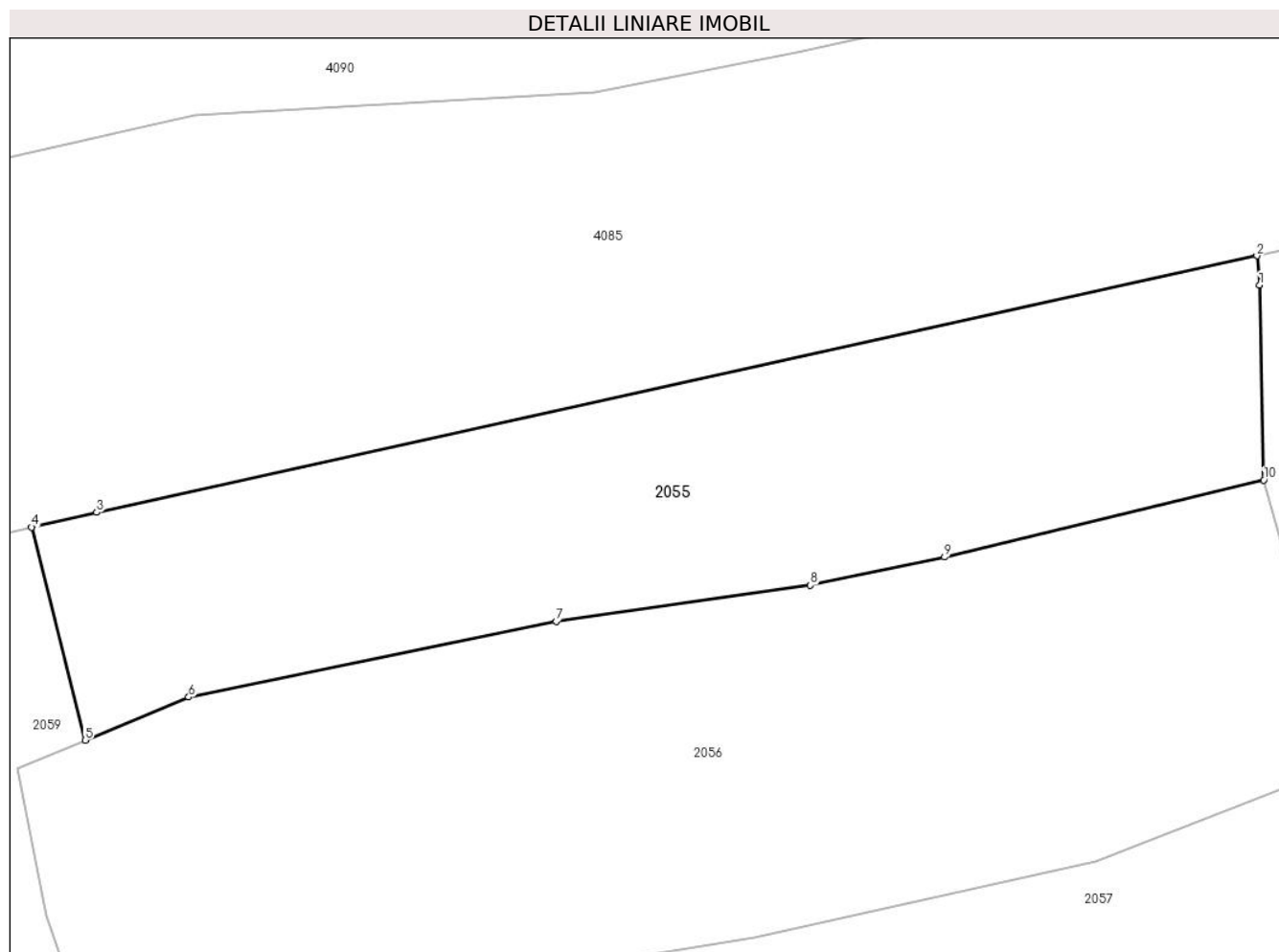

Date referitoare la teren

Crt	Categorie folosință	Intra vilan	Suprafața (mp)	Tarla	Parcelă	Nr. topo	Observații / Referințe
1	pașune	NU	1.998	-	-	-	

Lungime Segmente

1) Valorile lungimilor segmentelor sunt obținute din proiecție în plan.

Punct început	X / Y	Punct sfârșit	X / Y	Lungime segment (** (m)
1	428.540,882 698.561,477	2	428.540,651 698.564,011	2.544
2	428.540,651 698.564,011	3	428.439,771 698.541,721	103.313
3	428.439,771 698.541,721	4	428.434,117 698.540,433	5.799
4	428.434,117 698.540,433	5	428.438,762 698.521,922	19.085
5	428.438,762 698.521,922	6	428.447,775 698.525,66	9.757

Punct început	X / Y	Punct sfârșit	X / Y	Lungime segment (** (m)
6	428.447,775 698.525,66	7	428.479,719 698.532,247	32.616
7	428.479,719 698.532,247	8	428.501,831 698.535,384	22.333
8	428.501,831 698.535,384	9	428.513,494 698.537,831	11.917
9	428.513,494 698.537,831	10	428.541,252 698.544,532	28.555
10	428.541,252 698.544,532	1	428.540,882 698.561,477	16.949

** Lungimile segmentelor sunt determinate în planul de proiecție Stereo 70 și sunt rotunjite la 1 milimetru.

*** Distanța dintre puncte este formată din segmente cumulate ce sunt mai mici decât valoarea 1 milimetru.

**DATE DESPRE IMOBILUL NR. 2056**

Oficiul de Cadastru și Publicitate Imobiliară MARAMURES
Biroul de Cadastru și Publicitate Imobiliară Sighetu Marmatiei

A. Partea I. Descrierea imobilului

TEREN Extravilan

Nr. CF vechi:50188

Adresa: Jud. Maramures

Nr. Crt	Nr cadastral Nr. topografic	Suprafața* (mp)	Observații / Referințe
A1		3.200	Sector cadastral:98 Teren neimprejmuit; parte din nr. topografic 3446/b

B. Partea II. Proprietari și acte

Inscrieri privitoare la dreptul de proprietate și alte drepturi reale		Referințe
2056 / 11/08/2023		
Act Normativ nr. Legea nr. 7, din 13/03/1996 emis de PARLAMENTUL ROMÂNIEI;		
B1	Intabulare, drept de PROPRIETATE, dobandit prin Lege, cota actuala 1/1 1) NEIDENTIFICAT NEIDENTIFICAT	A1
Act Administrativ nr. Adeverința nr. 4806, din 10/08/2023 emis de PRIMĂRIA COMUNEI CĂLINEȘTI;		
B2	Se notează posesia faptică în favoarea lui 1) MĂRGINEAN GHEORGHE	A1

C. Partea III. SARCINI .

Inscrieri privind dezmembramintele dreptului de proprietate, drepturi reale de garanție și sarcini	Referințe
NU SUNT	

Anexa Nr. 1 La Partea I

Teren

Nr cadastral	Suprafața (mp)*	Observații / Referințe
	3.200	parte din nr. topografic 3446/b

* Suprafața este determinată în planul de proiecție Stereo 70.

DETALII LINIARE IMOBIL

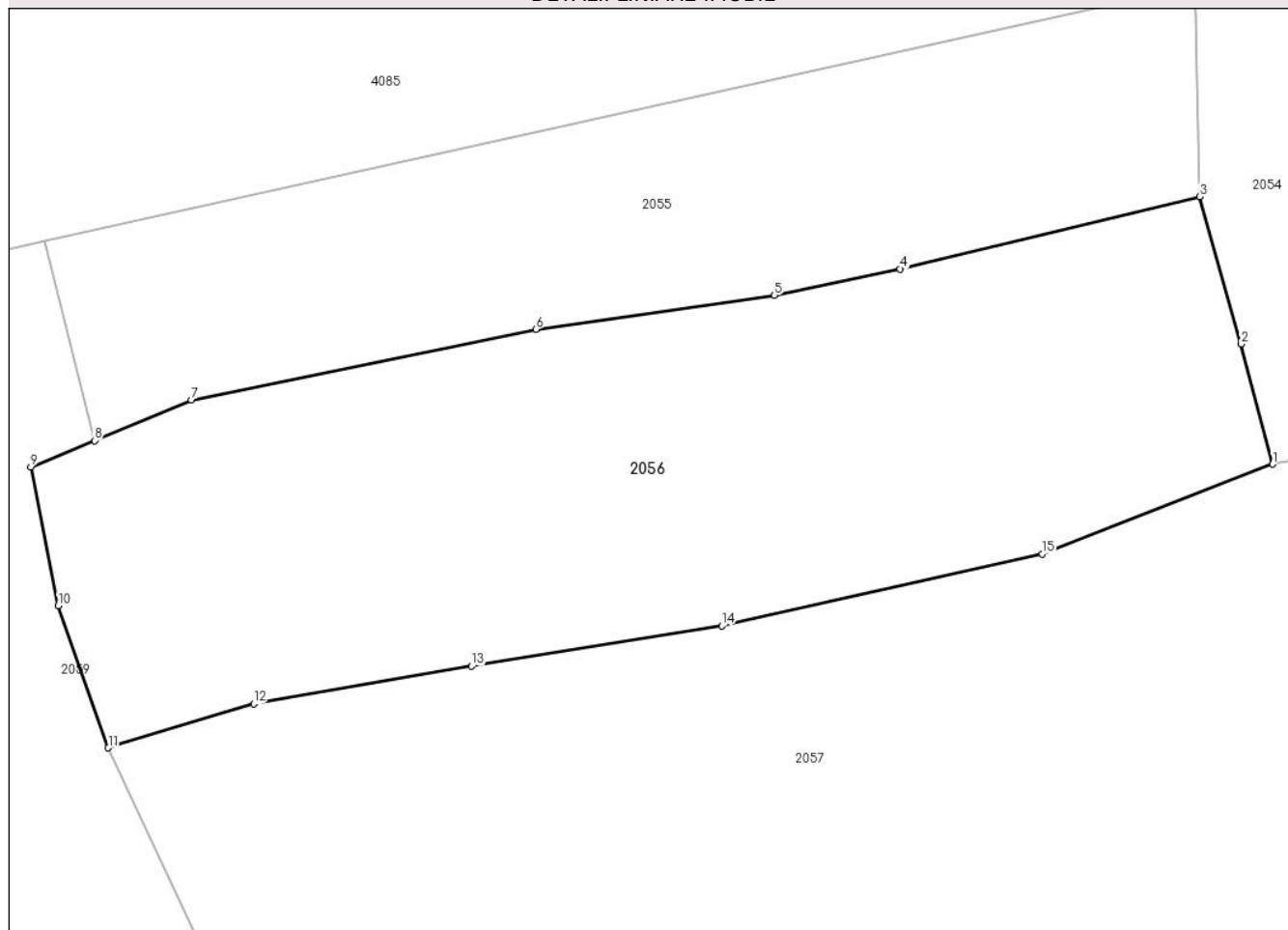

Date referitoare la teren

Crt	Categorie folosință	Intra vilan	Suprafața (mp)	Tarla	Parcelă	Nr. topo	Observații / Referințe
1	pașune	NU	3.200	-	-	-	

Lungime Segmente

1) Valorile lungimilor segmentelor sunt obținute din proiecție în plan.

Punct început	X / Y	Punct sfârșit	X / Y	Lungime segment (** (m)
1	428.548,046 698.519,732	2	428.545,134 698.530,866	11.509
2	428.545,134 698.530,866	3	428.541,252 698.544,532	14.207
3	428.541,252 698.544,532	4	428.513,494 698.537,831	28.555
4	428.513,494 698.537,831	5	428.501,831 698.535,384	11.917
5	428.501,831 698.535,384	6	428.479,719 698.532,247	22.333

Punct început	X / Y	Punct sfârşit	X / Y	Lungime segment (** (m)
6	428.479,719 698.532,247	7	428.447,775 698.525,66	32.616
7	428.447,775 698.525,66	8	428.438,762 698.521,922	9.757
8	428.438,762 698.521,922	9	428.432,866 698.519,477	6.383
9	428.432,866 698.519,477	10	428.435,389 698.506,629	13.093
10	428.435,389 698.506,629	11	428.440,052 698.493,464	13.966
11	428.440,052 698.493,464	12	428.453,53 698.497,536	14.08
12	428.453,53 698.497,536	13	428.473,754 698.501,035	20.524
13	428.473,754 698.501,035	14	428.496,95 698.504,764	23.494
14	428.496,95 698.504,764	15	428.526,667 698.511,417	30.453
15	428.526,667 698.511,417	1	428.548,046 698.519,732	22.939

** Lungimile segmentelor sunt determinate în planul de proiecție Stereo 70 și sunt rotunjite la 1 milimetru.

*** Distanța dintre puncte este formată din segmente cumulate ce sunt mai mici decât valoarea 1 milimetru.

**DATE DESPRE IMOBILUL NR. 2057**

Oficiul de Cadastru și Publicitate Imobiliară MARAMURES
Biroul de Cadastru și Publicitate Imobiliară Sighetu Marmatiei

A. Partea I. Descrierea imobilului

TEREN Extravilan

Nr. CF vechi:1082-Văleni

Adresa: Jud. Maramures

Nr. Crt	Nr cadastral Nr. topografic	Suprafața* (mp)	Observații / Referințe
A1		134.831	Sector cadastral:98 Teren neimprejmuit; parte din nr. topografic 3428

B. Partea II. Proprietari și acte

Inscrieri privitoare la dreptul de proprietate și alte drepturi reale		Referințe
2057 / 09/05/2024		
Act Normativ nr. Legea 7, din 13/03/1996 emis de PARLAMENTUL ROMÂNIEI;		
B1	Intabulare, drept de PROPRIETATE, dobandit prin Lege, cota actuala 1/1 1) NEIDENTIFICAT NEIDENTIFICAT	A1
B1	se noteaza mentiunea „proprietar neidentificat,, în baza art.13 alin. 15 din Legea 7/1996	A1

C. Partea III. SARCINI .

Inscrieri privind dezmembramintele dreptului de proprietate, drepturi reale de garanție și sarcini	Referințe
NU SUNT	

Anexa Nr. 1 La Partea I

Teren

Nr cadastral	Suprafața (mp)*	Observații / Referințe
	134.831	parte din nr. topografic 3428

* Suprafața este determinată în planul de proiecție Stereo 70.

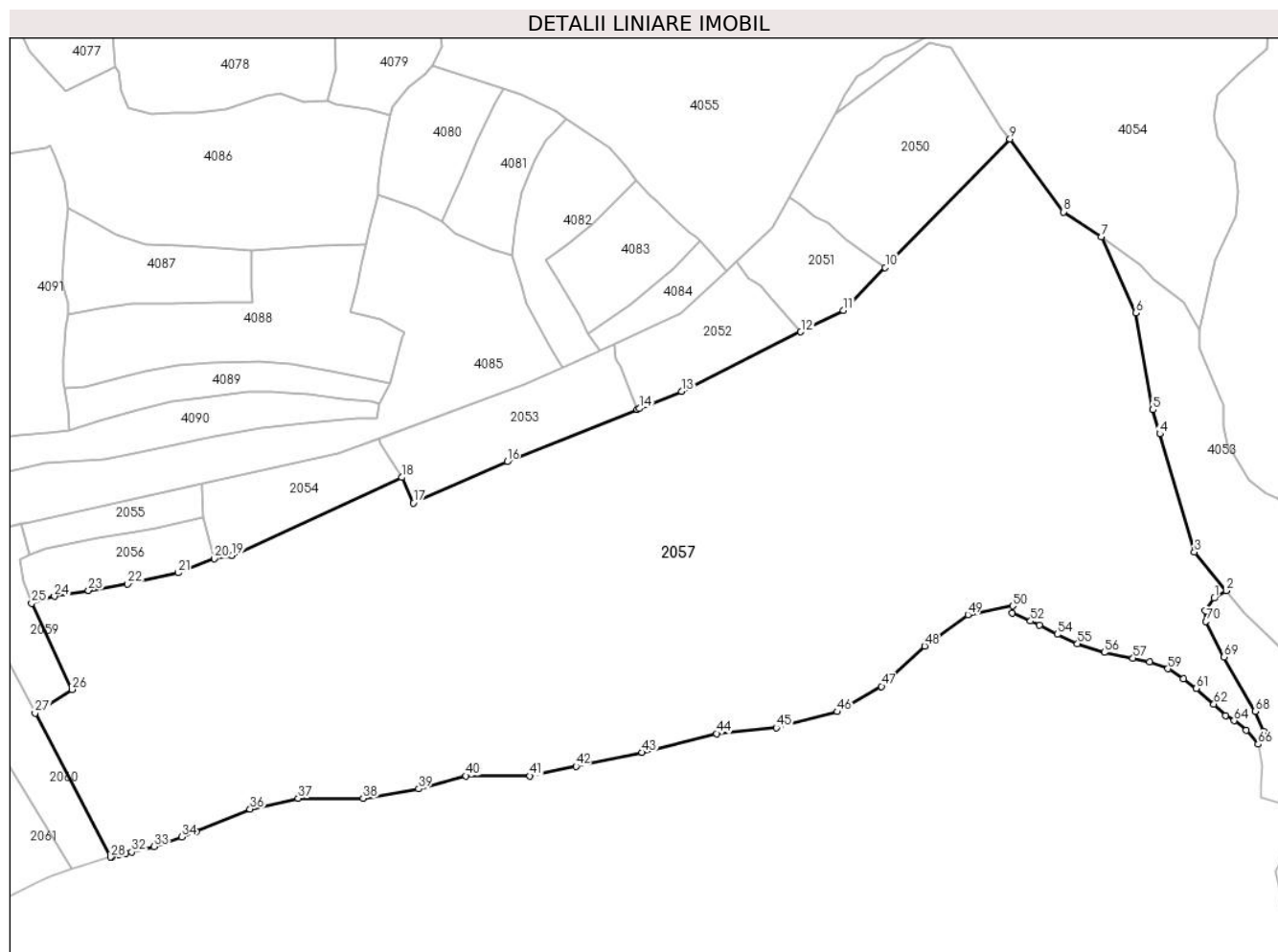

Date referitoare la teren

Crt	Categorie folosință	Intravilan	Suprafața (mp)	Tarla	Parcelă	Nr. topo	Observații / Referințe
1	pașune	NU	134.831	-	-	-	împădurită

Lungime Segmente

1) Valorile lungimilor segmentelor sunt obținute din proiecție în plan.

Punct început	X / Y	Punct sfârșit	X / Y	Lungime segment
1	429.139,593 698.496,418	2	429.146,686 698.500,819	8.348
4	429.107,529 698.593,573	5	429.103,365 698.607,855	14.877
7	429.072,774 698.710,048	8	429.050,55 698.724,785	26.666
10	428.944,971 698.691,854	11	428.920,37 698.666,494	35.331
13	428.824,573 698.618,653	14	428.799,509 698.608,564	27.019
16	428.721,356 698.577,104	17	428.665,793 698.552,701	60.686
2	429.127,897 698.523,72	3	429.127,897 698.523,72	29.623
5	429.103,365 698.607,855	6	429.093,302 698.664,986	58.017
8	429.050,55 698.724,785	9	429.018,776 698.767,938	53.589
11	428.920,37 698.666,494	12	428.895,037 698.653,843	28.317
14	428.799,509 698.608,564	15	428.798,278 698.608,068	1.326
17	428.665,793 698.552,701	18	428.659,14 698.567,849	16.544
3	429.127,897 698.523,72	4	429.107,529 698.593,573	72.762
6	429.093,302 698.664,986	7	429.072,774 698.710,048	49.517
9	429.018,776 698.767,938	10	428.944,971 698.691,854	105.999
12	428.895,037 698.653,843	13	428.824,573 698.618,653	78.762
15	428.798,278 698.608,068	16	428.721,356 698.577,104	82.921
18	428.659,14 698.567,849	19	428.558,668 698.521,628	110.594

Punct început	X / Y	Punct sfârșit	X / Y	Lungime segment	Punct început	X / Y	Punct sfârșit	X / Y	Lungime segment	Punct început	X / Y	Punct sfârșit	X / Y	Lungime segment
19	428.558,668 698.521,628	20	428.548,046 698.519,732	10.79	20	428.548,046 698.519,732	21	428.526,667 698.511,417	22.93 9	21	428.526,667 698.511,417	22	428.496,95 698.504,764	30.45 3
22	428.496,95 698.504,764	23	428.473,754 698.501,035	23.49 4	23	428.473,754 698.501,035	24	428.453,53 698.497,536	20.52 4	24	428.453,53 698.497,536	25	428.440,052 698.493,464	14.08
25	428.440,052 698.493,464	26	428.463,874 698.442,429	56.32 1	26	428.463,874 698.442,429	27	428.442,112 698.428,547	25.81 2	27	428.442,112 698.428,547	28	428.486,823 698.343,346	96.21 9
28	428.486,823 698.343,346	29	428.487,348 698.343,493	0.546	29	428.487,348 698.343,493	30	428.491,899 698.344,98	4.788	30	428.491,899 698.344,98	31	428.495,569 698.345,607	3.723
31	428.495,569 698.345,607	32	428.499,224 698.346,423	3.745	32	428.499,224 698.346,423	33	428.512,546 698.349,594	13.69 5	33	428.512,546 698.349,594	34	428.528,882 698.355,255	17.28 9
34	428.528,882 698.355,255	35	428.537,489 698.358,575	9.225	35	428.537,489 698.358,575	36	428.569,293 698.371,745	34.42 3	36	428.569,293 698.371,745	37	428.597,757 698.378,067	29.15 8
37	428.597,757 698.378,067	38	428.636,13 698.378,067	38.37 4	38	428.636,13 698.378,067	39	428.669,022 698.383,756	33.38	39	428.669,022 698.383,756	40	428.697,064 698.391,342	29.05
40	428.697,064 698.391,342	41	428.734,806 698.391,342	37.74 1	41	428.734,806 698.391,342	42	428.762,057 698.397,03	27.83 8	42	428.762,057 698.397,03	43	428.801,247 698.405,208	40.03 5
43	428.801,247 698.405,208	44	428.845,178 698.416,441	45.34 4	44	428.845,178 698.416,441	45	428.880,599 698.419,812	35.58 2	45	428.880,599 698.419,812	46	428.916,526 698.429,319	37.16 3
46	428.916,526 698.429,319	47	428.942,882 698.444,28	30.30 6	47	428.942,882 698.444,28	48	428.968,394 698.468,092	34.89 8	48	428.968,394 698.468,092	49	428.993,919 698.486,67	31.57
49	428.993,919 698.486,67	50	429.020,393 698.491,773	26.96 1	50	429.020,393 698.491,773	51	429.020,294 698.487,773	4.001	51	429.020,294 698.487,773	52	429.031,003 698.482,88	11.77 4
52	429.031,003 698.482,88	53	429.036,341 698.480,441	5.869	53	429.036,341 698.480,441	54	429.046,802 698.475,083	11.75 3	54	429.046,802 698.475,083	55	429.058,749 698.469,467	13.20 1
55	429.058,749 698.469,467	56	429.074,653 698.464,358	16.70 4	56	429.074,653 698.464,358	57	429.091,597 698.461,048	17.26 4	57	429.091,597 698.461,048	58	429.101,431 698.458,759	10.09 7
58	429.101,431 698.458,759	59	429.112,178 698.454,702	11.48 7	59	429.112,178 698.454,702	60	429.121,393 698.448,759	10.96 5	60	429.121,393 698.448,759	61	429.129,017 698.443,052	9.523
61	429.129,017 698.443,052	62	429.139,454 698.433,82	13.93 4	62	429.139,454 698.433,82	63	429.146,317 698.427,112	9.597	63	429.146,317 698.427,112	64	429.151,42 698.424,0	5.977
64	429.151,42 698.424,0	65	429.158,564 698.418,364	9.1	65	429.158,564 698.418,364	66	429.165,583 698.410,102	10.84 1	66	429.165,583 698.410,102	67	429.168,903 698.417,818	8.4
67	429.168,903 698.417,818	68	429.163,787 698.429,572	12.81 9	68	429.163,787 698.429,572	69	429.145,517 698.461,645	36.91 2	69	429.145,517 698.461,645	70	429.134,783 698.482,637	23.57 7
70	429.134,783 698.482,637	71	429.134,36 698.489,161	6.538	71	429.134,36 698.489,161	1	429.139,593 698.496,418	8.947					

** Lungimile segmentelor sunt determinate în planul de proiecție Stereo 70 și sunt rotunjite la 1 milimetru.

*** Distanța dintre puncte este formată din segmente cumulate ce sunt mai mici decât valoarea 1 milimetru.

**DATE DESPRE IMOBILUL NR. 2058**

Oficiul de Cadastru și Publicitate Imobiliară MARAMURES
Biroul de Cadastru și Publicitate Imobiliară Sighetu Marmatiei

A. Partea I. Descrierea imobilului

TEREN Extravilan

Nr. CF vechi:1082-Văleni

Adresa: Jud. Maramures

Nr. Crt	Nr cadastral Nr. topografic	Suprafața* (mp)	Observații / Referințe
A1		4.245	Sector cadastral:98 Teren neimprejmuit; parte din nr. topografic 3428. Imobil traversat de limita unităților administrativ teritoriale Călinești și Bârsana.

B. Partea II. Proprietari și acte

Inscrieri privitoare la dreptul de proprietate și alte drepturi reale		Referințe
2058 / 11/08/2023		
Act Administrativ nr. Titlu de proprietate nr.14970, din 13/02/2017 emis de COMISIA JUDEȚEANĂ MARAMURES;		
B1	Intabulare, drept de PROPRIETATE în baza legii 247/2005, dobandit prin Reconstituire, cota actuala 1/1 1) BAIAS PETRU	A1

C. Partea III. SARCINI .

Inscrieri privind dezmembramintele dreptului de proprietate, drepturi reale de garanție și sarcini	Referințe
NU SUNT	

Anexa Nr. 1 La Partea I

Teren

Nr cadastral	Suprafața (mp)*	Observații / Referințe
	4.245	parte din nr. topografic 3428. Imobil traversat de limita unităților administrativ teritoriale Călinești și Bârsana.

* Suprafața este determinată în planul de proiecție Stereo 70.

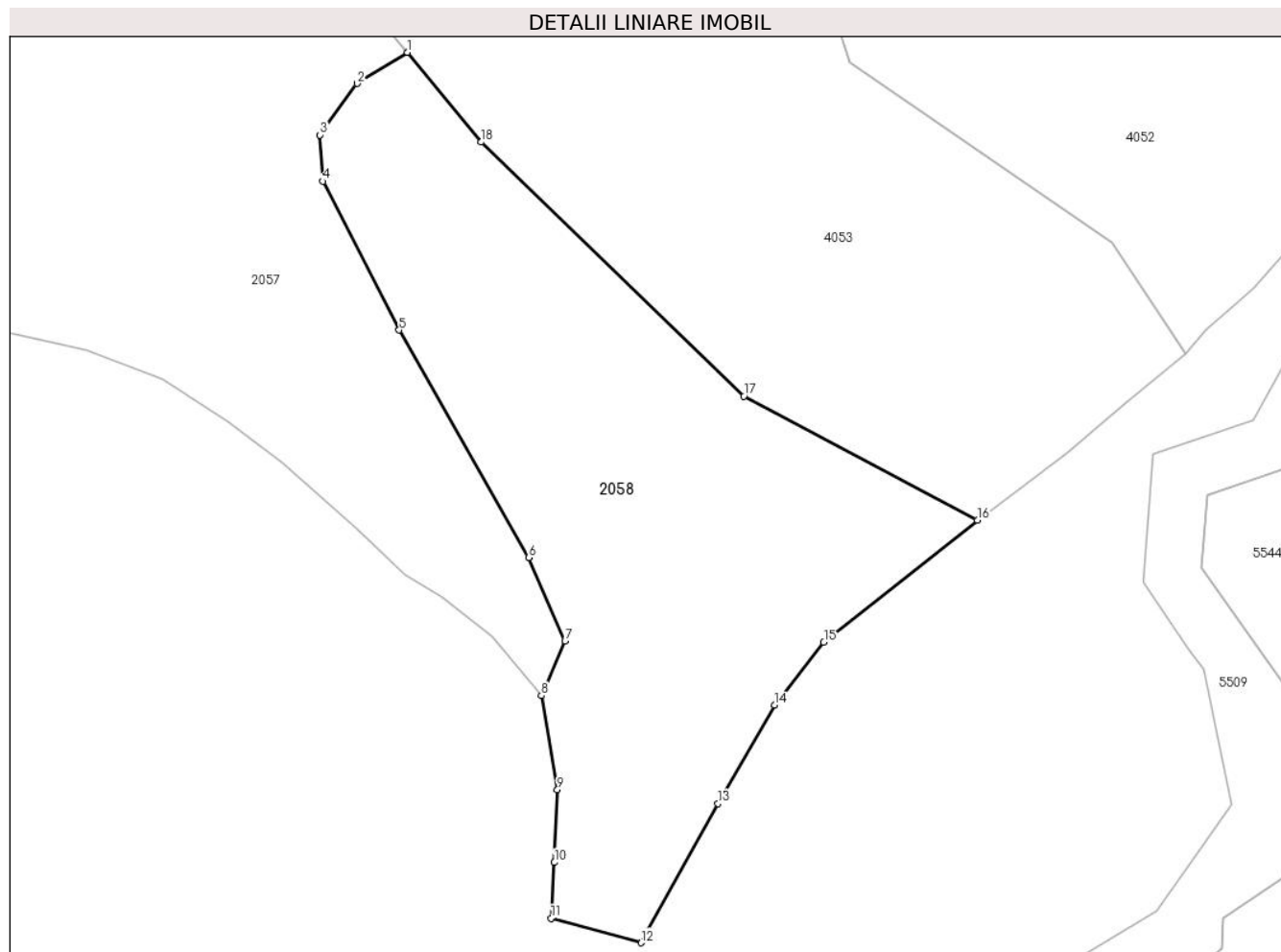

Date referitoare la teren

Crt	Categorie folosință	Intra vilan	Suprafața (mp)	Tarla	Parcelă	Nr. topo	Observații / Referințe
1	pasune	NU	4.245	-	-	-	

Lungime Segmente

1) Valorile lungimilor segmentelor sunt obținute din proiecție în plan.

Punct început	X / Y	Punct sfârșit	X / Y	Lungime segment (** (m)
1	429.146,686 698.500,819	2	429.139,593 698.496,418	8.348
2	429.139,593 698.496,418	3	429.134,36 698.489,161	8.947
3	429.134,36 698.489,161	4	429.134,783 698.482,637	6.538
4	429.134,783 698.482,637	5	429.145,517 698.461,645	23.577
5	429.145,517 698.461,645	6	429.163,787 698.429,572	36.912

Punct început	X / Y	Punct sfârșit	X / Y	Lungime segment (** (m)
6	429.163,787 698.429,572	7	429.168,903 698.417,818	12.819
7	429.168,903 698.417,818	8	429.165,583 698.410,102	8.4
8	429.165,583 698.410,102	9	429.167,827 698.396,84	13.45
9	429.167,827 698.396,84	10	429.167,406 698.386,576	10.273
10	429.167,406 698.386,576	11	429.166,952 698.378,724	7.865
11	429.166,952 698.378,724	12	429.179,611 698.375,257	13.125
12	429.179,611 698.375,257	13	429.190,477 698.394,89	22.439
13	429.190,477 698.394,89	14	429.198,434 698.408,802	16.027
14	429.198,434 698.408,802	15	429.205,398 698.417,649	11.259
15	429.205,398 698.417,649	16	429.227,059 698.434,858	27.665
16	429.227,059 698.434,858	17	429.194,125 698.452,338	37.285
17	429.194,125 698.452,338	18	429.157,068 698.488,165	51.544
18	429.157,068 698.488,165	1	429.146,686 698.500,819	16.368

** Lungimile segmentelor sunt determinate în planul de proiecție Stereo 70 și sunt rotunjite la 1 milimetru.

*** Distanța dintre puncte este formată din segmente cumulate ce sunt mai mici decât valoarea 1 milimetru.

**DATE DESPRE IMOBILUL NR. 2059**

Oficiul de Cadastru și Publicitate Imobiliară MARAMURES
Biroul de Cadastru și Publicitate Imobiliară Sighetu Marmatiei

A. Partea I. Descrierea imobilului

TEREN Extravilan

Nr. CF vechi:1082 -Văleni

Adresa: Jud. Maramures

Nr. Crt	Nr cadastral Nr. topografic	Suprafața* (mp)	Observații / Referințe
A1		3.372	Sector cadastral:98 Teren neimprejmuit; parte din nr. topografic 3428

B. Partea II. Proprietari și acte

Inscrieri privitoare la dreptul de proprietate și alte drepturi reale		Referințe
2059 / 11/08/2023		
Act Normativ nr. Legea nr. 7, din 13/03/1996 emis de PARLAMENTUL ROMÂNIEI;		
B1	Intabulare, drept de PROPRIETATE, dobandit prin Lege, cota actuala 1/1 1) NEIDENTIFICAT NEIDENTIFICAT	A1
Act Administrativ nr. Adeverința nr. 4695, din 04/08/2023 emis de PRIMĂRIA COMUNEI CĂLINEȘTI;		
B2	Se notează posesia faptică în favoarea lui 1) NEMEȘ GHEORGHE	A1

C. Partea III. SARCINI .

Inscrieri privind dezmembramintele dreptului de proprietate, drepturi reale de garanție și sarcini	Referințe
NU SUNT	

Anexa Nr. 1 La Partea I

Teren

Nr cadastral	Suprafața (mp)*	Observații / Referințe
	3.372	parte din nr. topografic 3428

* Suprafața este determinată în planul de proiecție Stereo 70.

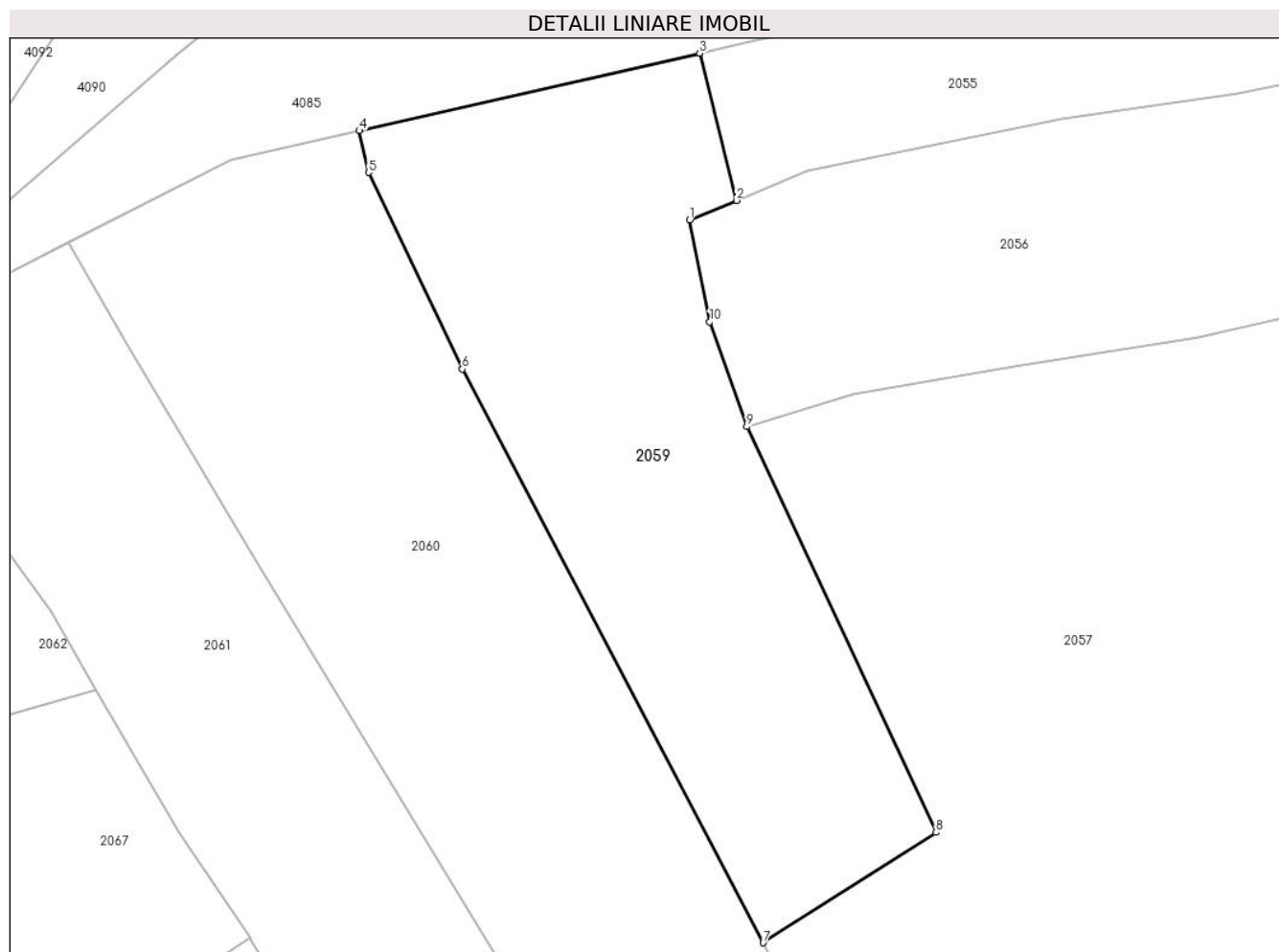

Date referitoare la teren

Crt	Categorie folosință	Intravilan	Suprafața (mp)	Tarla	Parcelă	Nr. topo	Observații / Referințe
1	pasune	NU	3.372	-	-	-	împădurită

Lungime Segmente

1) Valorile lungimilor segmentelor sunt obținute din proiecție în plan.

Punct început	X / Y	Punct sfârșit	X / Y	Lungime segment (** (m)
1	428.432,866 698.519,477	2	428.438,762 698.521,922	6.383
2	428.438,762 698.521,922	3	428.434,117 698.540,433	19.085
3	428.434,117 698.540,433	4	428.391,296 698.530,681	43.917
4	428.391,296 698.530,681	5	428.392,458 698.525,431	5.377
5	428.392,458 698.525,431	6	428.404,253 698.500,692	27.407

Punct început	X / Y	Punct sfârșit	X / Y	Lungime segment (** (m)
6	428.404,253 698.500,692	7	428.442,112 698.428,547	81.476
7	428.442,112 698.428,547	8	428.463,874 698.442,429	25.812
8	428.463,874 698.442,429	9	428.440,052 698.493,464	56.321
9	428.440,052 698.493,464	10	428.435,389 698.506,629	13.966
10	428.435,389 698.506,629	1	428.432,866 698.519,477	13.093

** Lungimile segmentelor sunt determinate în planul de proiecție Stereo 70 și sunt rotunjite la 1 milimetru.

*** Distanța dintre puncte este formată din segmente cumulate ce sunt mai mici decât valoarea 1 milimetru.

**DATE DESPRE IMOBILUL NR. 2060**

Oficiul de Cadastru și Publicitate Imobiliară MARAMURES
Biroul de Cadastru și Publicitate Imobiliară Sighetu Marmatiei

A. Partea I. Descrierea imobilului

TEREN Extravilan

Nr. CF vechi:1082-Văleni

Adresa: Jud. Maramures

Nr. Crt	Nr cadastral Nr. topografic	Suprafața* (mp)	Observații / Referințe
A1		6.434	Sector cadastral:98 Teren neimprejmuit; parte din nr. topografic 3428

B. Partea II. Proprietari și acte

Inscrieri privitoare la dreptul de proprietate și alte drepturi reale		Referințe
2060 / 11/08/2023		
Act Normativ nr. Legea nr. 7, din 13/03/1996 emis de PARLAMENTUL ROMÂNIEI;		
B1	Intabulare, drept de PROPRIETATE, dobandit prin Lege, cota actuala 1/1 1) NEIDENTIFICAT NEIDENTIFICAT	A1
Act Administrativ nr. Adeverința nr. 4694, din 04/08/2023 emis de PRIMĂRIA COMUNEI CĂLINEȘTI;		
B2	Se notează posesia faptică în favoarea lui 1) UTAN IOAN	A1

C. Partea III. SARCINI .

Inscrieri privind dezmembramintele dreptului de proprietate, drepturi reale de garanție și sarcini	Referințe
NU SUNT	

Anexa Nr. 1 La Partea I

Teren

Nr cadastral	Suprafața (mp)*	Observații / Referințe
	6.434	parte din nr. topografic 3428

* Suprafața este determinată în planul de proiecție Stereo 70.

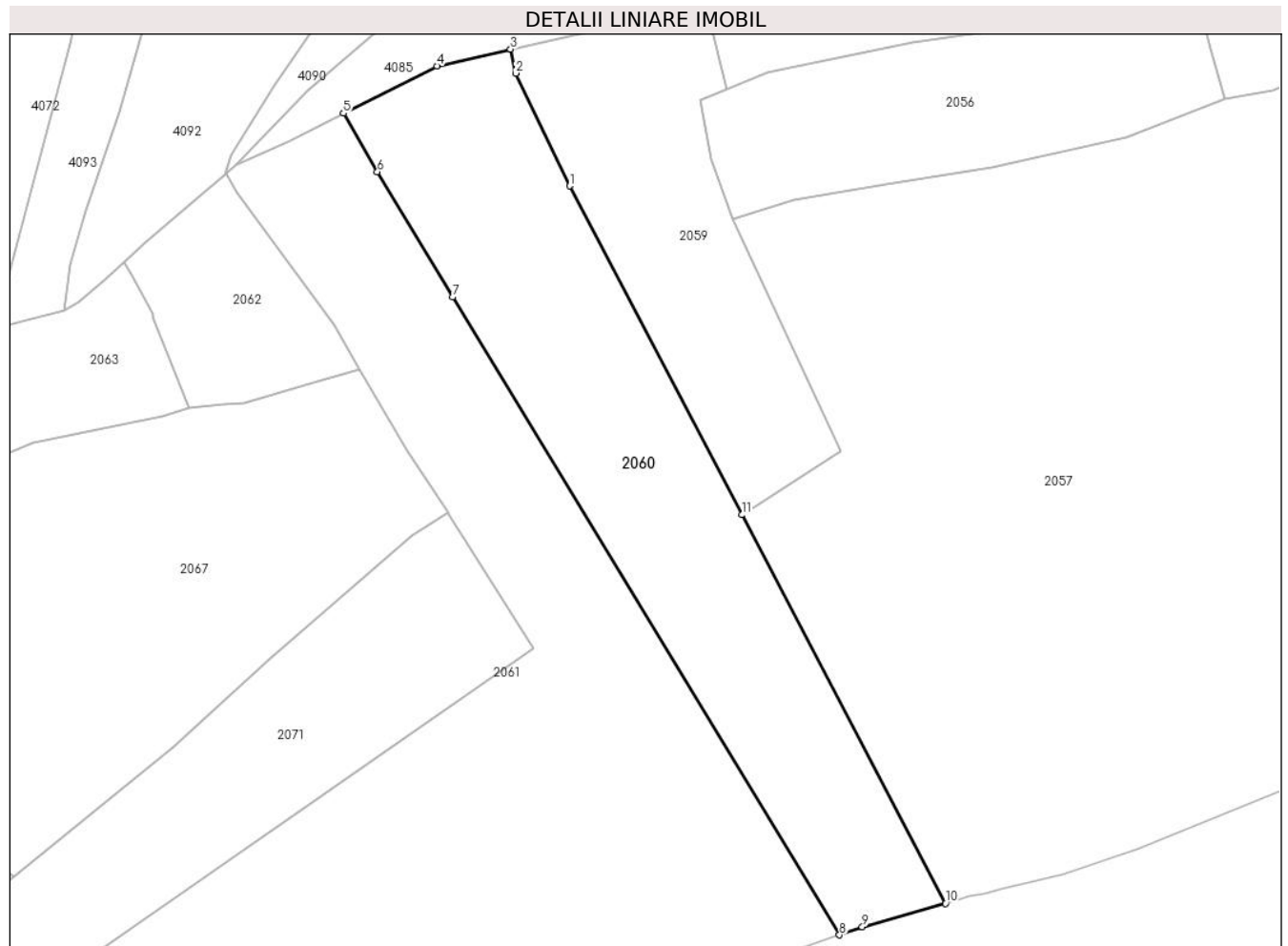

Date referitoare la teren

Crt	Categorie folosință	Intravilan	Suprafața (mp)	Tarla	Parcelă	Nr. topo	Observații / Referințe
1	pasune	NU	6.434	-	-	-	

Lungime Segmente

1) Valorile lungimilor segmentelor sunt obținute din proiecție în plan.

Punct început	X / Y	Punct sfârșit	X / Y	Lungime segment (** (m)
1	428.404,253 698.500,692	2	428.392,458 698.525,431	27.407
2	428.392,458 698.525,431	3	428.391,296 698.530,681	5.377
3	428.391,296 698.530,681	4	428.375,116 698.526,996	16.594
4	428.375,116 698.526,996	5	428.354,612 698.516,619	22.98
5	428.354,612 698.516,619	6	428.362,041 698.503,767	14.844

Punct început	X / Y	Punct sfârșit	X / Y	Lungime segment (** (m)
6	428.362,041 698.503,767	7	428.378,542 698.476,309	32.035
7	428.378,542 698.476,309	8	428.463,526 698.336,419	163.681
8	428.463,526 698.336,419	9	428.468,542 698.338,223	5.33
9	428.468,542 698.338,223	10	428.486,823 698.343,346	18.985
10	428.486,823 698.343,346	11	428.442,112 698.428,547	96.219
11	428.442,112 698.428,547	1	428.404,253 698.500,692	81.476

** Lungimile segmentelor sunt determinate în planul de proiecție Stereo 70 și sunt rotunjite la 1 milimetru.

*** Distanța dintre puncte este formată din segmente cumulate ce sunt mai mici decât valoarea 1 milimetru.

**DATE DESPRE IMOBILUL NR. 2061**

Oficiul de Cadastru și Publicitate Imobiliară MARAMURES
Biroul de Cadastru și Publicitate Imobiliară Sighetu Marmatiei

A. Partea I. Descrierea imobilului

TEREN Extravilan

Nr. CF vechi:1082-Văleni

Adresa: Jud. Maramures

Nr. Crt	Nr cadastral Nr. topografic	Suprafața* (mp)	Observații / Referințe
A1		15.092	Sector cadastral:98 Teren neimprejmuit; parte din nr. topografic 3428. Imobil traversat de limita unităților administrativ teritoriale Călinești și Bârsana.

B. Partea II. Proprietari și acte

Inscrieri privitoare la dreptul de proprietate și alte drepturi reale		Referințe
2061 / 09/05/2024		
Act Normativ nr. Legea 7, din 13/03/1996 emis de PARLAMENTUL ROMÂNIEI;		
B1	Intabulare, drept de PROPRIETATE, dobândit prin Lege, cota actuala 1/1 1) NEIDENTIFICAT NEIDENTIFICAT	A1
Act Normativ nr. Legea 7, din 13/03/1996 emis de PARLAMENTUL ROMÂNIEI;		
B2	se noteaza mențiunea „proprietar neidentificat,, în baza art.13 alin. 15 din Legea 7/1996	A1

C. Partea III. SARCINI .

Inscrieri privind dezmembramintele dreptului de proprietate, drepturi reale de garanție și sarcini	Referințe
NU SUNT	

Anexa Nr. 1 La Partea I

Teren

Nr cadastral	Suprafața (mp)*	Observații / Referințe
	15.092	parte din nr. topografic 3428. Imobil traversat de limita unităților administrativ teritoriale Călinești și Bârsana.

* Suprafața este determinată în planul de proiecție Stereo 70.

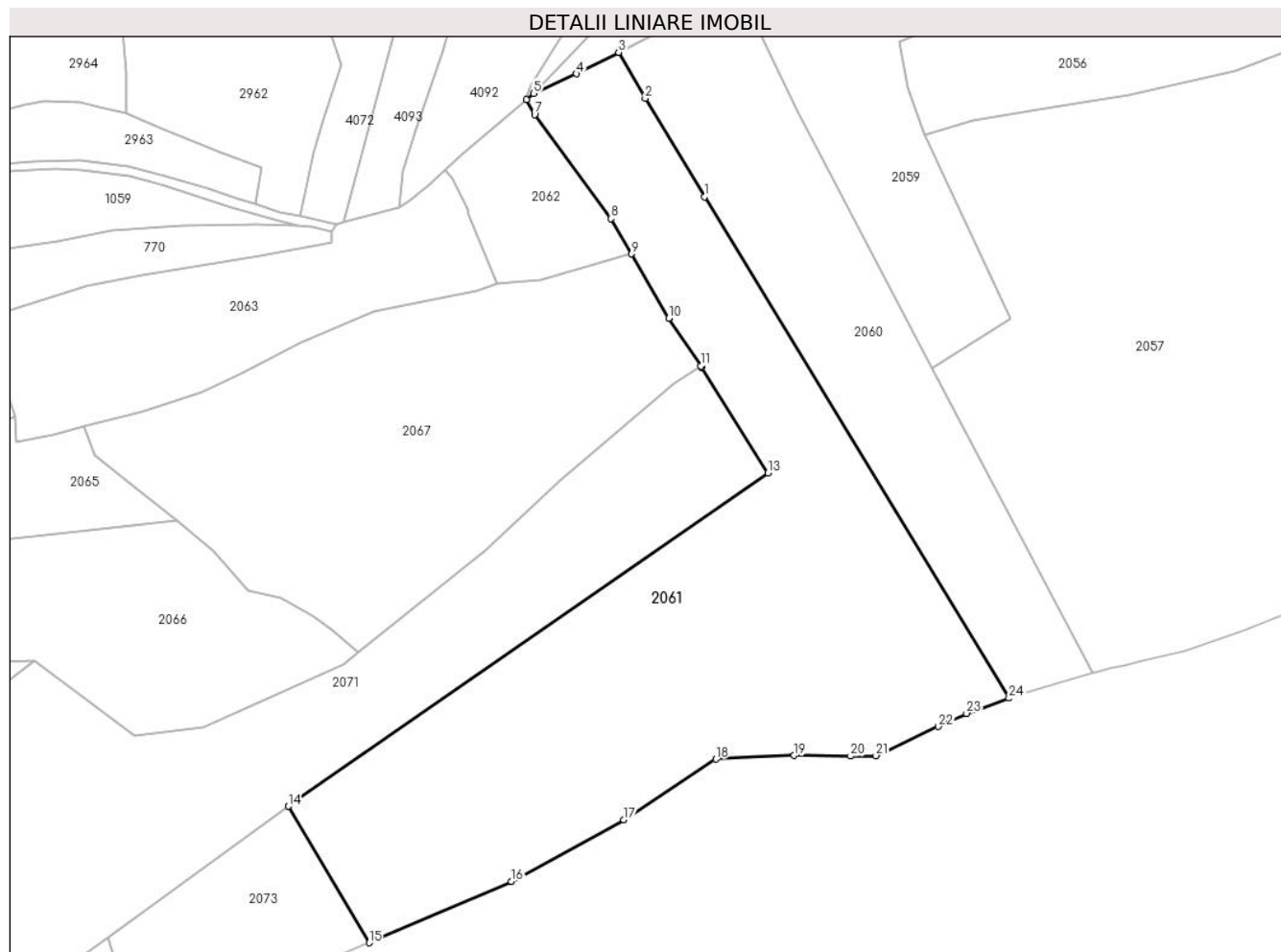

Date referitoare la teren

Crt	Categorie folosință	Intra vilan	Suprafața (mp)	Tarla	Parcelă	Nr. topo	Observații / Referințe
1	pasune	NU	15.092	-	-	-	împădurită

Lungime Segmente

1) Valorile lungimilor segmentelor sunt obținute din proiecție în plan.

Punct început	X / Y	Punct sfârșit	X / Y	Lungime segment (** (m)
1	428.378,542 698.476,309	2	428.362,041 698.503,767	32.035
3	428.354,612 698.516,619	4	428.342,788 698.510,634	13.253
5	428.330,943 698.505,159	6	428.328,94 698.503,494	2.604
7	428.331,146 698.499,253	8	428.352,482 698.470,208	36.04
9	428.358,178 698.460,406	10	428.368,6 698.442,472	20.743

Punct început	X / Y	Punct sfârșit	X / Y	Lungime segment (** (m)
2	428.362,041 698.503,767	3	428.354,612 698.516,619	14.844
4	428.342,788 698.510,634	5	428.330,943 698.505,159	13.049
6	428.328,94 698.503,494	7	428.331,146 698.499,253	4.78
8	428.352,482 698.470,208	9	428.358,178 698.460,406	11.336
10	428.368,6 698.442,472	11	428.377,503 698.429,149	16.023

Punct început	X / Y	Punct sfârșit	X / Y	Lungime segment (** (m)
11	428.377,503 698.429,149	12	428.377,732 698.428,806	0.412
13	428.396,22 698.399,27	14	428.262,467 698.306,272	162.907
15	428.284,956 698.268,179	16	428.324,73 698.285,281	43.295
17	428.355,988 698.302,524	18	428.381,752 698.319,425	30.813
19	428.403,603 698.320,42	20	428.419,353 698.320,279	15.75
21	428.426,433 698.320,381	22	428.443,865 698.328,512	19.235
23	428.451,692 698.332,162	24	428.463,526 698.336,419	12.576

Punct început	X / Y	Punct sfârșit	X / Y	Lungime segment (** (m)
12	428.377,732 698.428,806	13	428.396,22 698.399,27	34.845
14	428.262,467 698.306,272	15	428.284,956 698.268,179	44.236
16	428.324,73 698.285,281	17	428.355,988 698.302,524	35.698
18	428.381,752 698.319,425	19	428.403,603 698.320,42	21.874
20	428.419,353 698.320,279	21	428.426,433 698.320,381	7.081
22	428.443,865 698.328,512	23	428.451,692 698.332,162	8.636
24	428.463,526 698.336,419	1	428.378,542 698.476,309	163.681

** Lungimile segmentelor sunt determinate în planul de proiecție Stereo 70 și sunt rotunjite la 1 milimetru.

*** Distanța dintre puncte este formată din segmente cumulate ce sunt mai mici decât valoarea 1 milimetru.

**DATE DESPRE IMOBILUL NR. 2062**

Oficiul de Cadastru și Publicitate Imobiliară MARAMURES
Biroul de Cadastru și Publicitate Imobiliară Sighetu Marmatiei

A. Partea I. Descrierea imobilului

TEREN Extravilan

Nr. CF vechi:1082-Văleni

Adresa: Jud. Maramures

Nr. Crt	Nr cadastral Nr. topografic	Suprafața* (mp)	Observații / Referințe
A1		1.453	Sector cadastral:98 Teren neimprejmuit; parte din nr. topografic 3428. Imobil traversat de limita unităților administrativ teritoriale Călinești și Bârsana.

B. Partea II. Proprietari și acte

Inscrieri privitoare la dreptul de proprietate și alte drepturi reale		Referințe
2062 / 11/08/2023		
Act Normativ nr. Legea nr. 7, din 13/03/1996 emis de PARLAMENTUL ROMÂNIEI;		
B1	Intabulare, drept de PROPRIETATE, dobândit prin Lege, cota actuala 1/1 1) NEIDENTIFICAT NEIDENTIFICAT	A1
Act Administrativ nr. Adeverința nr. 4693, din 04/08/2023 emis de PRIMĂRIA COMUNEI CĂLINEȘTI;		
B2	Se notează posesia faptică în favoarea lui 1) UTAN IOAN	A1

C. Partea III. SARCINI .

Inscrieri privind dezmembramintele dreptului de proprietate, drepturi reale de garanție și sarcini	Referințe
NU SUNT	

Anexa Nr. 1 La Partea I

Teren

Nr cadastral	Suprafața (mp)*	Observații / Referințe
	1.453	parte din nr. topografic 3428. Imobil traversat de limita unităților administrativ teritoriale Călinești și Bârsana.

* Suprafața este determinată în planul de proiecție Stereo 70.

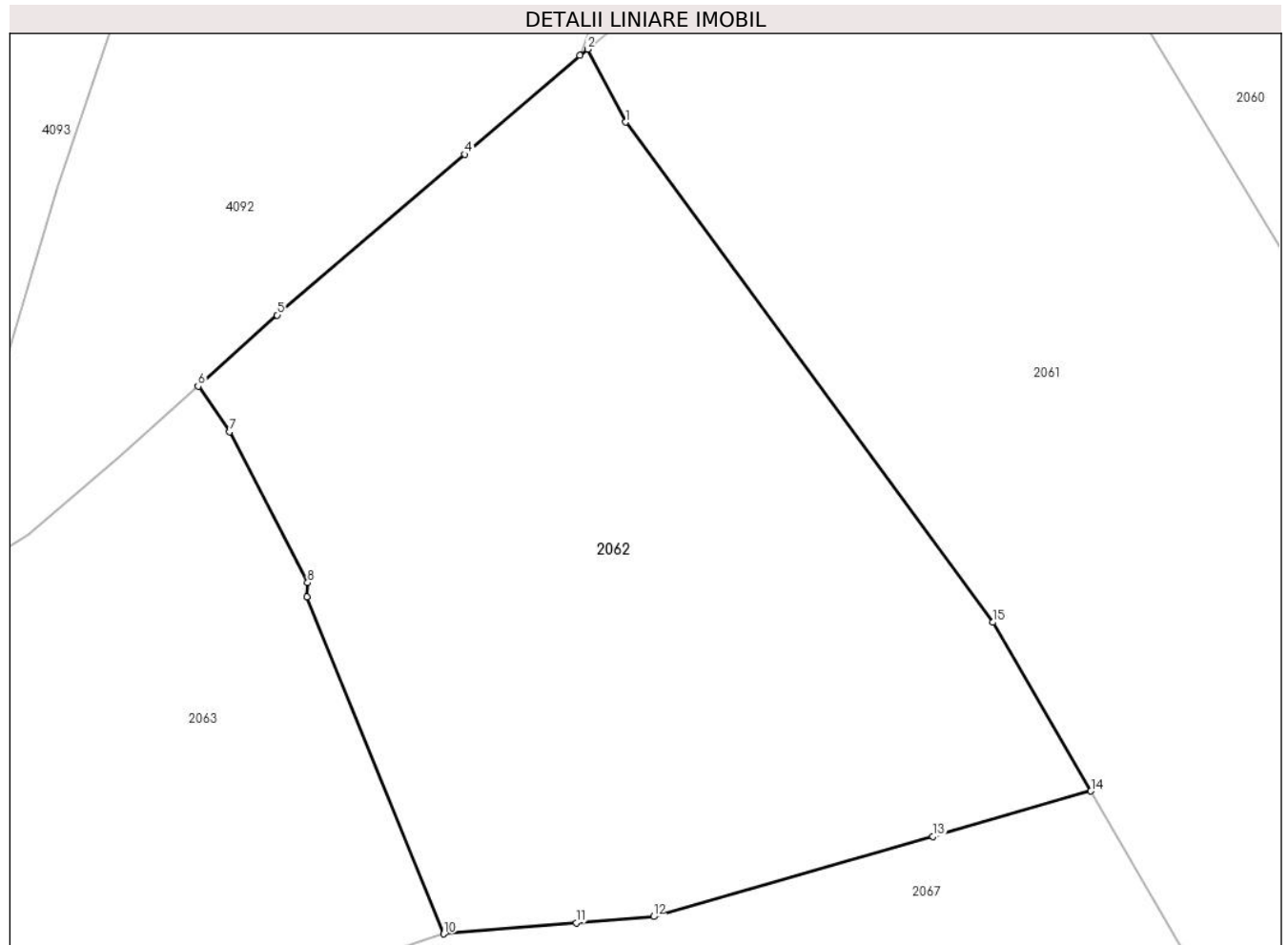

Date referitoare la teren

Crt	Categorie folosință	Intra vilan	Suprafața (mp)	Tarla	Parcelă	Nr. topo	Observații / Referințe
1	pasune	NU	1.453	-	-	-	

Lungime Segmente

1) Valorile lungimilor segmentelor sunt obținute din proiecție în plan.

Punct început	X / Y	Punct sfârșit	X / Y	Lungime segment (** (m)
1	428.331,146 698.499,253	2	428.328,94 698.503,494	4.78
2	428.328,94 698.503,494	3	428.328,501 698.503,129	0.571
3	428.328,501 698.503,129	4	428.321,819 698.497,385	8.812
4	428.321,819 698.497,385	5	428.310,912 698.488,053	14.354
5	428.310,912 698.488,053	6	428.306,318 698.483,928	6.175

Punct început	X / Y	Punct sfârșit	X / Y	Lungime segment (** (m)
6	428.306,318 698.483,928	7	428.308,147 698.481,272	3.225
7	428.308,147 698.481,272	8	428.312,674 698.472,512	9.861
8	428.312,674 698.472,512	9	428.312,655 698.471,693	0.819
9	428.312,655 698.471,693	10	428.320,578 698.452,114	21.121
10	428.320,578 698.452,114	11	428.328,286 698.452,751	7.734
11	428.328,286 698.452,751	12	428.332,776 698.453,125	4.506
12	428.332,776 698.453,125	13	428.348,984 698.457,771	16.861
13	428.348,984 698.457,771	14	428.358,178 698.460,406	9.564
14	428.358,178 698.460,406	15	428.352,482 698.470,208	11.336
15	428.352,482 698.470,208	1	428.331,146 698.499,253	36.04

** Lungimile segmentelor sunt determinate în planul de proiecție Stereo 70 și sunt rotunjite la 1 milimetru.

*** Distanța dintre puncte este formată din segmente cumulate ce sunt mai mici decât valoarea 1 milimetru.

**DATE DESPRE IMOBILUL NR. 2063**

Oficiul de Cadastru și Publicitate Imobiliară MARAMURES
Biroul de Cadastru și Publicitate Imobiliară Sighetu Marmatiei

A. Partea I. Descrierea imobilului

TEREN Extravilan

Nr. CF vechi:1082-Văleni

Adresa: Jud. Maramures

Nr. Crt	Nr cadastral Nr. topografic	Suprafața* (mp)	Observații / Referințe
A1		4.345	Sector cadastral:98 Teren neimprejmuit; parte din nr. topografic 3428. Imobil traversat de limita unităților administrativ teritoriale Călinești și Bârsana.

B. Partea II. Proprietari și acte

Inscrieri privitoare la dreptul de proprietate și alte drepturi reale		Referințe
2063 / 11/08/2023		
Act Normativ nr. Legea nr. 7, din 13/03/1996 emis de PARLAMENTUL ROMÂNIEI;		
B1	Intabulare, drept de PROPRIETATE, dobândit prin Lege, cota actuala 1/1 1) NEIDENTIFICAT NEIDENTIFICAT	A1
Act Administrativ nr. Adeverința nr. 4692, din 04/08/2023 emis de PRIMĂRIA COMUNEI CĂLINEȘTI;		
B2	Se notează posesia faptică în favoarea lui 1) VANCEA PETRU	A1

C. Partea III. SARCINI .

Inscrieri privind dezmembramintele dreptului de proprietate, drepturi reale de garanție și sarcini	Referințe
NU SUNT	

Anexa Nr. 1 La Partea I

Teren

Nr cadastral	Suprafața (mp)*	Observații / Referințe
	4.345	parte din nr. topografic 3428. Imobil traversat de limita unităților administrativ teritoriale Călinești și Bârsana.

* Suprafața este determinată în planul de proiecție Stereo 70.

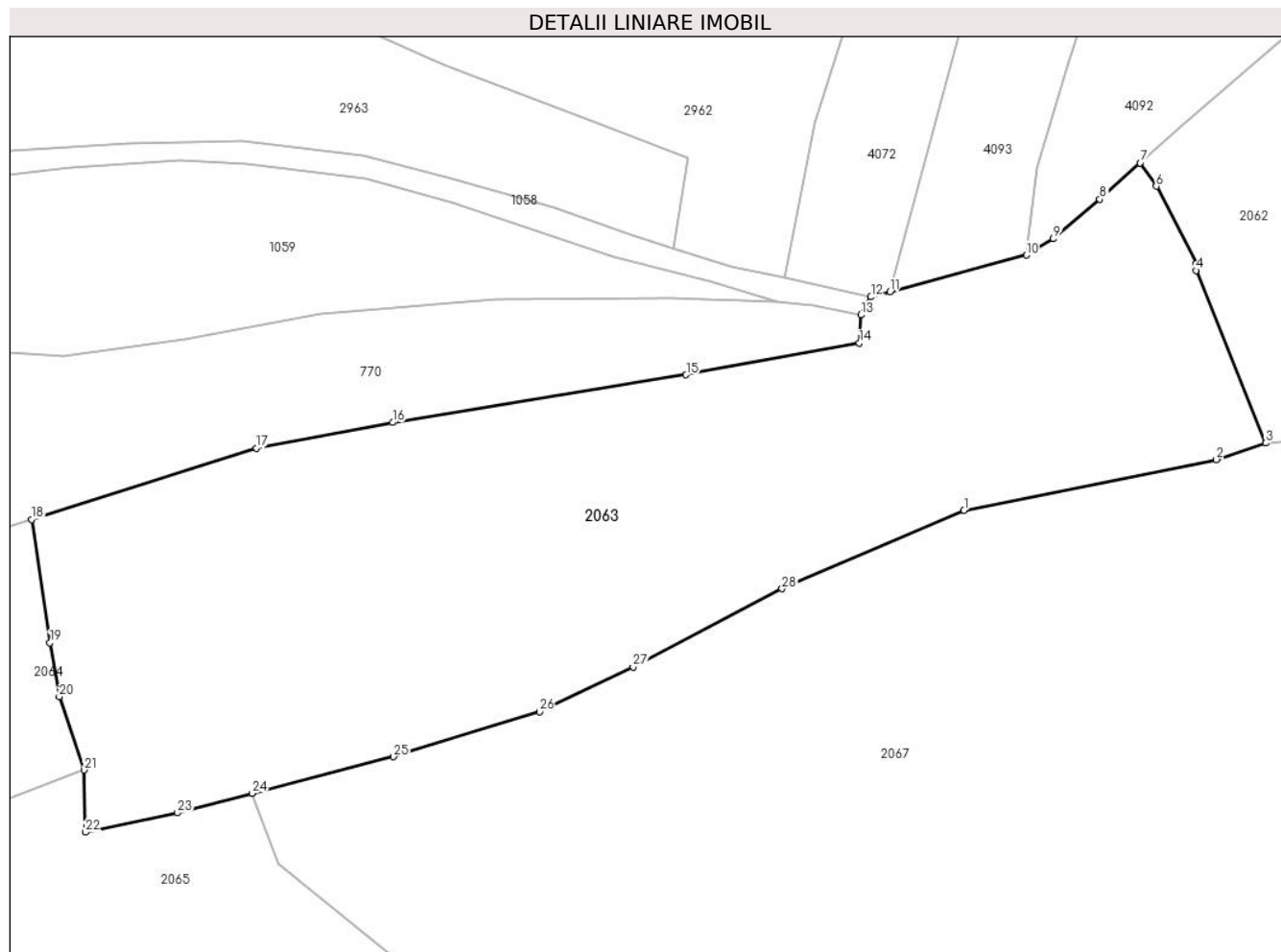

Date referitoare la teren

Crt	Categorie folosință	Intra vilan	Suprafața (mp)	Tarla	Parcelă	Nr. topo	Observații / Referințe
1	pasune	NU	4.345	-	-	-	

Lungime Segmente

1) Valorile lungimilor segmentelor sunt obținute din proiecție în plan.

Punct început	X / Y	Punct sfârșit	X / Y	Lungime segment (** (m)
1	428.286,299 698.444,471	2	428.314,972 698.450,235	29.247
3	428.320,578 698.452,114	4	428.312,655 698.471,693	21.121
5	428.312,674 698.472,512	6	428.308,147 698.481,272	9.861
7	428.306,318 698.483,928	8	428.301,723 698.479,802	6.175
9	428.296,456 698.475,311	10	428.293,376 698.473,459	3.594

Punct început	X / Y	Punct sfârșit	X / Y	Lungime segment (** (m)
2	428.314,972 698.450,235	3	428.320,578 698.452,114	5.913
4	428.312,655 698.471,693	5	428.312,674 698.472,512	0.819
6	428.308,147 698.481,272	7	428.306,318 698.483,928	3.225
8	428.301,723 698.479,802	9	428.296,456 698.475,311	6.922
10	428.293,376 698.473,459	11	428.277,902 698.469,289	16.026

Punct început	X / Y	Punct sfârșit	X / Y	Lungime segment (** (m))
11	428.277,902 698.469,289	12	428.275,733 698.468,704	2.247
13	428.274,617 698.466,651	14	428.274,417 698.463,455	3.202
15	428.254,736 698.459,853	16	428.221,412 698.454,442	33.76
17	428.205,926 698.451,511	18	428.180,391 698.443,429	26.783
19	428.182,48 698.429,433	20	428.183,533 698.423,291	6.232
21	428.186,339 698.414,967	22	428.186,502 698.407,899	7.07
23	428.196,961 698.410,097	24	428.205,42 698.412,315	8.745
25	428.221,489 698.416,477	26	428.238,069 698.421,573	17.345
27	428.248,723 698.426,685	28	428.265,632 698.435,549	19.091

Punct început	X / Y	Punct sfârșit	X / Y	Lungime segment (** (m))
12	428.275,733 698.468,704	13	428.274,617 698.466,651	2.337
14	428.274,417 698.463,455	15	428.254,736 698.459,853	20.008
16	428.221,412 698.454,442	17	428.205,926 698.451,511	15.761
18	428.180,391 698.443,429	19	428.182,48 698.429,433	14.151
20	428.183,533 698.423,291	21	428.186,339 698.414,967	8.784
22	428.186,502 698.407,899	23	428.196,961 698.410,097	10.687
24	428.205,42 698.412,315	25	428.221,489 698.416,477	16.599
26	428.238,069 698.421,573	27	428.248,723 698.426,685	11.817
28	428.265,632 698.435,549	1	428.286,299 698.444,471	22.511

** Lungimile segmentelor sunt determinate în planul de proiecție Stereo 70 și sunt rotunjite la 1 milimetru.

*** Distanța dintre puncte este formată din segmente cumulate ce sunt mai mici decât valoarea 1 milimetru.

**DATE DESPRE IMOBILUL NR. 2064**

Oficiul de Cadastru și Publicitate Imobiliară MARAMURES
Biroul de Cadastru și Publicitate Imobiliară Sighetu Marmatiei

A. Partea I. Descrierea imobilului

TEREN Extravilan

Nr. CF vechi:1082-Văleni

Adresa: Jud. Maramures

Nr. Crt	Nr cadastral Nr. topografic	Suprafața* (mp)	Observații / Referințe
A1		2.068	Sector cadastral:98 Teren neimprejmuit; parte din nr. topografic 3428.

B. Partea II. Proprietari și acte

Inscrieri privitoare la dreptul de proprietate și alte drepturi reale	Referințe
2064 / 11/08/2023	
Act Administrativ nr. Titlu de proprietate nr.17763, din 19/09/2018 emis de COMISIA JUDEȚEANĂ MARAMUREȘ;	
B1 Intabulare, drept de PROPRIETATE în baza legii 247/2005, dobandit prin Reconstituire, cota actuala 1/1 1) OANCE IOAN	A1

C. Partea III. SARCINI .

Inscrieri privind dezmembramintele dreptului de proprietate, drepturi reale de garanție și sarcini	Referințe
NU SUNT	

Anexa Nr. 1 La Partea I

Teren

Nr cadastral	Suprafața (mp)*	Observații / Referințe
	2.068	parte din nr. topografic 3428.

* Suprafața este determinată în planul de proiecție Stereo 70.

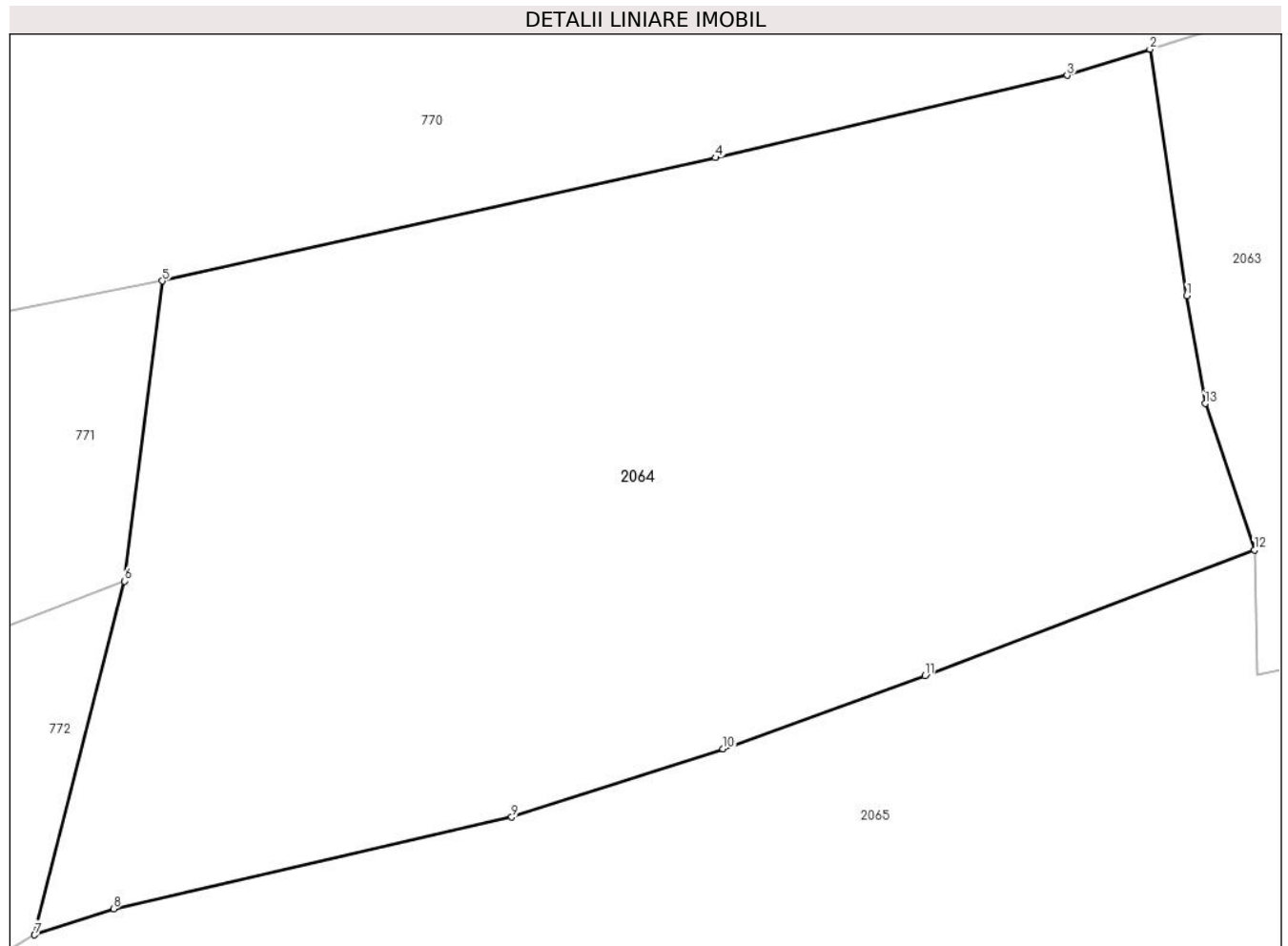

Date referitoare la teren

Crt	Categorie folosință	Intra vilan	Suprafața (mp)	Tarla	Parcelă	Nr. topo	Observații / Referințe
1	pasune	NU	2.068	-	-	-	

Lungime Segmente

1) Valorile lungimilor segmentelor sunt obținute din proiecție în plan.

Punct început	X / Y	Punct sfârșit	X / Y	Lungime segment (** (m)
1	428.182,48 698.429,433	2	428.180,391 698.443,429	14.151
2	428.180,391 698.443,429	3	428.175,679 698.441,938	4.942
3	428.175,679 698.441,938	4	428.155,674 698.437,262	20.544
4	428.155,674 698.437,262	5	428.124,186 698.430,26	32.257
5	428.124,186 698.430,26	6	428.122,033 698.413,201	17.194

Punct început	X / Y	Punct sfârșit	X / Y	Lungime segment (** (m)
6	428.122,033 698.413,201	7	428.116,926 698.393,099	20.741
7	428.116,926 698.393,099	8	428.121,421 698.394,58	4.733
8	428.121,421 698.394,58	9	428.144,079 698.399,789	23.249
9	428.144,079 698.399,789	10	428.156,105 698.403,667	12.636
10	428.156,105 698.403,667	11	428.167,585 698.407,839	12.214
11	428.167,585 698.407,839	12	428.186,339 698.414,967	20.063
12	428.186,339 698.414,967	13	428.183,533 698.423,291	8.784
13	428.183,533 698.423,291	1	428.182,48 698.429,433	6.232

** Lungimile segmentelor sunt determinate în planul de proiecție Stereo 70 și sunt rotunjite la 1 milimetru.

*** Distanța dintre puncte este formată din segmente cumulate ce sunt mai mici decât valoarea 1 milimetru.

**DATE DESPRE IMOBILUL NR. 2065**

Oficiul de Cadastru și Publicitate Imobiliară MARAMURES
Biroul de Cadastru și Publicitate Imobiliară Sighetu Marmatiei

A. Partea I. Descrierea imobilului

TEREN Extravilan

Nr. CF vechi:807-Văleni

Adresa: Jud. Maramures

Nr. Crt	Nr cadastral Nr. topografic	Suprafața* (mp)	Observații / Referințe
A1		2.766	Sector cadastral:98 Teren neimprejmuit; parte din nr. topografic 3420

B. Partea II. Proprietari și acte

Inscrieri privitoare la dreptul de proprietate și alte drepturi reale		Referințe
2065 / 11/08/2023		
Act Normativ nr. Legea nr. 7, din 13/03/1996 emis de PARLAMENTUL ROMÂNIEI;		
B1	Intabulare, drept de PROPRIETATE, dobandit prin Lege, cota actuala 1/1 1) NEIDENTIFICAT NEIDENTIFICAT	A1
Act Administrativ nr. Adeverința nr. 4691, din 04/08/2023 emis de PRIMĂRIA COMUNEI CĂLINEȘTI;		
B2	Se notează posesia faptică în favoarea lui 1) NEMEȘ IOAN	A1

C. Partea III. SARCINI .

Inscrieri privind dezmembramintele dreptului de proprietate, drepturi reale de garanție și sarcini	Referințe
NU SUNT	

Anexa Nr. 1 La Partea I

Teren

Nr cadastral	Suprafața (mp)*	Observații / Referințe
	2.766	parte din nr. topografic 3420

* Suprafața este determinată în planul de proiecție Stereo 70.

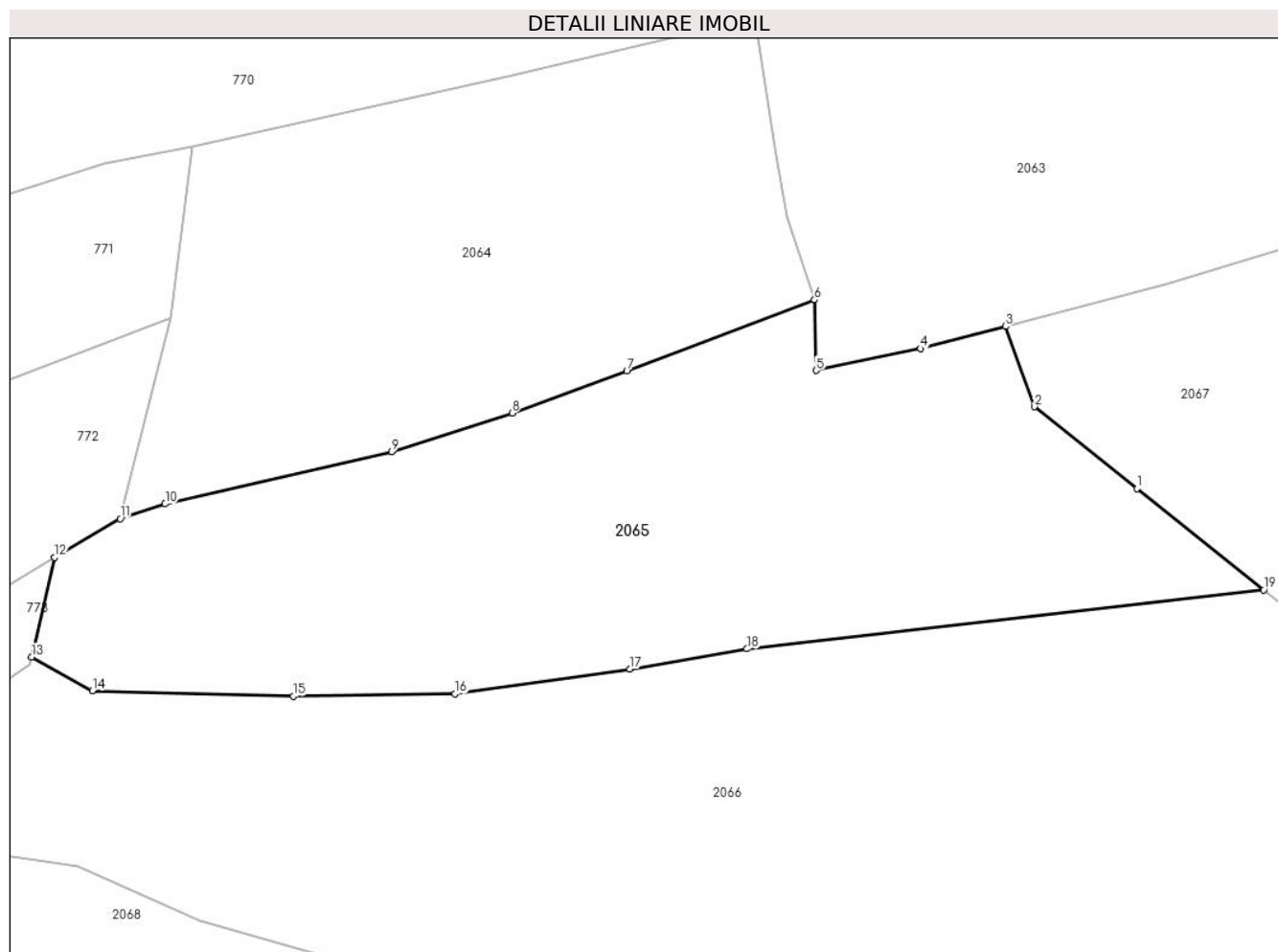

Date referitoare la teren

Crt	Categorie folosință	Intra vilan	Suprafața (mp)	Tarla	Parcelă	Nr. topo	Observații / Referințe
1	pașune	NU	2.766	-	-	-	împădurită

Lungime Segmente

1) Valorile lungimilor segmentelor sunt obținute din proiecție în plan.

Punct început	X / Y	Punct sfârșit	X / Y	Lungime segment (** (m)
1	428.218,573 698.396,107	2	428.208,358 698.404,284	13.085
2	428.208,358 698.404,284	3	428.205,42 698.412,315	8.552
3	428.205,42 698.412,315	4	428.196,961 698.410,097	8.745
4	428.196,961 698.410,097	5	428.186,502 698.407,899	10.687
5	428.186,502 698.407,899	6	428.186,339 698.414,967	7.07

Punct început	X / Y	Punct sfârșit	X / Y	Lungime segment (** (m)
6	428.186,339 698.414,967	7	428.167,585 698.407,839	20.063
7	428.167,585 698.407,839	8	428.156,105 698.403,667	12.214
8	428.156,105 698.403,667	9	428.144,079 698.399,789	12.636
9	428.144,079 698.399,789	10	428.121,421 698.394,58	23.249
10	428.121,421 698.394,58	11	428.116,926 698.393,099	4.733
11	428.116,926 698.393,099	12	428.110,355 698.389,227	7.627
12	428.110,355 698.389,227	13	428.108,076 698.379,278	10.207
13	428.108,076 698.379,278	14	428.114,151 698.375,925	6.938
14	428.114,151 698.375,925	15	428.134,264 698.375,369	20.121
15	428.134,264 698.375,369	16	428.150,408 698.375,591	16.146
16	428.150,408 698.375,591	17	428.167,875 698.378,091	17.645
17	428.167,875 698.378,091	18	428.179,589 698.380,094	11.884
18	428.179,589 698.380,094	19	428.231,254 698.385,983	51.999
19	428.231,254 698.385,983	1	428.218,573 698.396,107	16.226

** Lungimile segmentelor sunt determinate în planul de proiecție Stereo 70 și sunt rotunjite la 1 milimetru.

*** Distanța dintre puncte este formată din segmente cumulate ce sunt mai mici decât valoarea 1 milimetru.

**DATE DESPRE IMOBILUL NR. 2066**

Oficiul de Cadastru și Publicitate Imobiliară MARAMURES
Biroul de Cadastru și Publicitate Imobiliară Sighetu Marmatiei

A. Partea I. Descrierea imobilului

TEREN Extravilan

Nr. CF vechi:807-Văleni

Adresa: Jud. Maramures

Nr. Crt	Nr cadastral Nr. topografic	Suprafața* (mp)	Observații / Referințe
A1		5.949	Sector cadastral:98 Teren neimprejmuit; parte din nr. topografic 3420

B. Partea II. Proprietari și acte

Inscrieri privitoare la dreptul de proprietate și alte drepturi reale		Referințe
2066 / 11/08/2023		
Act Normativ nr. Legea nr. 7, din 13/03/1996 emis de PARLAMENTUL ROMÂNIEI;		
B1	Intabulare, drept de PROPRIETATE, dobandit prin Lege, cota actuala 1/1 1) NEIDENTIFICAT NEIDENTIFICAT	A1
Act Administrativ nr. Adeverința nr. 4690, din 04/08/2023 emis de PRIMĂRIA COMUNEI CĂLINEȘTI;		
B2	Se notează posesia faptică în favoarea lui 1) GODJA IOAN	A1

C. Partea III. SARCINI .

Inscrieri privind dezmembramintele dreptului de proprietate, drepturi reale de garanție și sarcini	Referințe
NU SUNT	

Anexa Nr. 1 La Partea I

Teren

Nr cadastral	Suprafața (mp)*	Observații / Referințe
	5.949	parte din nr. topografic 3420

* Suprafața este determinată în planul de proiecție Stereo 70.

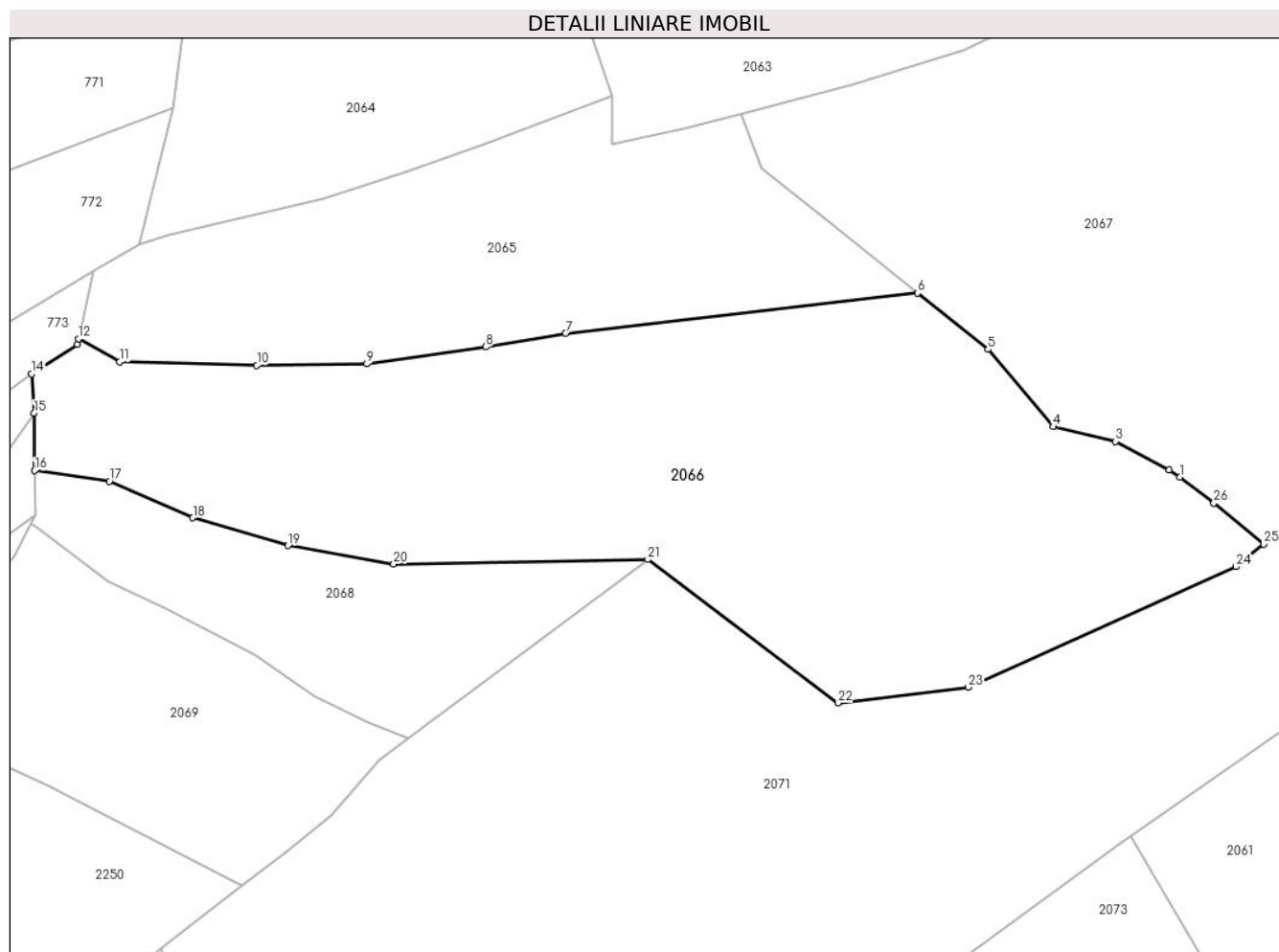

Date referitoare la teren

Crt	Categorie folosință	Intravilan	Suprafața (mp)	Tarla	Parcelă	Nr. topo	Observații / Referințe
1	pasune	NU	5.949	-	-	-	împădurită

Lungime Segmente

1) Valorile lungimilor segmentelor sunt obținute din proiecție în plan.

Punct început	X / Y	Punct sfârșit	X / Y	Lungime segment (** (m)
1	428.269,741 698.358,979	2	428.268,211 698.360,029	1.856
3	428.260,292 698.364,244	4	428.251,192 698.366,384	9.348
5	428.241,597 698.377,726	6	428.231,254 698.385,983	13.235
7	428.179,589 698.380,094	8	428.167,875 698.378,091	11.884
9	428.150,408 698.375,591	10	428.134,264 698.375,369	16.146

Punct început	X / Y	Punct sfârșit	X / Y	Lungime segment (** (m)
2	428.268,211 698.360,029	3	428.260,292 698.364,244	8.971
4	428.251,192 698.366,384	5	428.241,597 698.377,726	14.856
6	428.231,254 698.385,983	7	428.179,589 698.380,094	51.999
8	428.167,875 698.378,091	9	428.150,408 698.375,591	17.645
10	428.134,264 698.375,369	11	428.114,151 698.375,925	20.121

Punct început	X / Y	Punct sfârșit	X / Y	Lungime segment (** (m)
11	428.114,151 698.375,925	12	428.108,076 698.379,278	6.938
13	428.107,899 698.378,503	14	428.101,203 698.374,106	8.011
15	428.101,582 698.368,378	16	428.101,65 698.359,949	8.429
17	428.112,634 698.358,373	18	428.124,883 698.353,009	13.372
19	428.138,804 698.348,93	20	428.154,362 698.346,212	15.794
21	428.191,663 698.346,897	22	428.219,613 698.325,857	34.984
23	428.238,712 698.328,159	24	428.278,019 698.345,852	43.105
25	428.282,073 698.349,139	26	428.274,745 698.355,162	9.486

Punct început	X / Y	Punct sfârșit	X / Y	Lungime segment (** (m)
12	428.108,076 698.379,278	13	428.107,899 698.378,503	0.795
14	428.101,203 698.374,106	15	428.101,582 698.368,378	5.741
16	428.101,65 698.359,949	17	428.112,634 698.358,373	11.097
18	428.124,883 698.353,009	19	428.138,804 698.348,93	14.506
20	428.154,362 698.346,212	21	428.191,663 698.346,897	37.307
22	428.219,613 698.325,857	23	428.238,712 698.328,159	19.237
24	428.278,019 698.345,852	25	428.282,073 698.349,139	5.22
26	428.274,745 698.355,162	1	428.269,741 698.358,979	6.294

** Lungimile segmentelor sunt determinate în planul de proiecție Stereo 70 și sunt rotunjite la 1 milimetru.

*** Distanța dintre puncte este formată din segmente cumulate ce sunt mai mici decât valoarea 1 milimetru.

**DATE DESPRE IMOBILUL NR. 2067**

Oficiul de Cadastru și Publicitate Imobiliară MARAMURES
Biroul de Cadastru și Publicitate Imobiliară Sighetu Marmatiei

A. Partea I. Descrierea imobilului

TEREN Extravilan

Nr. CF vechi:807-Văleni

Adresa: Jud. Maramures

Nr. Crt	Nr cadastral Nr. topografic	Suprafața* (mp)	Observații / Referințe
A1		9.544	Sector cadastral:98 Teren neimprejmuit; parte din nr. topografic 3420

B. Partea II. Proprietari și acte

Inscrieri privitoare la dreptul de proprietate și alte drepturi reale		Referințe
2067 / 11/08/2023		
Act Normativ nr. Legea nr. 7, din 13/03/1996 emis de PARLAMENTUL ROMÂNIEI;		
B1	Intabulare, drept de PROPRIETATE, dobandit prin Lege, cota actuala 1/1 1) NEIDENTIFICAT NEIDENTIFICAT	A1
Act Administrativ nr. Adeverința nr. 4689, din 04/08/2023 emis de PRIMĂRIA COMUNEI CĂLINEȘTI;		
B2	Se notează posesia faptică în favoarea lui 1) GULIN GHEORGHE	A1

C. Partea III. SARCINI .

Inscrieri privind dezmembramintele dreptului de proprietate, drepturi reale de garanție și sarcini	Referințe
NU SUNT	

Anexa Nr. 1 La Partea I

Teren

Nr cadastral	Suprafața (mp)*	Observații / Referințe
	9.544	parte din nr. topografic 3420

* Suprafața este determinată în planul de proiecție Stereo 70.

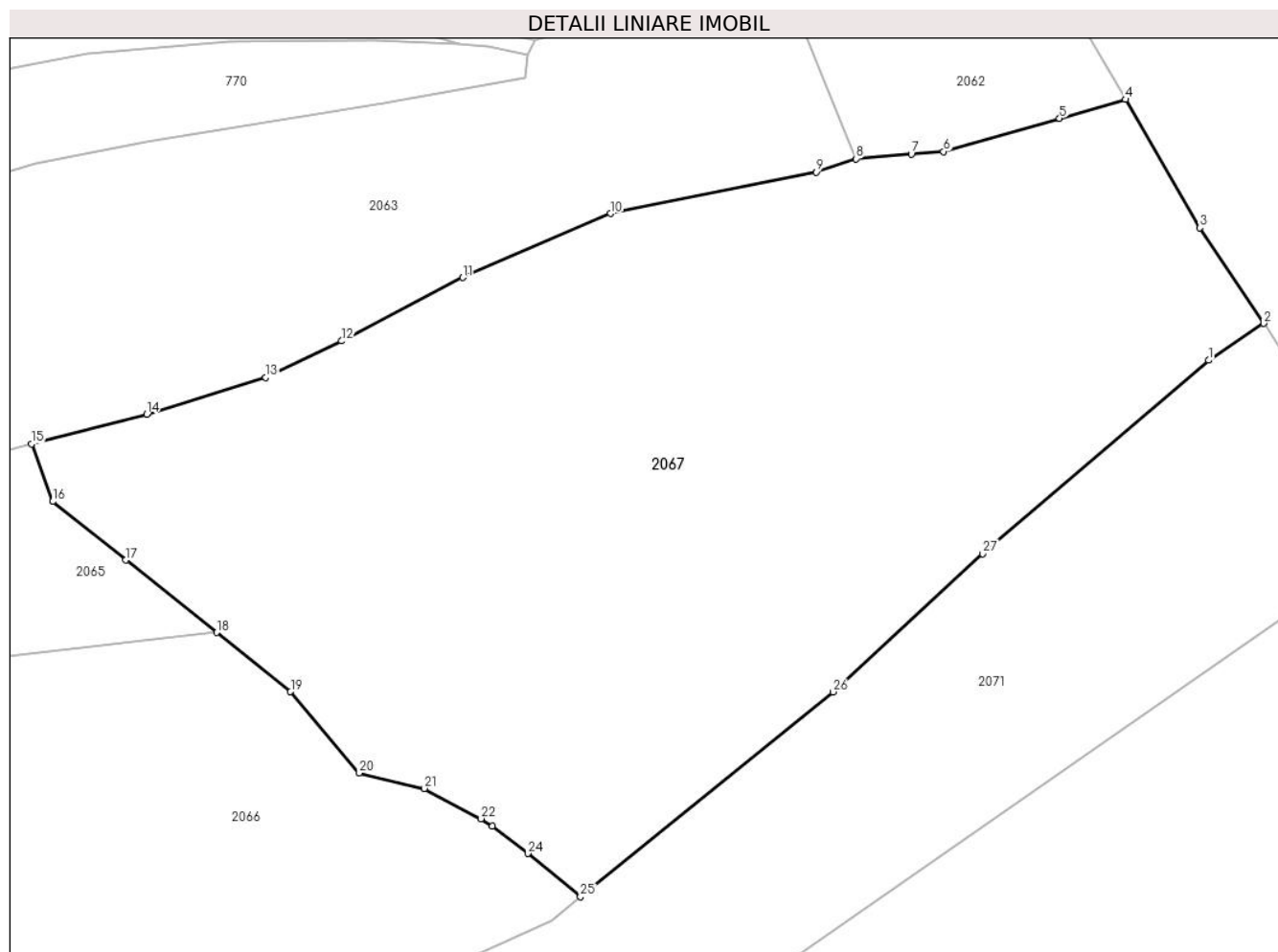

Date referitoare la teren

Crt	Categorie folosință	Intra vilan	Suprafața (mp)	Tarla	Parcelă	Nr. topo	Observații / Referințe
1	pasune	NU	9.544	-	-	-	împădurită

Lungime Segmente

1) Valorile lungimilor segmentelor sunt obținute din proiecție în plan.

Punct început	X / Y	Punct sfârșit	X / Y	Lungime segment (** (m)
1	428.369,806 698.424,006	2	428.377,503 698.429,149	9.257
3	428.368,6 698.442,472	4	428.358,178 698.460,406	20.743
5	428.348,984 698.457,771	6	428.332,776 698.453,125	16.861
7	428.328,286 698.452,751	8	428.320,578 698.452,114	7.734
9	428.314,972 698.450,235	10	428.286,299 698.444,471	29.247

Punct început	X / Y	Punct sfârșit	X / Y	Lungime segment (** (m)
2	428.377,503 698.429,149	3	428.368,6 698.442,472	16.023
4	428.358,178 698.460,406	5	428.348,984 698.457,771	9.564
6	428.332,776 698.453,125	7	428.328,286 698.452,751	4.506
8	428.320,578 698.452,114	9	428.314,972 698.450,235	5.913
10	428.286,299 698.444,471	11	428.265,632 698.435,549	22.511

Punct început	X / Y	Punct sfârșit	X / Y	Lungime segment (** (m)
11	428.265,632 698.435,549	12	428.248,723 698.426,685	19.091
13	428.238,069 698.421,573	14	428.221,489 698.416,477	17.345
15	428.205,42 698.412,315	16	428.208,358 698.404,284	8.552
17	428.218,573 698.396,107	18	428.231,254 698.385,983	16.226
19	428.241,597 698.377,726	20	428.251,192 698.366,384	14.856
21	428.260,292 698.364,244	22	428.268,211 698.360,029	8.971
23	428.269,741 698.358,979	24	428.274,745 698.355,162	6.294
25	428.282,073 698.349,139	26	428.317,325 698.377,722	45.383
27	428.338,25 698.396,975	1	428.369,806 698.424,006	41.551

Punct început	X / Y	Punct sfârșit	X / Y	Lungime segment (** (m)
12	428.248,723 698.426,685	13	428.238,069 698.421,573	11.817
14	428.221,489 698.416,477	15	428.205,42 698.412,315	16.599
16	428.208,358 698.404,284	17	428.218,573 698.396,107	13.085
18	428.231,254 698.385,983	19	428.241,597 698.377,726	13.235
20	428.251,192 698.366,384	21	428.260,292 698.364,244	9.348
22	428.268,211 698.360,029	23	428.269,741 698.358,979	1.856
24	428.274,745 698.355,162	25	428.282,073 698.349,139	9.486
26	428.317,325 698.377,722	27	428.338,25 698.396,975	28.435

** Lungimile segmentelor sunt determinate în planul de proiecție Stereo 70 și sunt rotunjite la 1 milimetru.

*** Distanța dintre puncte este formată din segmente cumulate ce sunt mai mici decât valoarea 1 milimetru.

**DATE DESPRE IMOBILUL NR. 2068**

Oficiul de Cadastru și Publicitate Imobiliară MARAMURES
Biroul de Cadastru și Publicitate Imobiliară Sighetu Marmatiei

A. Partea I. Descrierea imobilului

TEREN Extravilan

Nr. CF vechi:807-Văleni

Adresa: Jud. Maramures

Nr. Crt	Nr cadastral Nr. topografic	Suprafața* (mp)	Observații / Referințe
A1		1.399	Sector cadastral:98 Teren neimprejmuit; parte din nr. topografic 3420

B. Partea II. Proprietari și acte

Inscrieri privitoare la dreptul de proprietate și alte drepturi reale		Referințe
2068 / 11/08/2023		
Act Normativ nr. Legea nr. 7, din 13/03/1996 emis de PARLAMENTUL ROMÂNIEI;		
B1	Intabulare, drept de PROPRIETATE, dobandit prin Lege, cota actuala 1/1 1) NEIDENTIFICAT NEIDENTIFICAT	A1
Act Administrativ nr. Adeverința nr. 4688, din 04/08/2023 emis de PRIMĂRIA COMUNEI CĂLINEȘTI;		
B2	Se notează posesia faptică în favoarea lui 1) NEMEȘ IOAN	A1

C. Partea III. SARCINI .

Inscrieri privind dezmembramintele dreptului de proprietate, drepturi reale de garanție și sarcini	Referințe
NU SUNT	

Anexa Nr. 1 La Partea I

Teren

Nr cadastral	Suprafața (mp)*	Observații / Referințe
	1.399	parte din nr. topografic 3420

* Suprafața este determinată în planul de proiecție Stereo 70.

DETALII LINIARE IMOBIL

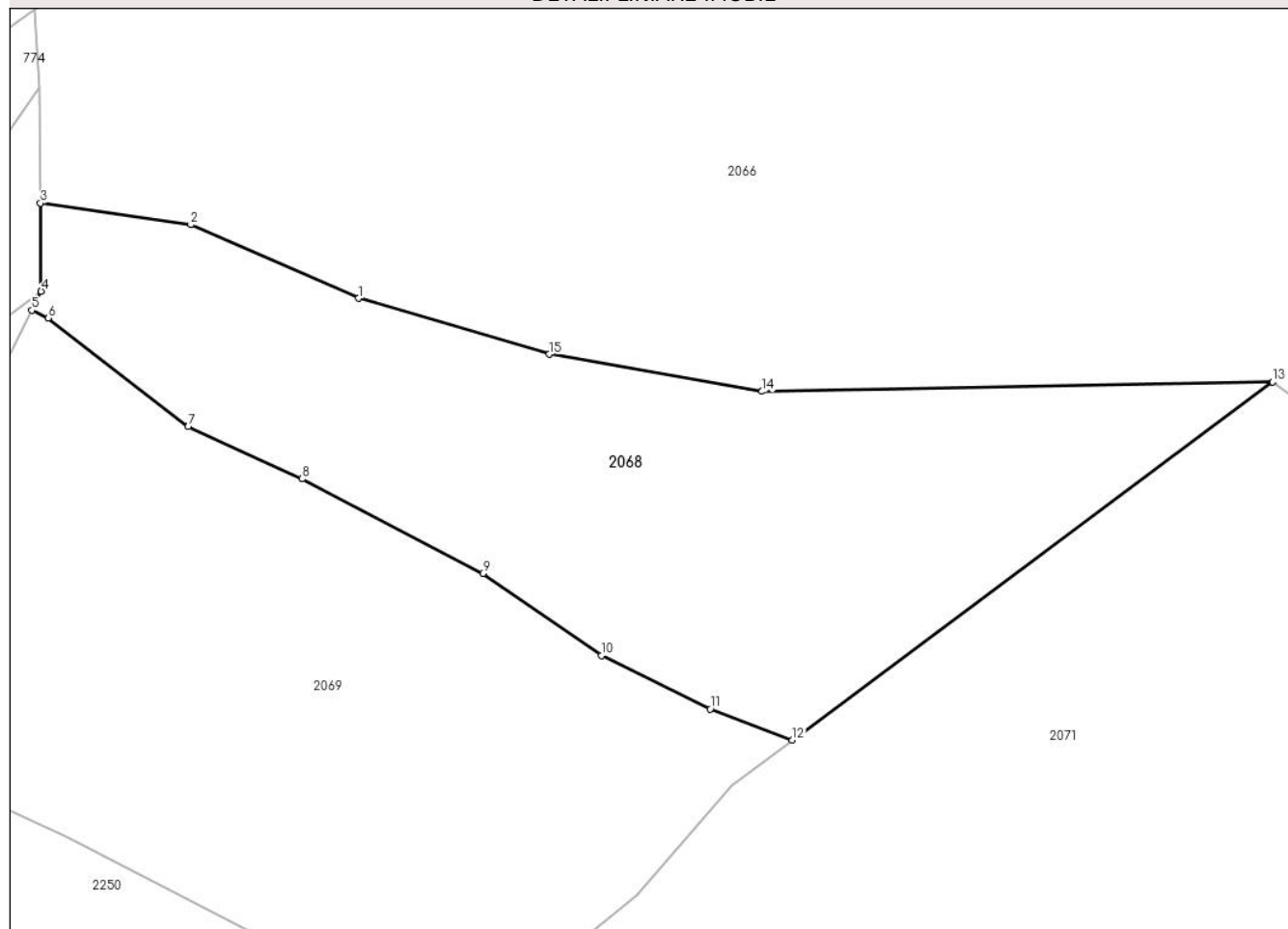

Date referitoare la teren

Crt	Categorie folosință	Intravilan	Suprafața (mp)	Tarla	Parcelă	Nr. topo	Observații / Referințe
1	pasune	NU	1.399	-	-	-	

Lungime Segmente

1) Valorile lungimilor segmentelor sunt obținute din proiecție în plan.

Punct început	X / Y	Punct sfârșit	X / Y	Lungime segment (** (m)
1	428.124,883 698.353,009	2	428.112,634 698.358,373	13.372
2	428.112,634 698.358,373	3	428.101,65 698.359,949	11.097
3	428.101,65 698.359,949	4	428.101,701 698.353,527	6.422
4	428.101,701 698.353,527	5	428.101,015 698.352,137	1.55
5	428.101,015 698.352,137	6	428.102,202 698.351,557	1.321

Punct început	X / Y	Punct sfârşit	X / Y	Lungime segment (** (m)
6	428.102,202 698.351,557	7	428.112,436 698.343,64	12.939
7	428.112,436 698.343,64	8	428.120,742 698.339,822	9.141
8	428.120,742 698.339,822	9	428.133,964 698.332,92	14.915
9	428.133,964 698.332,92	10	428.142,638 698.326,936	10.538
10	428.142,638 698.326,936	11	428.150,587 698.323,036	8.854
11	428.150,587 698.323,036	12	428.156,562 698.320,753	6.396
12	428.156,562 698.320,753	13	428.191,663 698.346,897	43.768
13	428.191,663 698.346,897	14	428.154,362 698.346,212	37.307
14	428.154,362 698.346,212	15	428.138,804 698.348,93	15.794
15	428.138,804 698.348,93	1	428.124,883 698.353,009	14.506

** Lungimile segmentelor sunt determinate în planul de proiecție Stereo 70 și sunt rotunjite la 1 milimetru.

*** Distanța dintre puncte este formată din segmente cumulate ce sunt mai mici decât valoarea 1 milimetru.

**DATE DESPRE IMOBILUL NR. 2069**

Oficiul de Cadastru și Publicitate Imobiliară MARAMURES
Biroul de Cadastru și Publicitate Imobiliară Sighetu Marmatiei

A. Partea I. Descrierea imobilului

TEREN Extravilan

Nr. CF vechi:807-Văleni

Adresa: Jud. Maramures

Nr. Crt	Nr cadastral Nr. topografic	Suprafața* (mp)	Observații / Referințe
A1		1.900	Sector cadastral:98 Teren neimprejmuit; parte din nr. topografic 3420

B. Partea II. Proprietari și acte

Inscrieri privitoare la dreptul de proprietate și alte drepturi reale		Referințe
2069 / 11/08/2023		
Act Normativ nr. Legea nr. 7, din 13/03/1996 emis de PARLAMENTUL ROMÂNIEI;		
B1	Intabulare, drept de PROPRIETATE, dobandit prin Lege, cota actuala 1/1 1) NEIDENTIFICAT NEIDENTIFICAT	A1
Act Administrativ nr. Adeverința nr. 4687, din 04/08/2023 emis de PRIMĂRIA COMUNEI CĂLINEȘTI;		
B2	Se notează posesia faptică în favoarea lui 1) UTAN ILIE GABOR	A1

C. Partea III. SARCINI .

Inscrieri privind dezmembramintele dreptului de proprietate, drepturi reale de garanție și sarcini	Referințe
NU SUNT	

Anexa Nr. 1 La Partea I

Teren

Nr cadastral	Suprafața (mp)*	Observații / Referințe
	1.900	parte din nr. topografic 3420

* Suprafața este determinată în planul de proiecție Stereo 70.

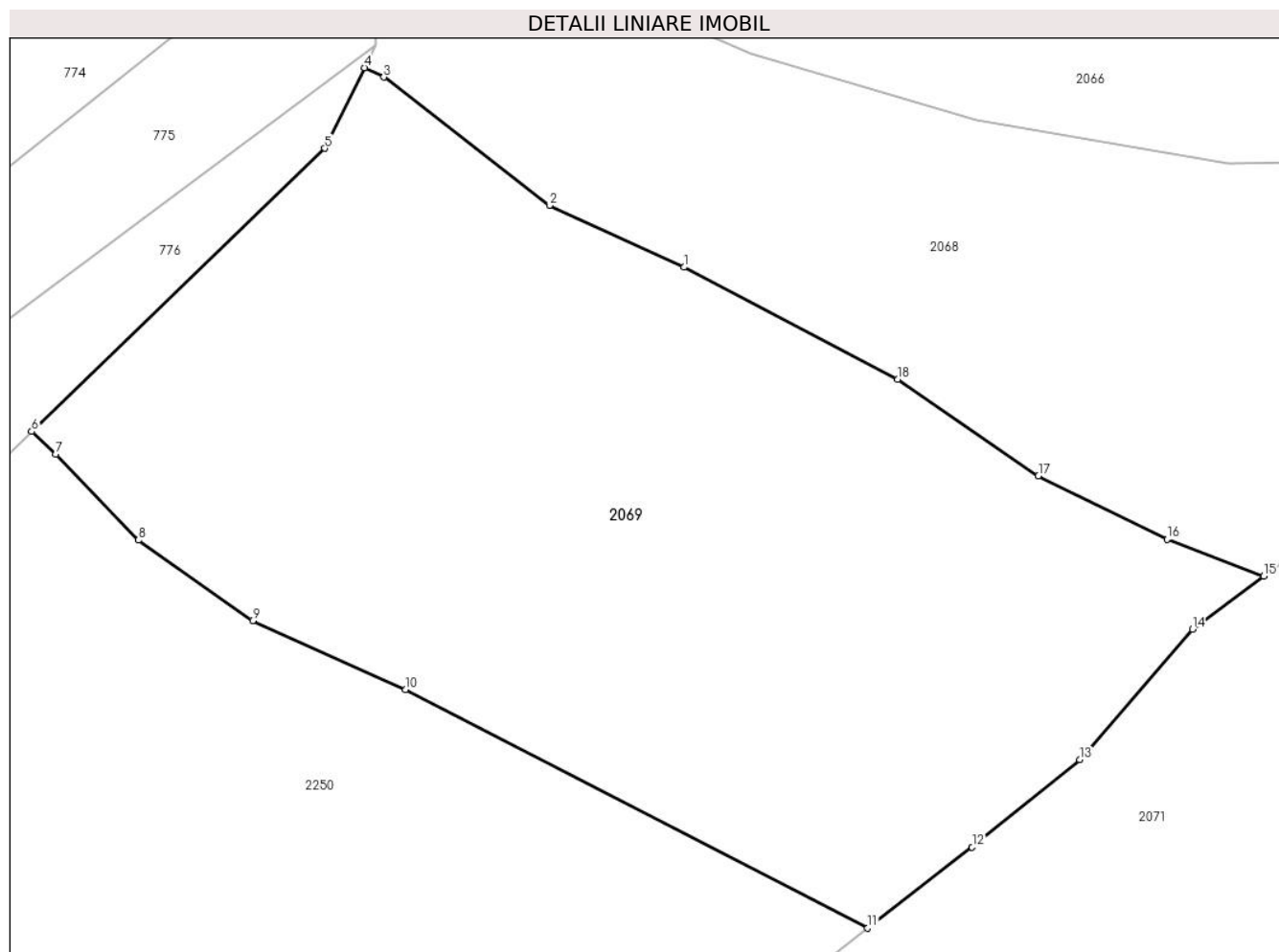

Date referitoare la teren

Crt	Categorie folosință	Intravilan	Suprafața (mp)	Tarla	Parcelă	Nr. topo	Observații / Referințe
1	pasune	NU	1.900	-	-	-	

Lungime Segmente

1) Valorile lungimilor segmentelor sunt obținute din proiecție în plan.

Punct început	X / Y	Punct sfârșit	X / Y	Lungime segment (** (m)
1	428.120,742 698.339,822	2	428.112,436 698.343,64	9.141
2	428.112,436 698.343,64	3	428.102,202 698.351,557	12.939
3	428.102,202 698.351,557	4	428.101,015 698.352,137	1.321
4	428.101,015 698.352,137	5	428.098,56 698.347,162	5.547
5	428.098,56 698.347,162	6	428.080,448 698.329,687	25.167

Punct început	X / Y	Punct sfârşit	X / Y	Lungime segment (** (m)
6	428.080,448 698.329,687	7	428.081,938 698.328,281	2.048
7	428.081,938 698.328,281	8	428.087,05 698.322,985	7.361
8	428.087,05 698.322,985	9	428.094,104 698.318,007	8.634
9	428.094,104 698.318,007	10	428.103,552 698.313,752	10.362
10	428.103,552 698.313,752	11	428.132,088 698.299,023	32.113
11	428.132,088 698.299,023	12	428.138,545 698.304,031	8.171
12	428.138,545 698.304,031	13	428.145,201 698.309,42	8.564
13	428.145,201 698.309,42	14	428.152,164 698.317,478	10.65
14	428.152,164 698.317,478	15	428.156,562 698.320,753	5.483
15	428.156,562 698.320,753	16	428.150,587 698.323,036	6.396
16	428.150,587 698.323,036	17	428.142,638 698.326,936	8.854
17	428.142,638 698.326,936	18	428.133,964 698.332,92	10.538
18	428.133,964 698.332,92	1	428.120,742 698.339,822	14.915

** Lungimile segmentelor sunt determinate în planul de proiecţie Stereo 70 şi sunt rotunjite la 1 milimetru.

*** Distanţa dintre puncte este formată din segmente cumulate ce sunt mai mici decât valoarea 1 milimetru.

**DATE DESPRE IMOBILUL NR. 2070**

Oficiul de Cadastru și Publicitate Imobiliară MARAMURES
Biroul de Cadastru și Publicitate Imobiliară Sighetu Marmatiei

A. Partea I. Descrierea imobilului

TEREN Extravilan

Nr. CF vechi:807-Văleni

Adresa: Jud. Maramures

Nr. Crt	Nr cadastral Nr. topografic	Suprafața* (mp)	Observații / Referințe
A1		5.836	Sector cadastral:98 Teren neimprejmuit; parte din nr. topografic 3420

B. Partea II. Proprietari și acte

Inscrieri privitoare la dreptul de proprietate și alte drepturi reale		Referințe
2070 / 20/09/2023		
Act Normativ nr. Legea nr. 7, din 13/03/1996 emis de PARLAMENTUL ROMÂNIEI;		
B1	Intabulare, drept de PROPRIETATE, dobandit prin Lege, cota actuala 1/1 1) NEIDENTIFICAT NEIDENTIFICAT	A1
Act Administrativ nr. Adeverința nr. 5520, din 19/09/2023 emis de PRIMĂRIA COMUNEI CĂLINEȘTI;		
B2	Se notează posesia faptică în favoarea lui 1) VOIȚA ANUȚA	A1

C. Partea III. SARCINI .

Inscrieri privind dezmembramintele dreptului de proprietate, drepturi reale de garanție și sarcini	Referințe
NU SUNT	

Anexa Nr. 1 La Partea I

Teren

Nr cadastral	Suprafața (mp)*	Observații / Referințe
	5.836	parte din nr. topografic 3420

* Suprafața este determinată în planul de proiecție Stereo 70.

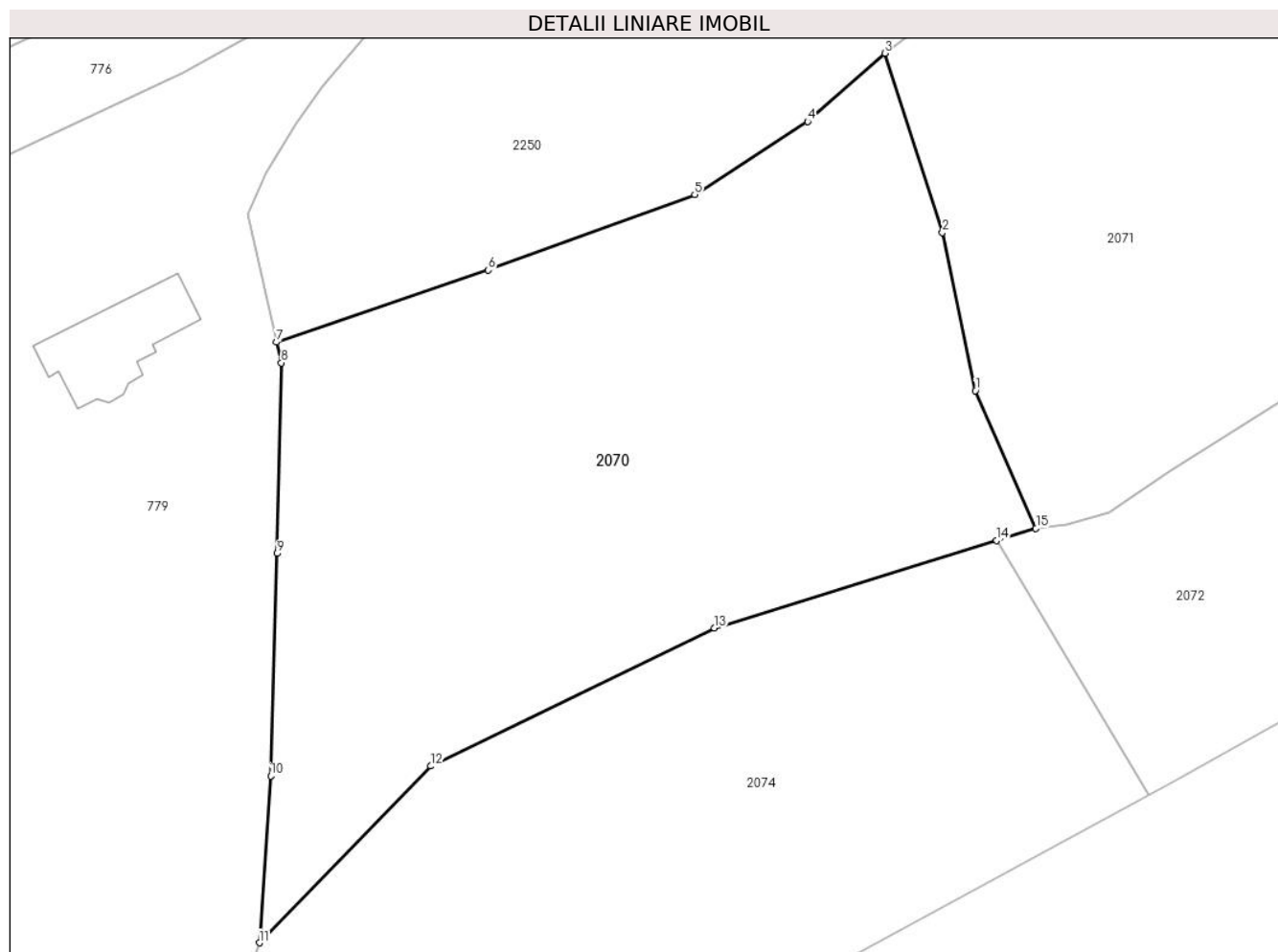

Date referitoare la teren

Crt	Categorie folosință	Intravilan	Suprafața (mp)	Tarla	Parcelă	Nr. topo	Observații / Referințe
1	faneata	NU	5.836	-	-	-	

Lungime Segmente

1) Valorile lungimilor segmentelor sunt obținute din proiecție în plan.

Punct început	X / Y	Punct sfârșit	X / Y	Lungime segment (** (m)
1	428.132,193 698.245,071	2	428.127,834 698.266,026	21.404
2	428.127,834 698.266,026	3	428.120,191 698.289,794	24.967
3	428.120,191 698.289,794	4	428.109,974 698.280,737	13.653
4	428.109,974 698.280,737	5	428.094,989 698.271,051	17.843
5	428.094,989 698.271,051	6	428.067,617 698.261,07	29.135

Punct început	X / Y	Punct sfârșit	X / Y	Lungime segment (** (m)
6	428.067,617 698.261,07	7	428.039,541 698.251,507	29.66
7	428.039,541 698.251,507	8	428.040,168 698.248,777	2.801
8	428.040,168 698.248,777	9	428.039,592 698.223,509	25.275
9	428.039,592 698.223,509	10	428.038,766 698.194,034	29.487
10	428.038,766 698.194,034	11	428.037,258 698.171,92	22.165
11	428.037,258 698.171,92	12	428.059,964 698.195,337	32.617
12	428.059,964 698.195,337	13	428.097,581 698.213,612	41.821
13	428.097,581 698.213,612	14	428.135,017 698.225,217	39.194
14	428.135,017 698.225,217	15	428.140,241 698.226,836	5.469
15	428.140,241 698.226,836	1	428.132,193 698.245,071	19.932

** Lungimile segmentelor sunt determinate în planul de proiecție Stereo 70 și sunt rotunjite la 1 milimetru.

*** Distanța dintre puncte este formată din segmente cumulate ce sunt mai mici decât valoarea 1 milimetru.

**DATE DESPRE IMOBILUL NR. 2071**

Oficiul de Cadastru și Publicitate Imobiliară MARAMURES
Biroul de Cadastru și Publicitate Imobiliară Sighetu Marmatiei

A. Partea I. Descrierea imobilului

TEREN Extravilan

Nr. CF vechi:807-Văleni

Adresa: Jud. Maramures

Nr. Crt	Nr cadastral Nr. topografic	Suprafața* (mp)	Observații / Referințe
A1		13.482	Sector cadastral:98 Teren neimprejmuit; parte din nr. topografic 3420

B. Partea II. Proprietari și acte

Inscrieri privitoare la dreptul de proprietate și alte drepturi reale		Referințe
2071 / 11/08/2023		
Act Normativ nr. Legea nr. 7, din 13/03/1996 emis de PARLAMENTUL ROMÂNIEI;		
B1	Intabulare, drept de PROPRIETATE, dobandit prin Lege, cota actuala 1/1 1) NEIDENTIFICAT NEIDENTIFICAT	A1
Act Administrativ nr. Adeverința nr. 4807, din 10/08/2023 emis de PRIMĂRIA COMUNEI CĂLINEȘTI;		
B2	Se notează posesia faptică în favoarea lui 1) PĂTRĂUȘ GHEORGHE	A1

C. Partea III. SARCINI .

Inscrieri privind dezmembramintele dreptului de proprietate, drepturi reale de garanție și sarcini	Referințe
NU SUNT	

Anexa Nr. 1 La Partea I

Teren

Nr cadastral	Suprafața (mp)*	Observații / Referințe
	13.482	parte din nr. topografic 3420

* Suprafața este determinată în planul de proiecție Stereo 70.

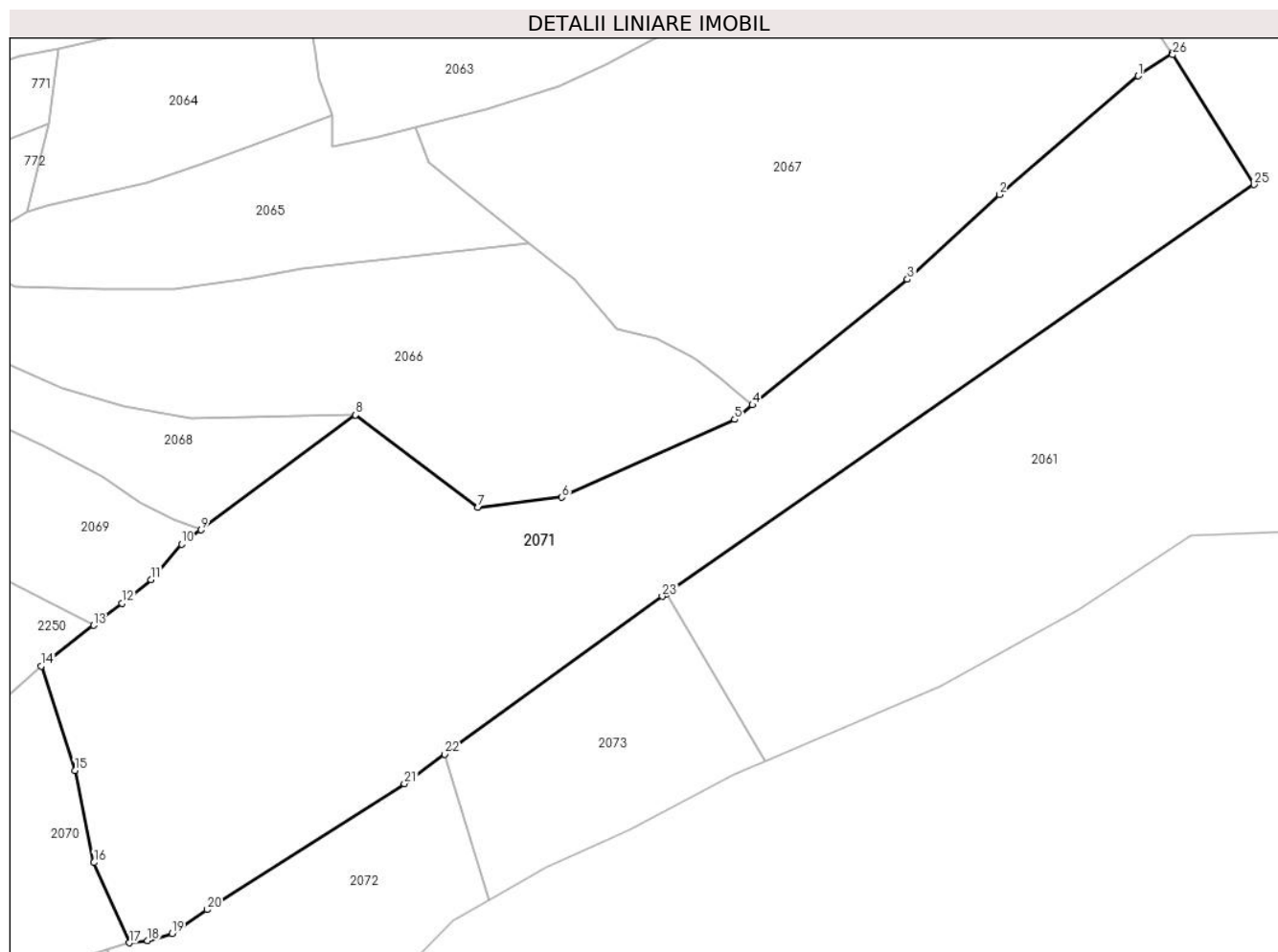

Date referitoare la teren

Crt	Categorie folosință	Intra vilan	Suprafața (mp)	Tarla	Parcelă	Nr. topo	Observații / Referințe
1	pașune	NU	13.482	-	-	-	împădurită

Lungime Segmente

1) Valorile lungimilor segmentelor sunt obținute din proiecție în plan.

Punct început	X / Y	Punct sfârșit	X / Y	Lungime segment (** (m)
1	428.369,806 698.424,006	2	428.338,25 698.396,975	41.551
3	428.317,325 698.377,722	4	428.282,073 698.349,139	45.383
5	428.278,019 698.345,852	6	428.238,712 698.328,159	43.105
7	428.219,613 698.325,857	8	428.191,663 698.346,897	34.984
9	428.156,562 698.320,753	10	428.152,164 698.317,478	5.483

Punct început	X / Y	Punct sfârșit	X / Y	Lungime segment (** (m)
2	428.338,25 698.396,975	3	428.317,325 698.377,722	28.435
4	428.282,073 698.349,139	5	428.278,019 698.345,852	5.22
6	428.238,712 698.328,159	7	428.219,613 698.325,857	19.237
8	428.191,663 698.346,897	9	428.156,562 698.320,753	43.768
10	428.152,164 698.317,478	11	428.145,201 698.309,42	10.65

Punct început	X / Y	Punct sfârșit	X / Y	Lungime segment (** (m))
11	428.145,201 698.309,42	12	428.138,545 698.304,031	8.564
13	428.132,088 698.299,023	14	428.120,191 698.289,794	15.057
15	428.127,834 698.266,026	16	428.132,193 698.245,071	21.404
17	428.140,241 698.226,836	18	428.144,407 698.227,321	4.194
19	428.149,938 698.228,926	20	428.157,981 698.234,359	9.706
21	428.202,818 698.263,024	22	428.212,003 698.269,688	11.348
23	428.261,525 698.305,617	24	428.262,467 698.306,272	1.147
25	428.396,22 698.399,27	26	428.377,732 698.428,806	34.845
27	428.377,503 698.429,149	1	428.369,806 698.424,006	9.257

Punct început	X / Y	Punct sfârșit	X / Y	Lungime segment (** (m))
12	428.138,545 698.304,031	13	428.132,088 698.299,023	8.171
14	428.120,191 698.289,794	15	428.127,834 698.266,026	24.967
16	428.132,193 698.245,071	17	428.140,241 698.226,836	19.932
18	428.144,407 698.227,321	19	428.149,938 698.228,926	5.759
20	428.157,981 698.234,359	21	428.202,818 698.263,024	53.217
22	428.212,003 698.269,688	23	428.261,525 698.305,617	61.183
24	428.262,467 698.306,272	25	428.396,22 698.399,27	162.907
26	428.377,732 698.428,806	27	428.377,503 698.429,149	0.412

** Lungimile segmentelor sunt determinate în planul de proiecție Stereo 70 și sunt rotunjite la 1 milimetru.

*** Distanța dintre puncte este formată din segmente cumulate ce sunt mai mici decât valoarea 1 milimetru.

**DATE DESPRE IMOBILUL NR. 2072**

Oficiul de Cadastru și Publicitate Imobiliară MARAMURES
Biroul de Cadastru și Publicitate Imobiliară Sighetu Marmatiei

A. Partea I. Descrierea imobilului

TEREN Extravilan

Nr. CF vechi:2322-Văleni

Adresa: Jud. Maramures

Nr. Crt	Nr cadastral Nr. topografic	Suprafața* (mp)	Observații / Referințe
A1		3.017	Sector cadastral:98 Teren neimprejmuit; parte din nr. topografic 3421

B. Partea II. Proprietari și acte

Inscrieri privitoare la dreptul de proprietate și alte drepturi reale		Referințe
2072 / 09/05/2024		
Act Normativ nr. Legea 7, din 13/03/1996 emis de PARLAMENTUL ROMÂNIEI;		
B1	Intabulare, drept de PROPRIETATE, dobandit prin Lege, cota actuala 1/1 1) NEIDENTIFICAT NEIDENTIFICAT	A1
B2	se noteaza mențiunea „proprietar neidentificat,, în baza art.13 alin. 15 din Legea 7/1996	A1

C. Partea III. SARCINI .

Inscrieri privind dezmembramintele dreptului de proprietate, drepturi reale de garanție și sarcini	Referințe
NU SUNT	

Anexa Nr. 1 La Partea I

Teren

Nr cadastral	Suprafața (mp)*	Observații / Referințe
	3.017	parte din nr. topografic 3421

* Suprafața este determinată în planul de proiecție Stereo 70.

DETALII LINIARE IMOBIL

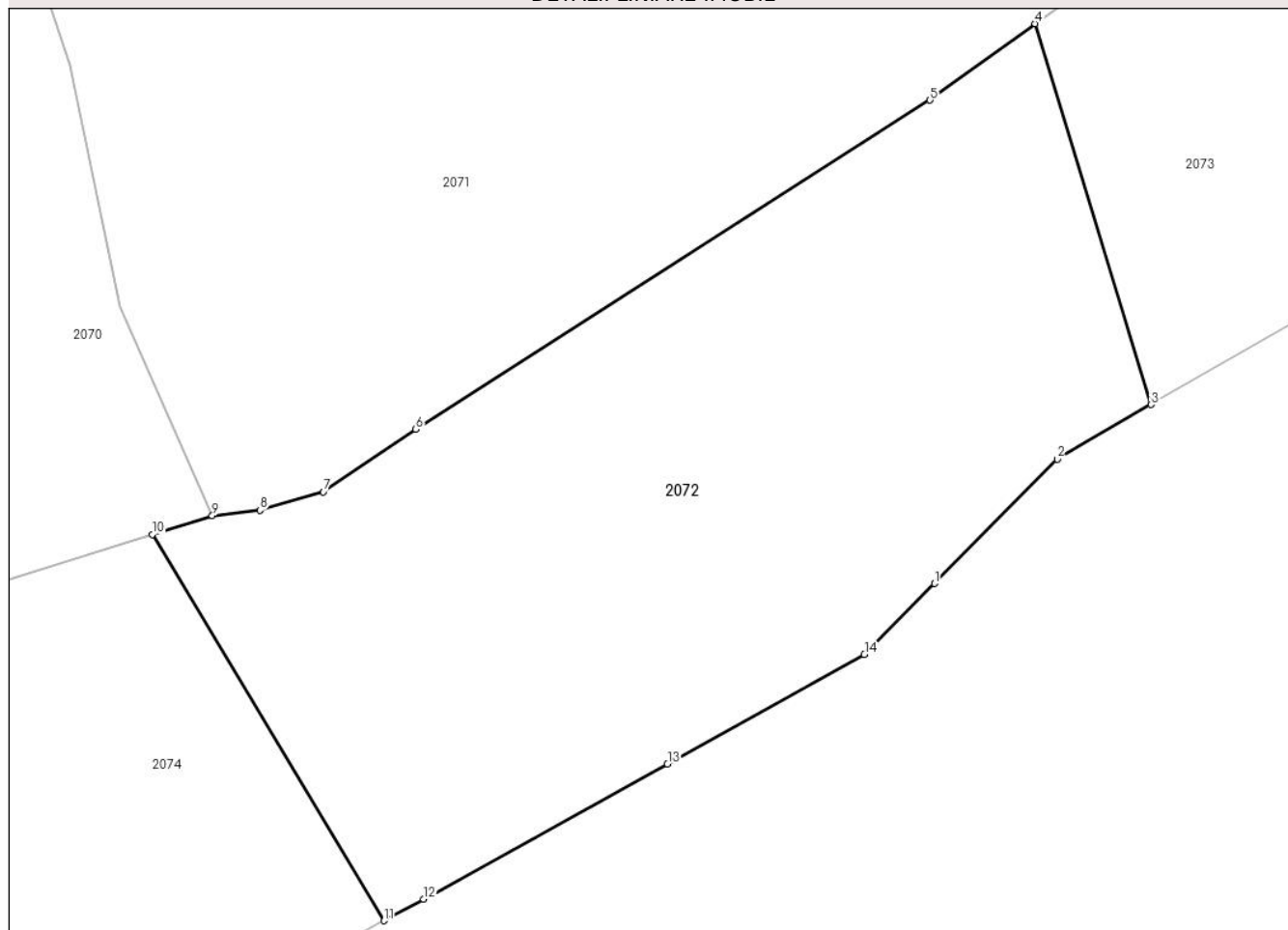

Date referitoare la teren

Crt	Categorie folosință	Intravilan	Suprafața (mp)	Tarla	Parcelă	Nr. topo	Observații / Referințe
1	faneata	NU	3.017	-	-	-	

Lungime Segmente

1) Valorile lungimilor segmentelor sunt obținute din proiecție în plan.

Punct început	X / Y	Punct sfârșit	X / Y	Lungime segment (** (m)
1	428.203,225 698.220,937	2	428.213,925 698.231,761	15.22
2	428.213,925 698.231,761	3	428.222,108 698.236,514	9.463
3	428.222,108 698.236,514	4	428.212,003 698.269,688	34.679
4	428.212,003 698.269,688	5	428.202,818 698.263,024	11.348
5	428.202,818 698.263,024	6	428.157,981 698.234,359	53.217

Punct început	X / Y	Punct sfârșit	X / Y	Lungime segment (** (m)
6	428.157,981 698.234,359	7	428.149,938 698.228,926	9.706
7	428.149,938 698.228,926	8	428.144,407 698.227,321	5.759
8	428.144,407 698.227,321	9	428.140,241 698.226,836	4.194
9	428.140,241 698.226,836	10	428.135,017 698.225,217	5.469
10	428.135,017 698.225,217	11	428.155,228 698.191,569	39.252
11	428.155,228 698.191,569	12	428.158,673 698.193,444	3.922
12	428.158,673 698.193,444	13	428.179,937 698.205,218	24.306
13	428.179,937 698.205,218	14	428.197,104 698.214,746	19.634
14	428.197,104 698.214,746	1	428.203,225 698.220,937	8.706

** Lungimile segmentelor sunt determinate în planul de proiecție Stereo 70 și sunt rotunjite la 1 milimetru.

*** Distanța dintre puncte este formată din segmente cumulate ce sunt mai mici decât valoarea 1 milimetru.

**DATE DESPRE IMOBILUL NR. 2073**

Oficiul de Cadastru și Publicitate Imobiliară MARAMURES
Biroul de Cadastru și Publicitate Imobiliară Sighetu Marmatiei

A. Partea I. Descrierea imobilului

TEREN Extravilan

Nr. CF vechi:2322-Văleni

Adresa: Jud. Maramures

Nr. Crt	Nr cadastral Nr. topografic	Suprafața* (mp)	Observații / Referințe
A1		2.554	Sector cadastral:98 Teren neimprejmuit; parte din nr. topografic 3421

B. Partea II. Proprietari și acte

Inscrieri privitoare la dreptul de proprietate și alte drepturi reale		Referințe
2073 / 25/08/2023		
Act Normativ nr. Legea nr. 7, din 13/03/1996 emis de PARLAMENTUL ROMÂNIEI;		
B1	Intabulare, drept de PROPRIETATE, dobandit prin Lege, cota actuala 1/1 1) NEIDENTIFICAT NEIDENTIFICAT	A1
Act Administrativ nr. Adeverința nr. 5025, din 22/08/2023 emis de PRIMĂRIA COMUNEI CĂLINEȘTI;		
B2	Se notează posesia faptică în favoarea lui 1) PRALEA VASILE	A1

C. Partea III. SARCINI .

Inscrieri privind dezmembramintele dreptului de proprietate, drepturi reale de garanție și sarcini	Referințe
NU SUNT	

Anexa Nr. 1 La Partea I

Teren

Nr cadastral	Suprafața (mp)*	Observații / Referințe
	2.554	parte din nr. topografic 3421

* Suprafața este determinată în planul de proiecție Stereo 70.

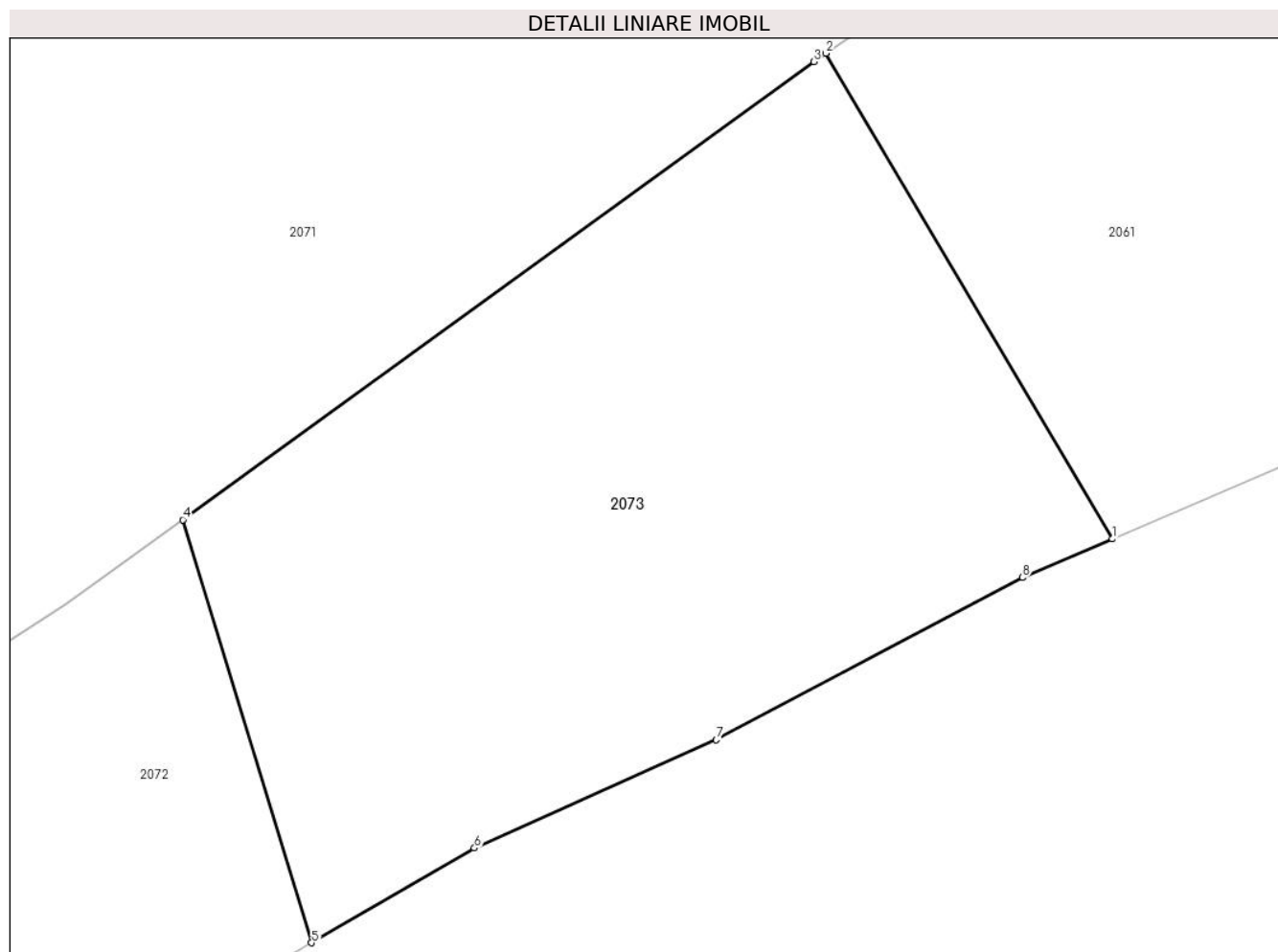

Date referitoare la teren

Crt	Categorie folosință	Intra vilan	Suprafața (mp)	Tarla	Parcelă	Nr. topo	Observații / Referințe
1	faneata	NU	2.554	-	-	-	

Lungime Segmente

1) Valorile lungimilor segmentelor sunt obținute din proiecție în plan.

Punct început	X / Y	Punct sfârșit	X / Y	Lungime segment (** (m)
1	428.284,956 698.268,179	2	428.262,467 698.306,272	44.236
2	428.262,467 698.306,272	3	428.261,525 698.305,617	1.147
3	428.261,525 698.305,617	4	428.212,003 698.269,688	61.183
4	428.212,003 698.269,688	5	428.222,108 698.236,514	34.679
5	428.222,108 698.236,514	6	428.234,888 698.243,936	14.779

Punct început	X / Y	Punct sfârşit	X / Y	Lungime segment (** (m)
6	428.234,888 698.243,936	7	428.253,871 698.252,426	20.795
7	428.253,871 698.252,426	8	428.277,901 698.265,146	27.189
8	428.277,901 698.265,146	1	428.284,956 698.268,179	7.679

** Lungimile segmentelor sunt determinate în planul de proiecție Stereo 70 și sunt rotunjite la 1 milimetru.

*** Distanța dintre puncte este formată din segmente cumulate ce sunt mai mici decât valoarea 1 milimetru.

**DATE DESPRE IMOBILUL NR. 2074**

Oficiul de Cadastru și Publicitate Imobiliară MARAMURES
Biroul de Cadastru și Publicitate Imobiliară Sighetu Marmatiei

A. Partea I. Descrierea imobilului

TEREN Necunoscut

Nr. CF vechi:2322-Văleni

Adresa: Loc. Valeni, Jud. Maramures

Nr. Crt	Nr cadastral Nr. topografic	Suprafața* (mp)	Observații / Referințe
A1		5.737	Sector cadastral:98 Teren neimprejmuit; parte din nr. topografic 3421

B. Partea II. Proprietari și acte

Inscrieri privitoare la dreptul de proprietate și alte drepturi reale		Referințe
2074 / 20/09/2023		
Act Normativ nr. Legea nr. 7, din 13/03/1996 emis de PARLAMENTUL ROMÂNIEI;		
B1	Intabulare, drept de PROPRIETATE, dobandit prin Lege, cota actuala 1/1 1) NEIDENTIFICAT NEIDENTIFICAT	A1
Act Administrativ nr. Adeverința nr. 5521, din 19/09/2023 emis de PRIMĂRIA COMUNEI CĂLINEȘTI;		
B2	Se notează posesia faptică în favoarea lui 1) PĂTREUȘ PETRU	A1

C. Partea III. SARCINI .

Inscrieri privind dezmembramintele dreptului de proprietate, drepturi reale de garanție și sarcini	Referințe
NU SUNT	

Anexa Nr. 1 La Partea I

Teren

Nr cadastral	Suprafața (mp)*	Observații / Referințe
	5.737	parte din nr. topografic 3421

* Suprafața este determinată în planul de proiecție Stereo 70.

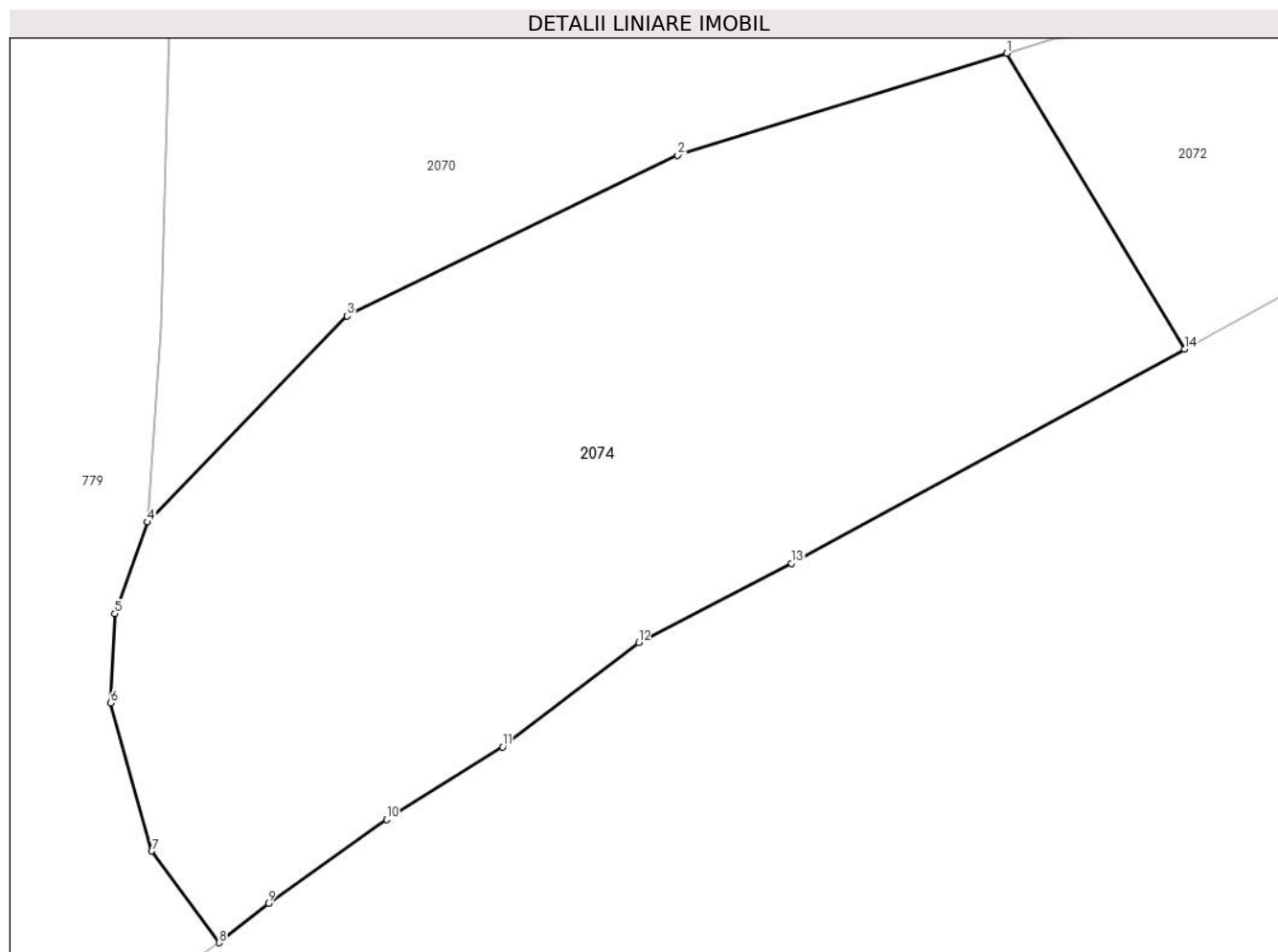

Date referitoare la teren

Crt	Categorie folosință	Intra vilan	Suprafața (mp)	Tarla	Parcelă	Nr. topo	Observații / Referințe
1	faneata	DA	1.540	-	-	-	
2	faneata	NU	4.197	-	-	-	

Lungime Segmente

1) Valorile lungimilor segmentelor sunt obținute din proiecție în plan.

Punct început	X / Y	Punct sfârșit	X / Y	Lungime segment (** (m)
1	428.135,017 698.225,217	2	428.097,581 698.213,612	39.194
2	428.097,581 698.213,612	3	428.059,964 698.195,337	41.821
3	428.059,964 698.195,337	4	428.037,258 698.171,92	32.617
4	428.037,258 698.171,92	5	428.033,533 698.161,511	11.055

Punct început	X / Y	Punct sfârșit	X / Y	Lungime segment (** (m)
5	428.033,533 698.161,511	6	428.033,078 698.151,375	10.146
6	428.033,078 698.151,375	7	428.037,744 698.134,517	17.492
7	428.037,744 698.134,517	8	428.045,372 698.124,088	12.921
8	428.045,372 698.124,088	9	428.051,002 698.128,568	7.195
9	428.051,002 698.128,568	10	428.064,456 698.138,107	16.493
10	428.064,456 698.138,107	11	428.077,666 698.146,348	15.57
11	428.077,666 698.146,348	12	428.093,13 698.158,216	19.493
12	428.093,13 698.158,216	13	428.110,484 698.167,209	19.546
13	428.110,484 698.167,209	14	428.155,228 698.191,569	50.945
14	428.155,228 698.191,569	1	428.135,017 698.225,217	39.252

** Lungimile segmentelor sunt determinate în planul de proiecție Stereo 70 și sunt rotunjite la 1 milimetru.

*** Distanța dintre puncte este formată din segmente cumulate ce sunt mai mici decât valoarea 1 milimetru.

**DATE DESPRE IMOBILUL NR. 2250**

Oficiul de Cadastru și Publicitate Imobiliară MARAMURES
Biroul de Cadastru și Publicitate Imobiliară Sighetu Marmatiei

A. Partea I. Descrierea imobilului

TEREN Extravilan

Nr. CF vechi:2322-Văleni

Adresa: Jud. Maramures

Nr. Crt	Nr cadastral Nr. topografic	Suprafața* (mp)	Observații / Referințe
A1		3.618	Sector cadastral:98 Teren neimprejmuit; parte din nr. topografic 3421

B. Partea II. Proprietari și acte

Inscrieri privitoare la dreptul de proprietate și alte drepturi reale		Referințe
2250 / 19/01/2024		
Act Normativ nr. Legea nr. 7, din 13/03/1996 emis de PARLAMENTUL ROMÂNIEI;		
B1	Intabulare, drept de PROPRIETATE, dobandit prin Lege, cota actuala 1/1 1) NEIDENTIFICAT NEIDENTIFICAT	A1
Act Administrativ nr. Adeverința nr. 288, din 18/01/2024 emis de PRIMĂRIA COMUNEI CĂLINEȘTI;		
B2	Se notează posesia faptică în favoarea lui 1) PĂTRĂUȘ ILAENA	A1

C. Partea III. SARCINI .

Inscrieri privind dezmembramintele dreptului de proprietate, drepturi reale de garanție și sarcini	Referințe
NU SUNT	

Anexa Nr. 1 La Partea I

Teren

Nr cadastral	Suprafața (mp)*	Observații / Referințe
	3.618	parte din nr. topografic 3421

* Suprafața este determinată în planul de proiecție Stereo 70.

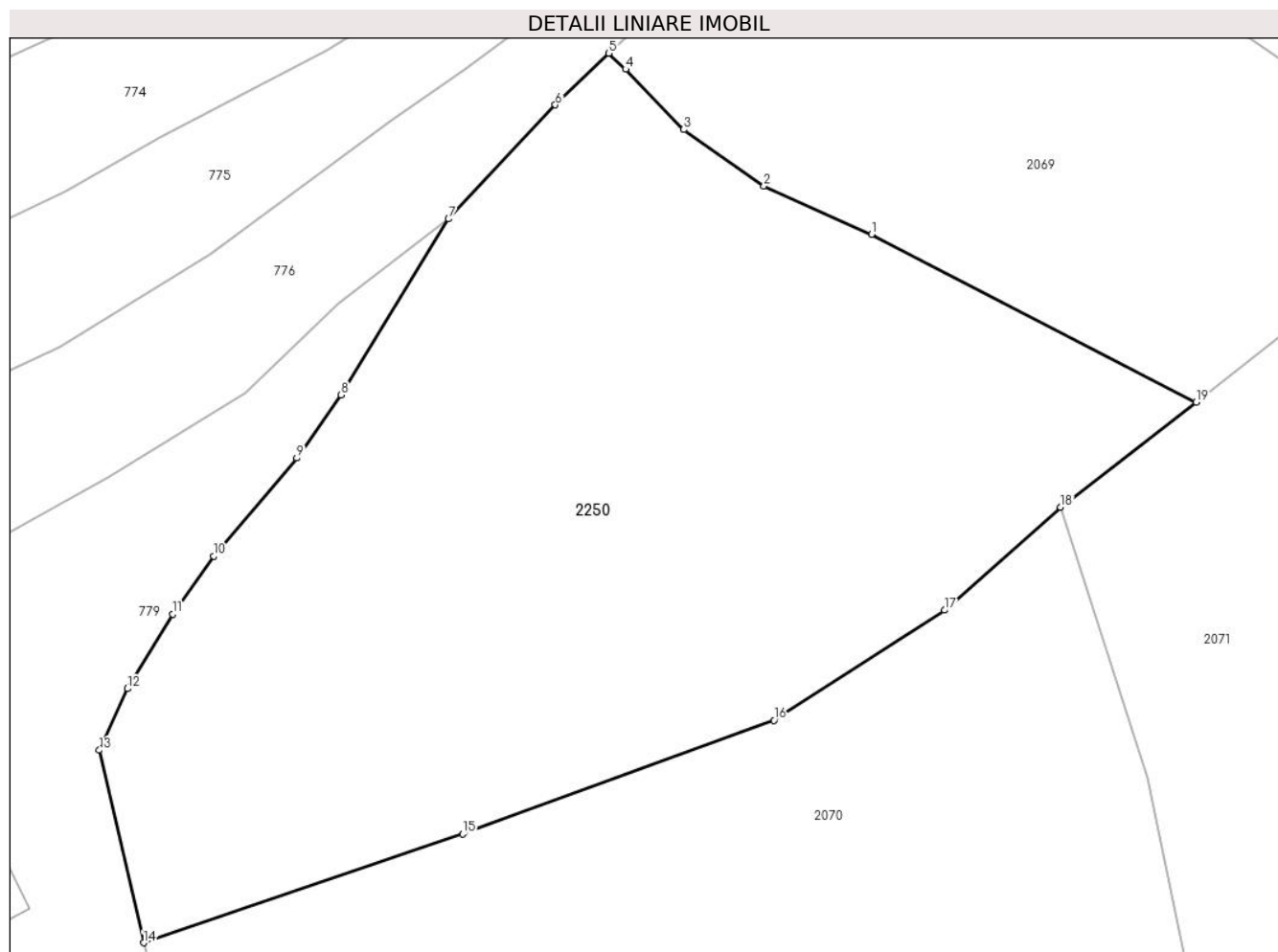

Date referitoare la teren

Crt	Categorie folosință	Intra vilan	Suprafața (mp)	Tarla	Parcelă	Nr. topo	Observații / Referințe
1	faneata	NU	3.618	-	-	-	

Lungime Segmente

1) Valorile lungimilor segmentelor sunt obținute din proiecție în plan.

Punct început	X / Y	Punct sfârșit	X / Y	Lungime segment (** (m)
1	428.103,552 698.313,752	2	428.094,104 698.318,007	10.362
2	428.094,104 698.318,007	3	428.087,05 698.322,985	8.634
3	428.087,05 698.322,985	4	428.081,938 698.328,281	7.361
4	428.081,938 698.328,281	5	428.080,448 698.329,687	2.048
5	428.080,448 698.329,687	6	428.075,749 698.325,153	6.53

Punct început	X / Y	Punct sfârşit	X / Y	Lungime segment (** (m)
6	428.075,749 698.325,153	7	428.066,356 698.315,113	13.749
7	428.066,356 698.315,113	8	428.056,924 698.299,664	18.101
8	428.056,924 698.299,664	9	428.053,007 698.294,1	6.804
9	428.053,007 698.294,1	10	428.045,705 698.285,477	11.299
10	428.045,705 698.285,477	11	428.042,113 698.280,388	6.229
11	428.042,113 698.280,388	12	428.038,136 698.273,844	7.658
12	428.038,136 698.273,844	13	428.035,656 698.268,431	5.954
13	428.035,656 698.268,431	14	428.039,541 698.251,507	17.364
14	428.039,541 698.251,507	15	428.067,617 698.261,07	29.66
15	428.067,617 698.261,07	16	428.094,989 698.271,051	29.135
16	428.094,989 698.271,051	17	428.109,974 698.280,737	17.843
17	428.109,974 698.280,737	18	428.120,191 698.289,794	13.653
18	428.120,191 698.289,794	19	428.132,088 698.299,023	15.057
19	428.132,088 698.299,023	1	428.103,552 698.313,752	32.113

** Lungimile segmentelor sunt determinate în planul de proiecție Stereo 70 și sunt rotunjite la 1 milimetru.

*** Distanța dintre puncte este formată din segmente cumulate ce sunt mai mici decât valoarea 1 milimetru.

