

**DATE DESPRE IMOBILUL NR. 138**

Oficiul de Cadastru și Publicitate Imobiliară MARAMURES  
Biroul de Cadastru și Publicitate Imobiliară Targu Lapus

**A. Partea I. Descrierea imobilului**

TEREN Extravilan

Adresa: Jud. Maramures, "Rupturi"

Nr. Crt	Nr cadastral Nr. topografic	Suprafața* (mp)	Observații / Referințe
A1		1.148	Sector cadastral:59 Teren neimprejmuit;

**B. Partea II. Proprietari și acte**

Inscrieri privitoare la dreptul de proprietate și alte drepturi reale		Referințe
<b>138 / 10/05/2024</b>		
Act Notarial nr. 167/2011, din 26/09/2011 emis de BNP Podeleanu Radu Călin Anton (certificat de mostenitor);		
B1	Intabulare, drept de PROPRIETATE, dobandit prin lesire Din Indiviziune, cota actuala 1/1 1) Ciocan Lucia-Olimpia	A1

**C. Partea III. SARCINI .**

Inscrieri privind dezmembramintele dreptului de proprietate, drepturi reale de garanție și sarcini	Referințe
NU SUNT	

## Anexa Nr. 1 La Partea I

## Teren

Nr cadastral	Suprafața (mp)*	Observații / Referințe
	1.148	

\* Suprafața este determinată în planul de proiecție Stereo 70.

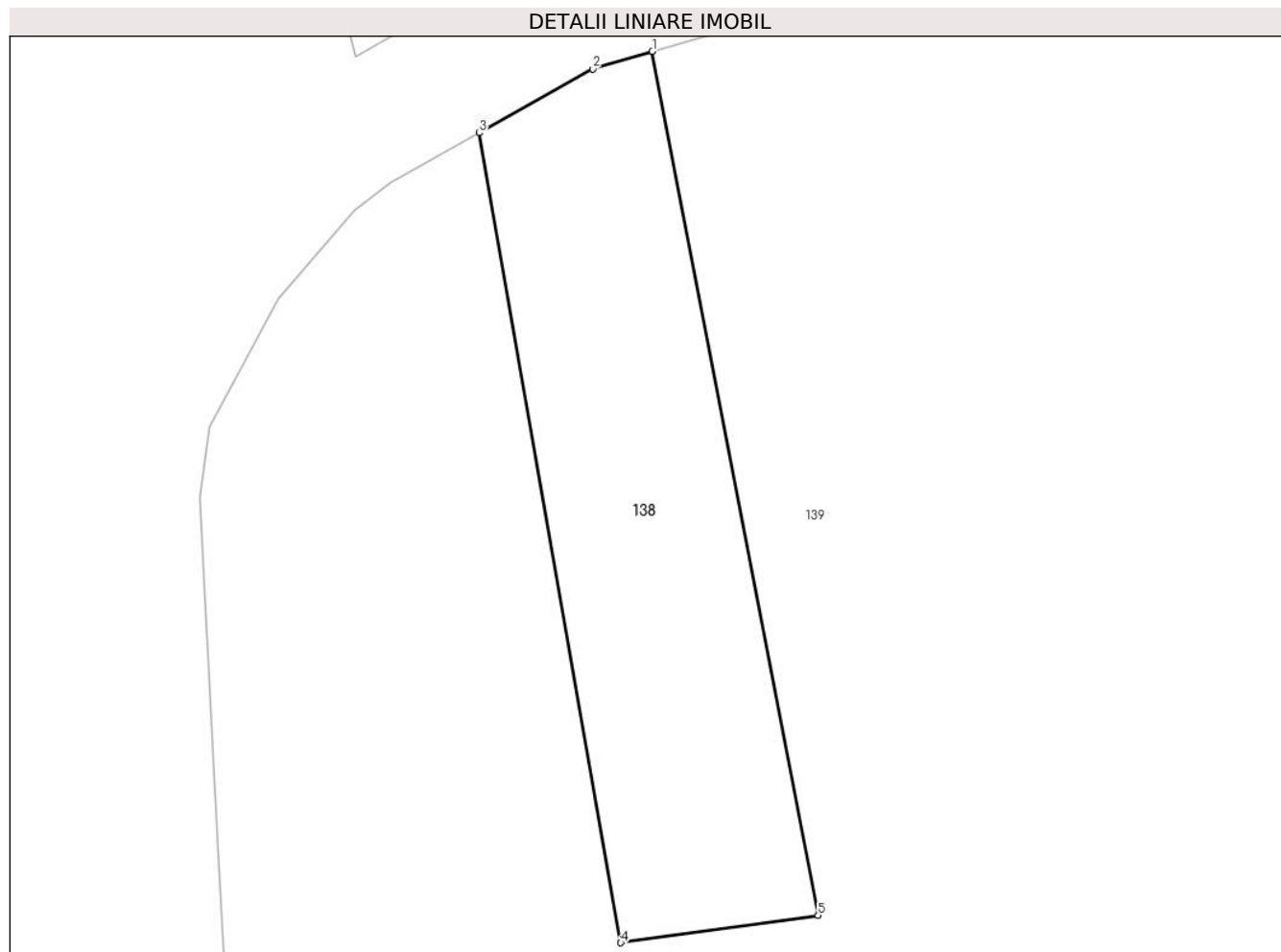

## Date referitoare la teren

Crt	Categorie folosință	Intravilan	Suprafața (mp)	Tarla	Parcelă	Nr. topo	Observații / Referințe
1	faneata	NU	1.148	-	-	-	

## Lungime Segmente

1) Valorile lungimilor segmentelor sunt obținute din proiecție în plan.

Punct început	X / Y	Punct sfârșit	X / Y	Lungime segment (** (m)
1	398.748,026 657.549,64	2	398.743,035 657.548,186	5.198
2	398.743,035 657.548,186	3	398.733,552 657.542,837	10.887
3	398.733,552 657.542,837	4	398.745,388 657.475,187	68.677
4	398.745,388 657.475,187	5	398.761,903 657.477,475	16.673
5	398.761,903 657.477,475	1	398.748,026 657.549,64	73.487

**\*\* Lungimile segmentelor sunt determinate în planul de proiecție Stereo 70 și sunt rotunjite la 1 milimetru.**

**\*\*\* Distanța dintre puncte este formată din segmente cumulate ce sunt mai mici decât valoarea 1 milimetru.**



**DATE DESPRE IMOBILUL NR. 139**

Oficiul de Cadastru și Publicitate Imobiliară MARAMURES  
Biroul de Cadastru și Publicitate Imobiliară Targu Lapus

**A. Partea I. Descrierea imobilului**

TEREN Extravilan

Adresa: Jud. Maramures

Nr. Crt	Nr cadastral Nr. topografic	Suprafața* (mp)	Observații / Referințe
A1		22.620	Sector cadastral:59 Teren neimprejmuit;

**B. Partea II. Proprietari și acte**

Inscrieri privitoare la dreptul de proprietate și alte drepturi reale		Referințe
<b>139 / 10/05/2024</b>		
Act Normativ nr. Legea 7, din 13/03/1996 emis de PARLAMENTUL ROMÂNIEI (lege);		
B1	Intabulare, drept de PROPRIETATE, dobandit prin Lege, cota actuala 1/1 1) <b>NEIDENTIFICAT NEIDENTIFICAT</b>	A1
B2	Se noteaza mențiunea "proprietar neidentificat" în baza art.13 alin. 15 din Legea 7/1996	A1

**C. Partea III. SARCINI .**

Inscrieri privind dezmembramintele dreptului de proprietate, drepturi reale de garanție și sarcini	Referințe
NU SUNT	

## Anexa Nr. 1 La Partea I

## Teren

Nr cadastral	Suprafața (mp)*	Observații / Referințe
	22.620	

\* Suprafața este determinată în planul de proiecție Stereo 70.

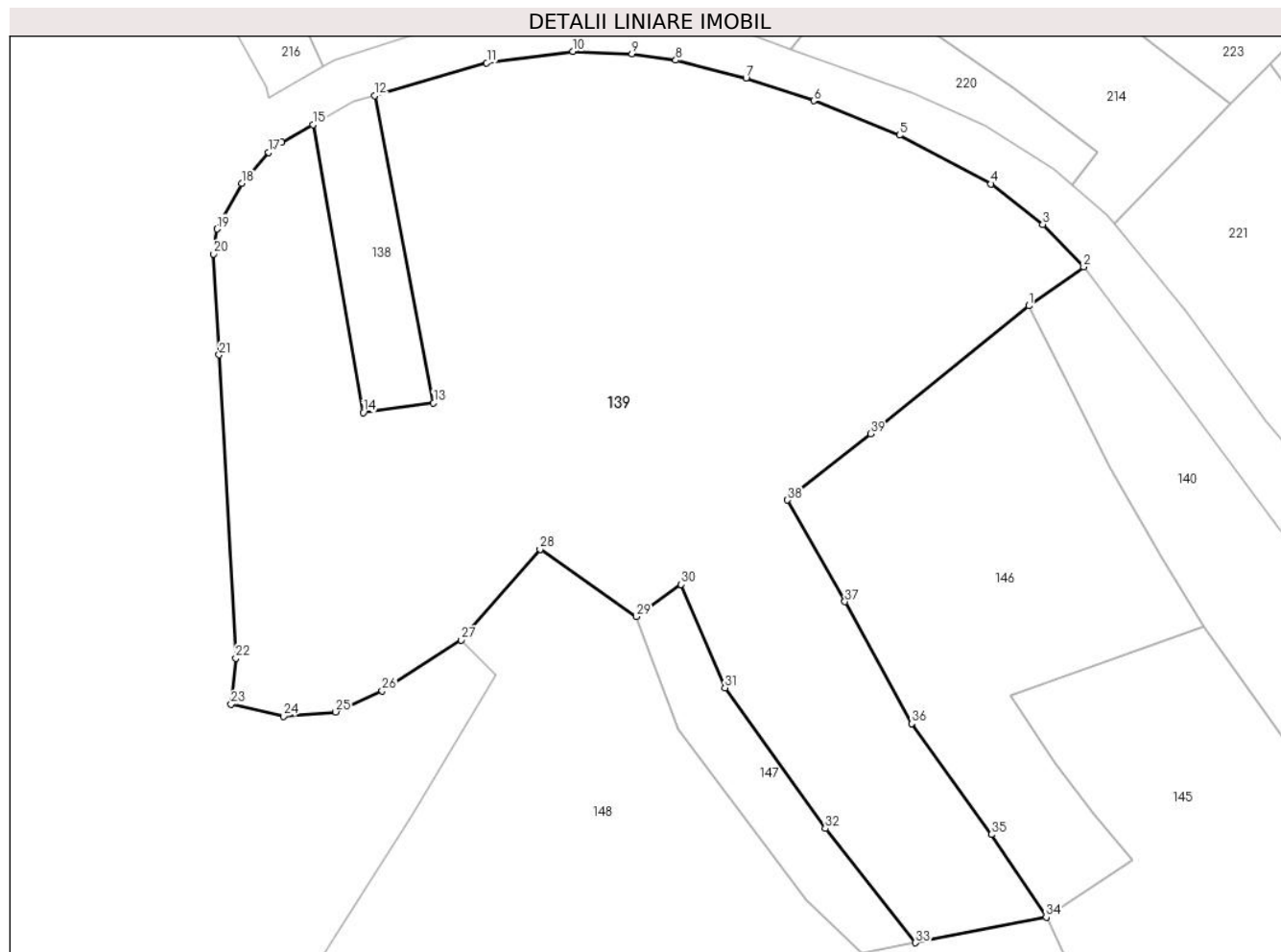

## Date referitoare la teren

Crt	Categorie folosință	Intra vilan	Suprafața (mp)	Tarla	Parcelă	Nr. topo	Observații / Referințe
1	pasune	NU	22.620	-	-	-	

## Lungime Segmente

1) Valorile lungimilor segmentelor sunt obținute din proiecție în plan.

Punct început	X / Y	Punct sfârșit	X / Y	Lungime segment (** (m)
1	398.901,945 657.500,253	2	398.914,819 657.509,434	15.812
3	398.905,187 657.519,391	4	398.892,995 657.528,889	15.455
5	398.871,481 657.540,35	6	398.851,292 657.548,437	21.748
7	398.835,391 657.553,743	8	398.818,85 657.557,997	17.079
9	398.808,567 657.559,493	10	398.794,659 657.560,032	13.918

Punct început	X / Y	Punct sfârșit	X / Y	Lungime segment (** (m)
2	398.914,819 657.509,434	3	398.905,187 657.519,391	13.854
4	398.892,995 657.528,889	5	398.871,481 657.540,35	24.376
6	398.851,292 657.548,437	7	398.835,391 657.553,743	16.763
8	398.818,85 657.557,997	9	398.808,567 657.559,493	10.391
10	398.794,659 657.560,032	11	398.774,42 657.557,328	20.419

Punct început	X / Y	Punct sfârșit	X / Y	Lungime segment (** (m)
11	398.774,42 657.557,328	12	398.748,026 657.549,64	27.491
13	398.761,903 657.477,475	14	398.745,388 657.475,187	16.673
15	398.733,552 657.542,837	16	398.726,181 657.538,679	8.463
17	398.723,127 657.536,323	18	398.716,787 657.529,027	9.666
19	398.710,983 657.518,294	20	398.710,184 657.512,447	5.901
21	398.711,438 657.488,728	22	398.715,379 657.417,464	71.373
23	398.714,293 657.406,616	24	398.726,61 657.403,846	12.624
25	398.738,883 657.404,841	26	398.749,829 657.409,812	12.022
27	398.768,404 657.421,743	28	398.786,934 657.443,07	28.253
29	398.809,607 657.427,251	30	398.820,131 657.434,8	12.952
31	398.830,434 657.410,495	32	398.854,052 657.377,444	40.622
33	398.875,277 657.350,612	34	398.906,014 657.356,603	31.315
35	398.893,107 657.376,062	36	398.874,359 657.402,11	32.093
37	398.858,654 657.430,753	38	398.845,162 657.454,633	27.428
39	398.864,715 657.470,227	1	398.901,945 657.500,253	47.829

Punct început	X / Y	Punct sfârșit	X / Y	Lungime segment (** (m)
12	398.748,026 657.549,64	13	398.761,903 657.477,475	73.487
14	398.745,388 657.475,187	15	398.733,552 657.542,837	68.677
16	398.726,181 657.538,679	17	398.723,127 657.536,323	3.857
18	398.716,787 657.529,027	19	398.710,983 657.518,294	12.202
20	398.710,184 657.512,447	21	398.711,438 657.488,728	23.752
22	398.715,379 657.417,464	23	398.714,293 657.406,616	10.903
24	398.726,61 657.403,846	25	398.738,883 657.404,841	12.313
26	398.749,829 657.409,812	27	398.768,404 657.421,743	22.077
28	398.786,934 657.443,07	29	398.809,607 657.427,251	27.646
30	398.820,131 657.434,8	31	398.830,434 657.410,495	26.399
32	398.854,052 657.377,444	33	398.875,277 657.350,612	34.212
34	398.906,014 657.356,603	35	398.893,107 657.376,062	23.35
36	398.874,359 657.402,11	37	398.858,654 657.430,753	32.666
38	398.845,162 657.454,633	39	398.864,715 657.470,227	25.01

\*\* Lungimile segmentelor sunt determinate în planul de proiecție Stereo 70 și sunt rotunjite la 1 milimetru.

\*\*\* Distanța dintre puncte este formată din segmente cumulate ce sunt mai mici decât valoarea 1 milimetru.





**DATE DESPRE IMOBILUL NR. 140**

Oficiul de Cadastru și Publicitate Imobiliară MARAMURES  
Biroul de Cadastru și Publicitate Imobiliară Targu Lapus

**A. Partea I. Descrierea imobilului**

TEREN Extravilan

Adresa: Jud. Maramures, "Virtoape"

Nr. Crt	Nr cadastral Nr. topografic	Suprafața* (mp)	Observații / Referințe
A1		9.013	Sector cadastral:59 Teren neimprejmuit;

**B. Partea II. Proprietari și acte**

Inscrieri privitoare la dreptul de proprietate și alte drepturi reale		Referințe
<b>140 / 10/05/2024</b>		
Act Notarial nr. 52/2011, din 04/04/2011 emis de BNP Podeleanu Radu Călin Anton (certificat de mostenitor);		
B1	Intabulare, drept de PROPRIETATE, dobandit prin Succesiune, cota actuala 1/1 1) Tămaș Marinel	A1

**C. Partea III. SARCINI .**

Inscrieri privind dezmembramintele dreptului de proprietate, drepturi reale de garanție și sarcini	Referințe
NU SUNT	

## Anexa Nr. 1 La Partea I

## Teren

Nr cadastral	Suprafața (mp)*	Observații / Referințe
	9.013	

\* Suprafața este determinată în planul de proiecție Stereo 70.



## Date referitoare la teren

Crt	Categorie folosință	Intra vilan	Suprafața (mp)	Tarla	Parcelă	Nr. topo	Observații / Referințe
1	faneata	NU	9.013	-	-	-	

## Lungime Segmente

1) Valorile lungimilor segmentelor sunt obținute din proiecție în plan.

Punct început	X / Y	Punct sfârșit	X / Y	Lungime segment (** (m)
1	399.015,718 657.396,275	2	399.011,275 657.399,877	5.72
3	398.992,79 657.415,506	4	398.960,921 657.447,691	45.294
5	398.937,398 657.479,606	6	398.914,969 657.509,279	37.196
7	398.914,819 657.509,434	8	398.901,945 657.500,253	15.812
9	398.910,999 657.482,446	10	398.920,822 657.462,49	22.243

Punct început	X / Y	Punct sfârșit	X / Y	Lungime segment (** (m)
2	399.011,275 657.399,877	3	398.992,79 657.415,506	24.207
4	398.960,921 657.447,691	5	398.937,398 657.479,606	39.647
6	398.914,969 657.509,279	7	398.914,819 657.509,434	0.215
8	398.901,945 657.500,253	9	398.910,999 657.482,446	19.977
10	398.920,822 657.462,49	11	398.932,742 657.441,813	23.867

Punct început	X / Y	Punct sfârșit	X / Y	Lungime segment (** (m)
11	398.932,742 657.441,813	12	398.943,097 657.424,875	19.852
13	398.961,408 657.399,162	14	398.990,317 657.368,051	42.469
15	399.001,588 657.356,514	16	399.026,082 657.334,975	32.617
17	399.045,354 657.319,771	18	399.072,342 657.292,521	38.353
19	399.097,319 657.265,598	20	399.128,135 657.275,969	32.514
21	399.101,937 657.303,619	22	399.063,138 657.342,326	54.805
23	399.014,31 657.388,828	1	399.015,718 657.396,275	7.579

Punct început	X / Y	Punct sfârșit	X / Y	Lungime segment (** (m)
12	398.943,097 657.424,875	13	398.961,408 657.399,162	31.567
14	398.990,317 657.368,051	15	399.001,588 657.356,514	16.129
16	399.026,082 657.334,975	17	399.045,354 657.319,771	24.547
18	399.072,342 657.292,521	19	399.097,319 657.265,598	36.725
20	399.128,135 657.275,969	21	399.101,937 657.303,619	38.09
22	399.063,138 657.342,326	23	399.014,31 657.388,828	67.429

\*\* Lungimile segmentelor sunt determinate în planul de proiecție Stereo 70 și sunt rotunjite la 1 milimetru.

\*\*\* Distanța dintre puncte este formată din segmente cumulate ce sunt mai mici decât valoarea 1 milimetru.



**DATE DESPRE IMOBILUL NR. 141**

Oficiul de Cadastru și Publicitate Imobiliară MARAMURES  
Biroul de Cadastru și Publicitate Imobiliară Targu Lapus

**A. Partea I. Descrierea imobilului**

TEREN Extravilan

Adresa: Jud. Maramures

Nr. Crt	Nr cadastral Nr. topografic	Suprafața* (mp)	Observații / Referințe
A1		693	Sector cadastral:59 Teren neimprejmut;

**B. Partea II. Proprietari și acte**

Inscrieri privitoare la dreptul de proprietate și alte drepturi reale		Referințe
<b>141 / 16/05/2024</b>		
Act Administrativ nr. 1907/13, din 31/07/2002 emis de Comisia Județeană Maramureș (titlu de proprietate);		
B1	Intabulare, drept de PROPRIETATE, dobândit prin Reconstituire, cota actuala 1/1 1) Chindea Niculae, lipsă CNP	A1
Act Administrativ nr. 1450, din 16/05/2024 emis de Comuna Vîma Mică (adeverinta);		
B2	Se notează posesia faptică în favoarea lui 1) Chindea Eugen-Sorin	A1

**C. Partea III. SARCINI .**

Inscrieri privind dezmembramintele dreptului de proprietate, drepturi reale de garanție și sarcini	Referințe
NU SUNT	

## Anexa Nr. 1 La Partea I

## Teren

Nr cadastral	Suprafața (mp)*	Observații / Referințe
	693	

\* Suprafața este determinată în planul de proiecție Stereo 70.

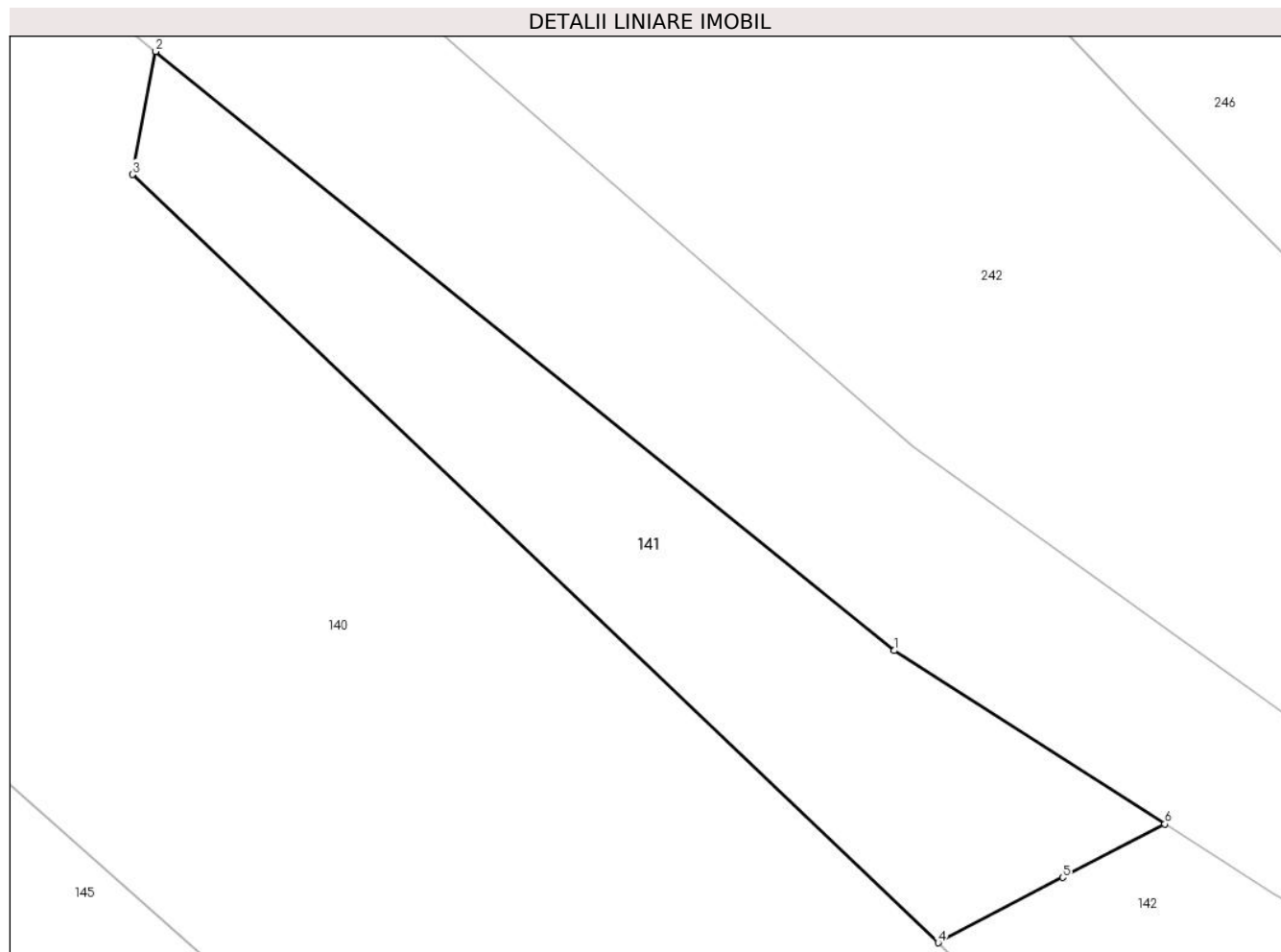

## Date referitoare la teren

Crt	Categorie folosință	Intra vilan	Suprafața (mp)	Tarla	Parcelă	Nr. topo	Observații / Referințe
1	faneata	NU	693	-	-	-	

## Lungime Segmente

1) Valorile lungimilor segmentelor sunt obținute din proiecție în plan.

Punct început	X / Y	Punct sfârșit	X / Y	Lungime segment (** (m)
1	399.060,466 657.360,006	2	399.015,718 657.396,275	57.6
2	399.015,718 657.396,275	3	399.014,31 657.388,828	7.579
3	399.014,31 657.388,828	4	399.063,138 657.342,326	67.429
4	399.063,138 657.342,326	5	399.070,68 657.346,273	8.512
5	399.070,68 657.346,273	6	399.076,869 657.349,512	6.985

Punct început	X / Y	Punct sfârșit	X / Y	Lungime segment (** (m)
6	399.076,869 657.349,512	1	399.060,466 657.360,006	19.472

\*\* Lungimile segmentelor sunt determinate în planul de proiecție Stereo 70 și sunt rotunjite la 1 milimetru.

\*\*\* Distanța dintre puncte este formată din segmente cumulate ce sunt mai mici decât valoarea 1 milimetru.





**DATE DESPRE IMOBILUL NR. 142**

Oficiul de Cadastru și Publicitate Imobiliară MARAMURES  
Biroul de Cadastru și Publicitate Imobiliară Targu Lapus

**A. Partea I. Descrierea imobilului**

TEREN Extravilan

Adresa: Jud. Maramures, "Virtoape"

Nr. Crt	Nr cadastral Nr. topografic	Suprafața* (mp)	Observații / Referințe
A1		2.460	Sector cadastral:59 Teren neimprejmuit;

**B. Partea II. Proprietari și acte**

Inscrieri privitoare la dreptul de proprietate și alte drepturi reale		Referințe
<b>142 / 10/05/2024</b>		
Act Administrativ nr. 44121/75, din 23/11/1998 emis de Comisia Județeană Maramureș (titlu de proprietate);		
B1	Intabulare, drept de PROPRIETATE, dobândit prin Reconstituire, cota actuala 1/1 1) <b>Roman Eugenia</b> , lipsă CNP	A1
Act Administrativ nr. 889, din 27/03/2024 emis de Comuna Vîma Mică (adeverinta);		
B2	Se notează posesia faptică în favoarea lui 1) <b>Roman Inocențiu-Teofil</b>	A1

**C. Partea III. SARCINI .**

Inscrieri privind dezmembramintele dreptului de proprietate, drepturi reale de garanție și sarcini	Referințe
NU SUNT	

## Anexa Nr. 1 La Partea I

## Teren

Nr cadastral	Suprafața (mp)*	Observații / Referințe
	2.460	

\* Suprafața este determinată în planul de proiecție Stereo 70.

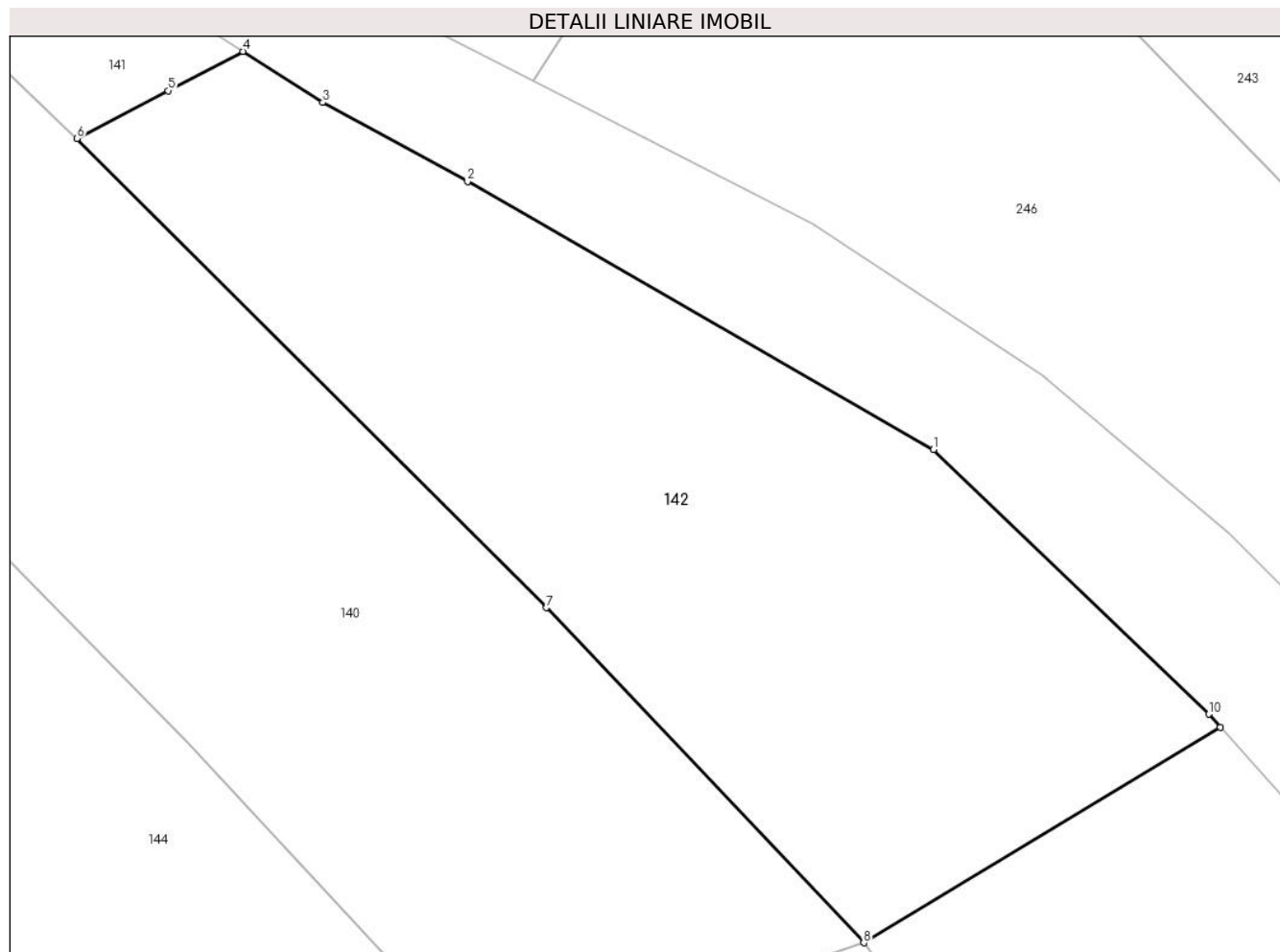

## Date referitoare la teren

Crt	Categorie folosință	Intra vilan	Suprafața (mp)	Tarla	Parcelă	Nr. topo	Observații / Referințe
1	faneata	NU	2.460	-	-	-	

## Lungime Segmente

1) Valorile lungimilor segmentelor sunt obținute din proiecție în plan.

Punct început	X / Y	Punct sfârșit	X / Y	Lungime segment (** (m)
1	399.133,909 657.316,671	2	399.095,41 657.338,77	44.391
2	399.095,41 657.338,77	3	399.083,455 657.345,298	13.621
3	399.083,455 657.345,298	4	399.076,869 657.349,512	7.819
4	399.076,869 657.349,512	5	399.070,68 657.346,273	6.985
5	399.070,68 657.346,273	6	399.063,138 657.342,326	8.512

Punct început	X / Y	Punct sfârșit	X / Y	Lungime segment (** (m)
6	399.063,138 657.342,326	7	399.101,937 657.303,619	54.805
7	399.101,937 657.303,619	8	399.128,135 657.275,969	38.09
8	399.128,135 657.275,969	9	399.157,604 657.293,754	34.42
9	399.157,604 657.293,754	10	399.156,653 657.294,827	1.434
10	399.156,653 657.294,827	1	399.133,909 657.316,671	31.535

\*\* Lungimile segmentelor sunt determinate în planul de proiecție Stereo 70 și sunt rotunjite la 1 milimetru.

\*\*\* Distanța dintre puncte este formată din segmente cumulate ce sunt mai mici decât valoarea 1 milimetru.



**DATE DESPRE IMOBILUL NR. 143**

Oficiul de Cadastru și Publicitate Imobiliară MARAMURES  
Biroul de Cadastru și Publicitate Imobiliară Targu Lapus

**A. Partea I. Descrierea imobilului**

TEREN Extravilan

Adresa: Jud. Maramures, "Rupturi"

Nr. Crt	Nr cadastral Nr. topografic	Suprafața* (mp)	Observații / Referințe
A1		3.281	Sector cadastral:59 Teren neimprejmuit;

**B. Partea II. Proprietari și acte**

Inscrieri privitoare la dreptul de proprietate și alte drepturi reale		Referințe
<b>143 / 10/05/2024</b>		
Act Administrativ nr. 1907/75, din 05/02/2003 emis de Comisia județeană de fond funciar Maramures (titlu de proprietate);		
B1	Intabulare, drept de PROPRIETATE, dobandit prin Reconstituire, cota actuala 1/1 1) Ciocan Ioan 2) Ciocan Raveca, lipsă CNP	A1

**C. Partea III. SARCINI .**

Inscrieri privind dezmembramintele dreptului de proprietate, drepturi reale de garanție și sarcini	Referințe
NU SUNT	

## Anexa Nr. 1 La Partea I

## Teren

Nr cadastral	Suprafața (mp)*	Observații / Referințe
	3.281	

\* Suprafața este determinată în planul de proiecție Stereo 70.

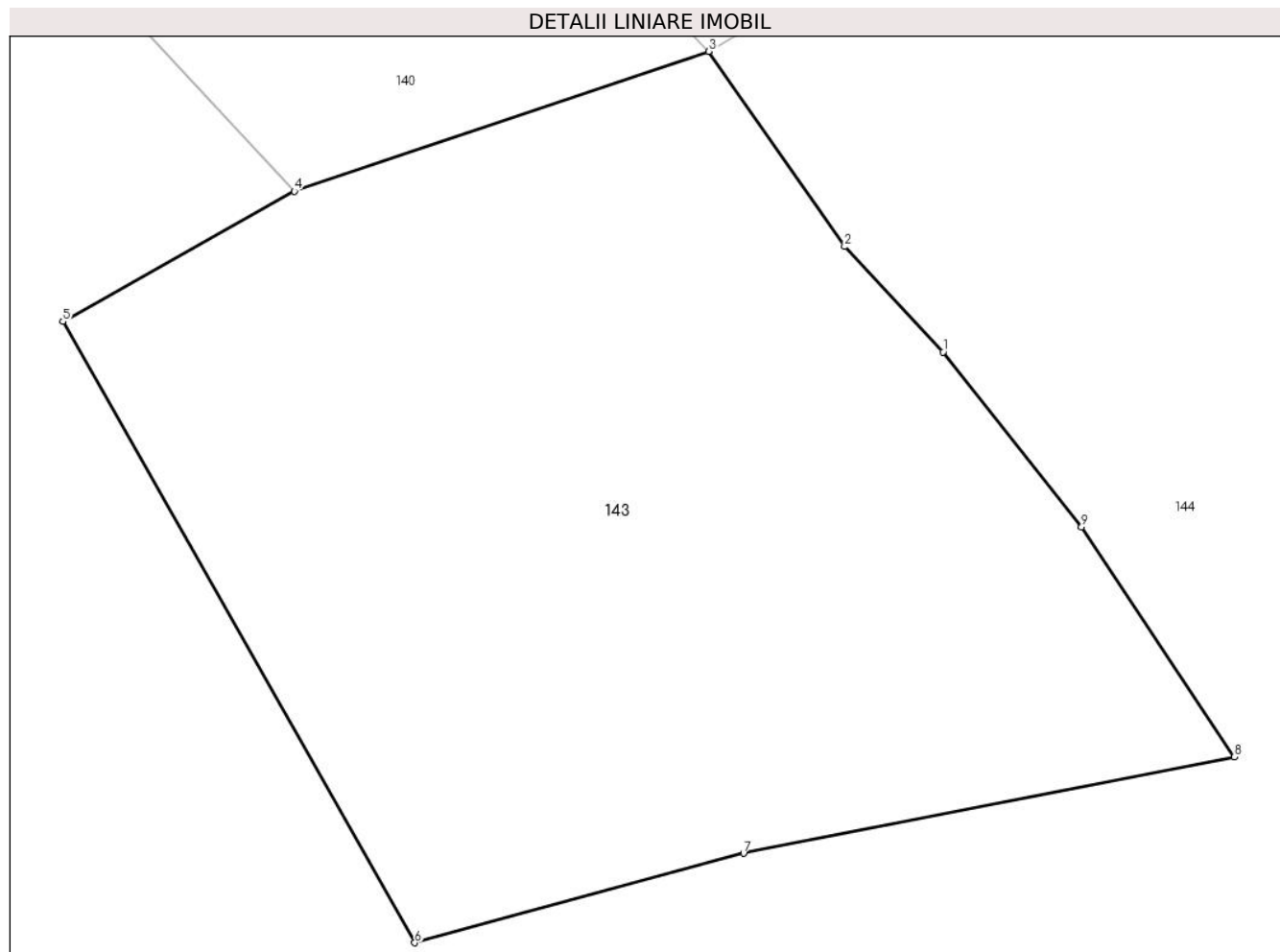

## Date referitoare la teren

Crt	Categorie folosință	Intra vilan	Suprafața (mp)	Tarla	Parcelă	Nr. topo	Observații / Referințe
1	arabil	NU	3.281	-	-	-	

## Lungime Segmente

1) Valorile lungimilor segmentelor sunt obținute din proiecție în plan.

Punct început	X / Y	Punct sfârșit	X / Y	Lungime segment (** (m)
1	399.145,553 657.253,657	2	399.138,227 657.261,479	10.717
2	399.138,227 657.261,479	3	399.128,135 657.275,969	17.658
3	399.128,135 657.275,969	4	399.097,319 657.265,598	32.514
4	399.097,319 657.265,598	5	399.080,122 657.255,918	19.734
5	399.080,122 657.255,918	6	399.106,278 657.209,805	53.015

Punct început	X / Y	Punct sfârșit	X / Y	Lungime segment (** (m)
6	399.106,278 657.209,805	7	399.130,719 657.216,439	25.325
7	399.130,719 657.216,439	8	399.167,206 657.223,597	37.182
8	399.167,206 657.223,597	9	399.155,837 657.240,674	20.515
9	399.155,837 657.240,674	1	399.145,553 657.253,657	16.563

\*\* Lungimile segmentelor sunt determinate în planul de proiecție Stereo 70 și sunt rotunjite la 1 milimetru.

\*\*\* Distanța dintre puncte este formată din segmente cumulate ce sunt mai mici decât valoarea 1 milimetru.





**DATE DESPRE IMOBILUL NR. 144**

Oficiul de Cadastru și Publicitate Imobiliară MARAMURES  
Biroul de Cadastru și Publicitate Imobiliară Targu Lapus

**A. Partea I. Descrierea imobilului**

TEREN Extravilan

Adresa: Jud. Maramures

Nr. Crt	Nr cadastral Nr. topografic	Suprafața* (mp)	Observații / Referințe
A1		49.270	Sector cadastral:59 Teren neimprejmuit;

**B. Partea II. Proprietari și acte**

Inscrieri privitoare la dreptul de proprietate și alte drepturi reale		Referințe
<b>144 / 10/05/2024</b>		
Act Normativ nr. Legea 7, din 13/03/1996 emis de PARLAMENTUL ROMÂNIEI (lege);		
B1	Intabulare, drept de PROPRIETATE, dobandit prin Lege, cota actuala 1/1 1) NEIDENTIFICAT NEIDENTIFICAT	A1
B2	Se noteaza mențiunea "proprietar neidentificat" în baza art.13 alin. 15 din Legea 7/1996	A1

**C. Partea III. SARCINI .**

Inscrieri privind dezmembramintele dreptului de proprietate, drepturi reale de garanție și sarcini	Referințe
NU SUNT	

**Teren**

Nr cadastral	Suprafața (mp)*	Observații / Referințe
	49.270	

\* Suprafața este determinată în planul de proiecție Stereo 70.

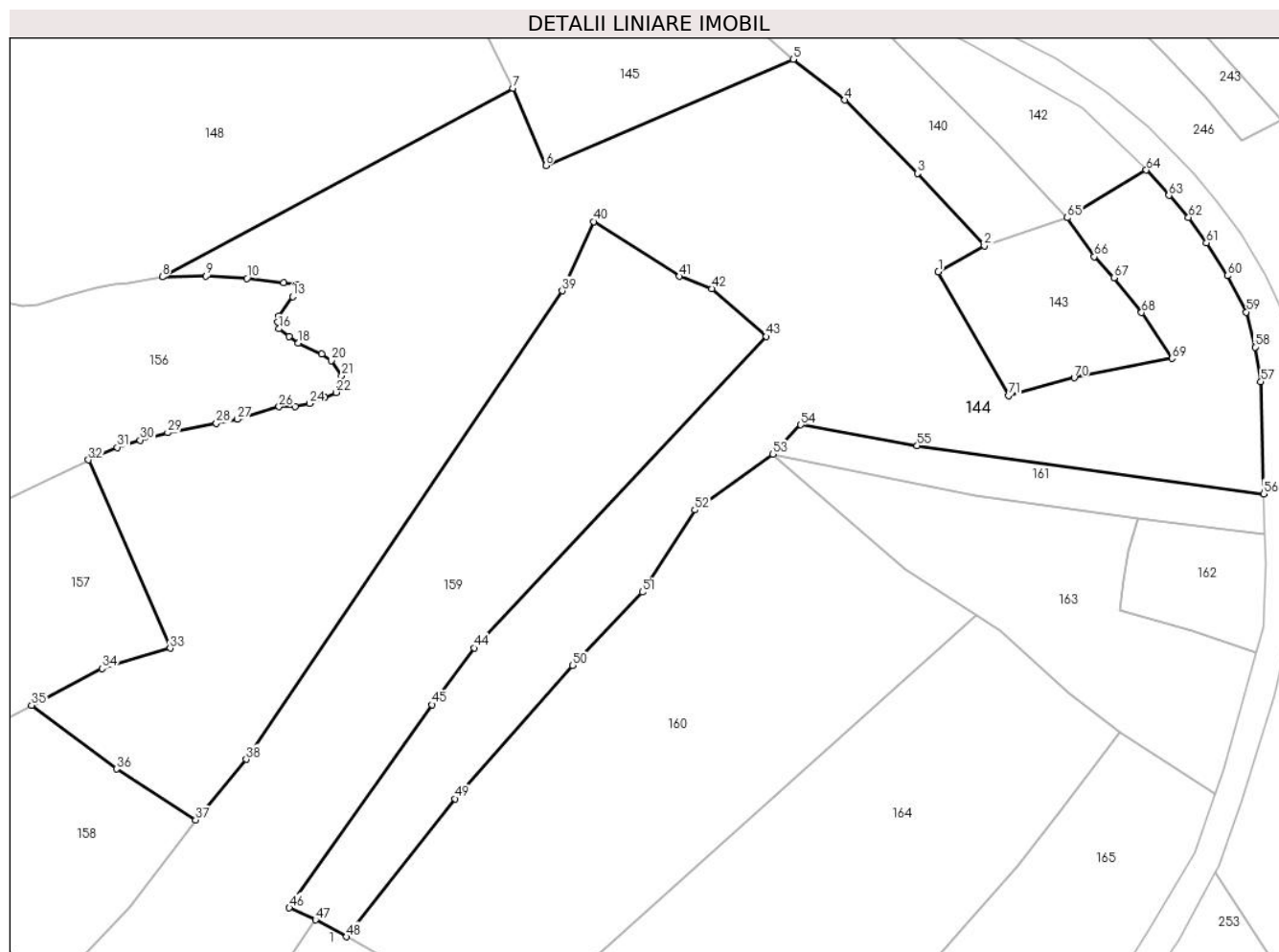

**Date referitoare la teren**

Crt	Categorie folosință	Intravilan	Suprafața (mp)	Tarla	Parcelă	Nr. topo	Observații / Referințe
1	pașune	NU	49.270	-	-	-	

**Lungime Segmente**

1) Valorile lungimilor segmentelor sunt obținute din proiecție în plan.

Punct început	X / Y	Punct sfârșit	X / Y	Lungime segment
1	399.080,122 657.255,918	2	399.097,319 657.265,598	19.734
4	399.045,354 657.319,771	5	399.026,082 657.334,975	24.547
7	398.921,752 657.324,146	8	398.791,198 657.253,985	148.213
10	398.822,673 657.253,444	11	398.836,309 657.251,819	13.732
13	398.839,65 657.246,673	14	398.834,503 657.239,541	8.795
16	398.834,593 657.234,666	17	398.838,314 657.231,821	4.683
2	399.097,319 657.265,598	3	399.072,342 657.292,521	36.725
5	399.026,082 657.334,975	6	398.933,998 657.295,412	100.223
8	398.791,198 657.253,985	9	398.807,502 657.254,256	16.307
11	398.836,309 657.251,819	12	398.841,366 657.251,096	5.108
14	398.834,503 657.239,541	15	398.834,142 657.237,284	2.286
17	398.838,314 657.231,821	18	398.841,835 657.229,384	4.283
3	399.072,342 657.292,521	4	399.045,354 657.319,771	38.353
6	398.933,998 657.295,412	7	398.921,752 657.324,146	31.235
9	398.807,502 657.254,256	10	398.822,673 657.253,444	15.193
12	398.841,366 657.251,096	13	398.839,65 657.246,673	4.745
15	398.834,142 657.237,284	16	398.834,593 657.234,666	2.657
18	398.841,835 657.229,384	19	398.850,594 657.225,321	9.656

Punct început	X / Y	Punct sfârșit	X / Y	Lungime segment	Punct început	X / Y	Punct sfârșit	X / Y	Lungime segment	Punct început	X / Y	Punct sfârșit	X / Y	Lungime segment
19	398.850,594 657.225,321	20	398.854,026 657.222,794	4.262	20	398.854,026 657.222,794	21	398.857,999 657.217,287	6.791	21	398.857,999 657.217,287	22	398.855,922 657.210,967	6.652
22	398.855,922 657.210,967	23	398.851,678 657.209,071	4.648	23	398.851,678 657.209,071	24	398.845,989 657.206,905	6.088	24	398.845,989 657.206,905	25	398.840,571 657.205,821	5.525
25	398.840,571 657.205,821	26	398.834,611 657.205,641	5.963	26	398.834,611 657.205,641	27	398.819,169 657.201,037	16.113	27	398.819,169 657.201,037	28	398.811,313 657.199,412	8.023
28	398.811,313 657.199,412	29	398.793,162 657.195,981	18.472	29	398.793,162 657.195,981	30	398.782,914 657.193,235	10.61	30	398.782,914 657.193,235	31	398.774,335 657.190,527	8.996
31	398.774,335 657.190,527	32	398.763,689 657.185,86	11.624	32	398.763,689 657.185,86	33	398.794,068 657.115,773	76.388	33	398.794,068 657.115,773	34	398.768,714 657.108,223	26.454
34	398.768,714 657.108,223	35	398.742,484 657.094,559	29.575	35	398.742,484 657.094,559	36	398.774,102 657.070,85	39.52	36	398.774,102 657.070,85	37	398.803,588 657.051,84	35.082
37	398.803,588 657.051,84	38	398.822,403 657.074,472	29.431	38	398.822,403 657.074,472	39	398.940,095 657.248,792	210.33	39	398.940,095 657.248,792	40	398.951,729 657.274,561	28.274
40	398.951,729 657.274,561	41	398.983,749 657.254,197	37.947	41	398.983,749 657.254,197	42	398.995,725 657.249,591	12.831	42	398.995,725 657.249,591	43	399.016,085 657.231,799	27.039
43	399.016,085 657.231,799	44	398.907,449 657.115,861	158.882	44	398.907,449 657.115,861	45	398.891,627 657.094,747	26.384	45	398.891,627 657.094,747	46	398.838,457 657.019,181	92.397
46	398.838,457 657.019,181	47	398.848,173 657.014,691	10.703	47	398.848,173 657.014,691	48	398.859,753 657.008,402	13.178	48	398.859,753 657.008,402	49	398.900,237 657.059,79	65.419
49	398.900,237 657.059,79	50	398.944,029 657.109,311	66.106	50	398.944,029 657.109,311	51	398.969,934 657.136,661	37.671	51	398.969,934 657.136,661	52	398.989,48 657.167,257	36.306
52	398.989,48 657.167,257	53	399.018,574 657.188,015	35.74	53	399.018,574 657.188,015	54	399.028,92 657.198,938	15.045	54	399.028,92 657.198,938	55	399.072,297 657.191,176	44.066
55	399.072,297 657.191,176	56	399.201,345 657.173,256	130.287	56	399.201,345 657.173,256	57	399.200,297 657.214,926	41.683	57	399.200,297 657.214,926	58	399.198,101 657.227,834	13.093
58	399.198,101 657.227,834	59	399.194,905 657.240,878	13.43	59	399.194,905 657.240,878	60	399.187,816 657.254,391	15.26	60	399.187,816 657.254,391	61	399.179,997 657.266,67	14.557
61	399.179,997 657.266,67	62	399.173,343 657.276,112	11.551	62	399.173,343 657.276,112	63	399.166,022 657.284,261	10.955	63	399.166,022 657.284,261	64	399.157,604 657.293,754	12.687
64	399.157,604 657.293,754	65	399.128,135 657.275,969	34.42	65	399.128,135 657.275,969	66	399.138,227 657.261,479	17.658	66	399.138,227 657.261,479	67	399.145,553 657.253,657	10.717
67	399.145,553 657.253,657	68	399.155,837 657.240,674	16.563	68	399.155,837 657.240,674	69	399.167,206 657.223,597	20.515	69	399.167,206 657.223,597	70	399.130,719 657.216,439	37.182
70	399.130,719 657.216,439	71	399.106,278 657.209,805	25.325	71	399.106,278 657.209,805	1	399.080,122 657.255,918	53.015					

\*\* Lungimile segmentelor sunt determinate în planul de proiecție Stereo 70 și sunt rotunjite la 1 milimetru.

\*\*\* Distanța dintre puncte este formată din segmente cumulate ce sunt mai mici decât valoarea 1 milimetru.



**DATE DESPRE IMOBILUL NR. 145**

Oficiul de Cadastru și Publicitate Imobiliară MARAMURES  
Biroul de Cadastru și Publicitate Imobiliară Targu Lapus

**A. Partea I. Descrierea imobilului**

TEREN Extravilan

Adresa: Jud. Maramures, "Rupturi"

Nr. Crt	Nr cadastral Nr. topografic	Suprafața* (mp)	Observații / Referințe
A1		Din acte: 3.200 Masurata: 8.201	Sector cadastral:59 Teren neimprejmuit;

**B. Partea II. Proprietari și acte**

Inscrieri privitoare la dreptul de proprietate și alte drepturi reale	Referințe
<b>145 / 10/05/2024</b>	
Act Administrativ nr. 51248/77, din 03/03/2001 emis de Comisia judeteana de fond funciar Maramures (titlu de proprietate);	
B1	A1
Intabulare, drept de PROPRIETATE, dobandit prin Reconstituire, cota actuala 1/1 1) <b>BODEA DUMITRU</b> , lipsa CNP DEFUNCT:Da	

**C. Partea III. SARCINI .**

Inscrieri privind dezmembramintele dreptului de proprietate, drepturi reale de garanție și sarcini	Referințe
NU SUNT	

## Anexa Nr. 1 La Partea I

## Teren

Nr cadastral	Suprafața (mp)*	Observații / Referințe
	Din acte: 3.200 Masurata: 8.201	

\* Suprafața este determinată în planul de proiecție Stereo 70.

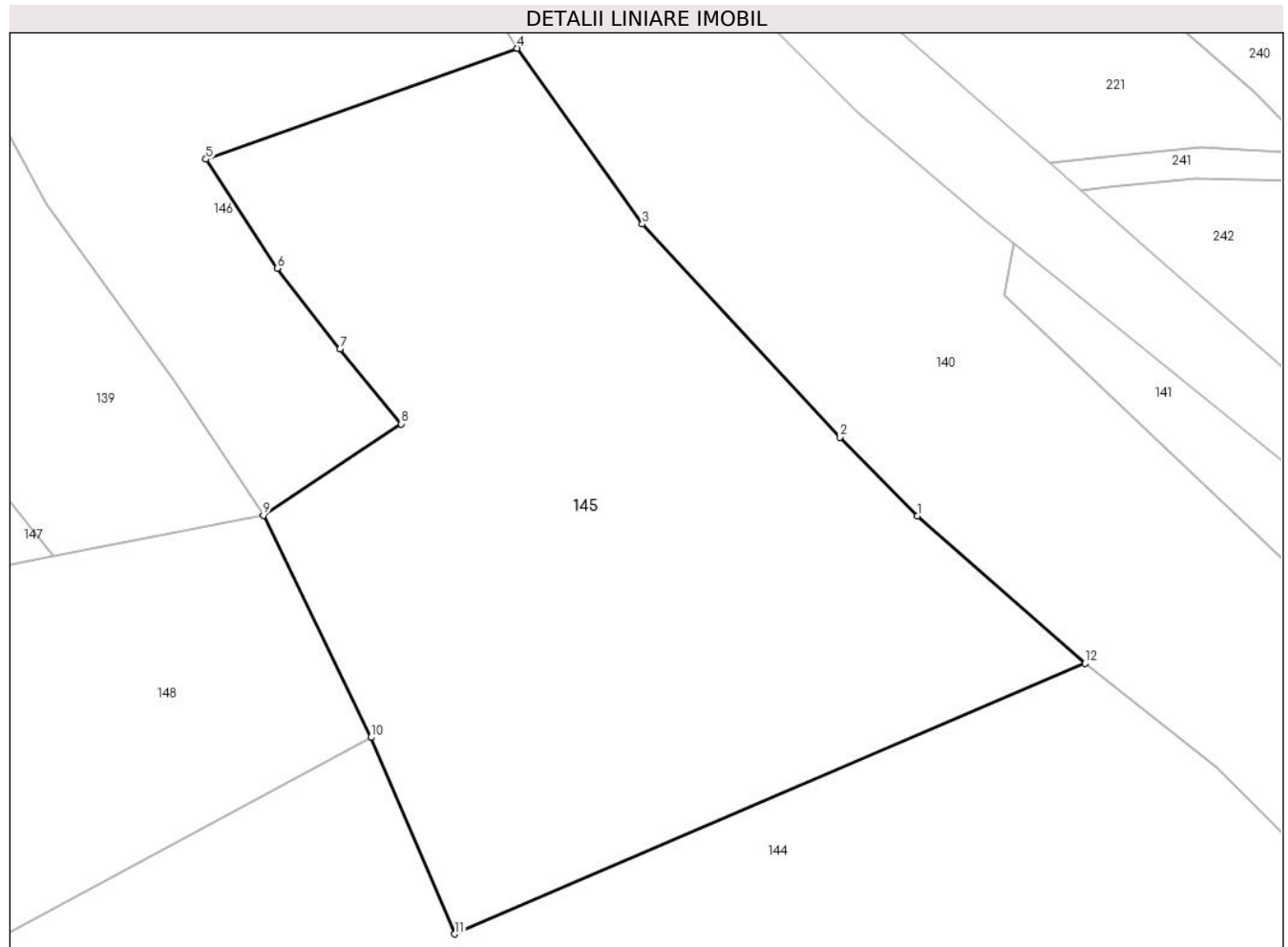

## Date referitoare la teren

Crt	Categorie folosință	Intra vilan	Suprafața (mp)	Tarla	Parcelă	Nr. topo	Observații / Referințe
1	faneata	NU	8.201	-	-	-	

## Lungime Segmente

1) Valorile lungimilor segmentelor sunt obținute din proiecție în plan.

Punct început	X / Y	Punct sfârșit	X / Y	Lungime segment (** (m)
1	399.001,588 657.356,514	2	398.990,317 657.368,051	16.129
2	398.990,317 657.368,051	3	398.961,408 657.399,162	42.469
3	398.961,408 657.399,162	4	398.943,097 657.424,875	31.567
4	398.943,097 657.424,875	5	398.897,642 657.408,649	48.265
5	398.897,642 657.408,649	6	398.908,027 657.392,71	19.024

Punct început	X / Y	Punct sfârșit	X / Y	Lungime segment (** (m)
6	398.908,027 657.392,71	7	398.917,212 657.380,896	14.964
7	398.917,212 657.380,896	8	398.926,185 657.369,967	14.141
8	398.926,185 657.369,967	9	398.906,014 657.356,603	24.196
9	398.906,014 657.356,603	10	398.921,752 657.324,146	36.071
10	398.921,752 657.324,146	11	398.933,998 657.295,412	31.235
11	398.933,998 657.295,412	12	399.026,082 657.334,975	100.223
12	399.026,082 657.334,975	1	399.001,588 657.356,514	32.617

\*\* Lungimile segmentelor sunt determinate în planul de proiecție Stereo 70 și sunt rotunjite la 1 milimetru.

\*\*\* Distanța dintre puncte este formată din segmente cumulate ce sunt mai mici decât valoarea 1 milimetru.





**DATE DESPRE IMOBILUL NR. 146**

Oficiul de Cadastru și Publicitate Imobiliară MARAMURES  
Biroul de Cadastru și Publicitate Imobiliară Targu Lapus

**A. Partea I. Descrierea imobilului**

TEREN Extravilan

Adresa: Jud. Maramures, "Rupturi"

Nr. Crt	Nr cadastral Nr. topografic	Suprafața* (mp)	Observații / Referințe
A1		6.349	Sector cadastral:59 Teren neimprejmuit;

**B. Partea II. Proprietari și acte**

Inscrieri privitoare la dreptul de proprietate și alte drepturi reale		Referințe
<b>146 / 10/05/2024</b>		
Act Administrativ nr. 44121/9, din 26/08/1996 emis de Comisia Județeană Maramureș (titlu de proprietate);		
B1	Intabulare, drept de PROPRIETATE, dobândit prin Reconstituire, cota actuala 1/1 1) <b>Buteanu Victor</b> , lipsă CNP	A1
Act Administrativ nr. 890, din 27/03/2024 emis de Comuna Vima Mică (adeverinta);		
B2	Se notează posesia faptică în favoarea lui 1) <b>Nicoară Daniel-Ioan</b>	A1

**C. Partea III. SARCINI .**

Inscrieri privind dezmembramintele dreptului de proprietate, drepturi reale de garanție și sarcini	Referințe
NU SUNT	

## Anexa Nr. 1 La Partea I

## Teren

Nr cadastral	Suprafața (mp)*	Observații / Referințe
	6.349	

\* Suprafața este determinată în planul de proiecție Stereo 70.

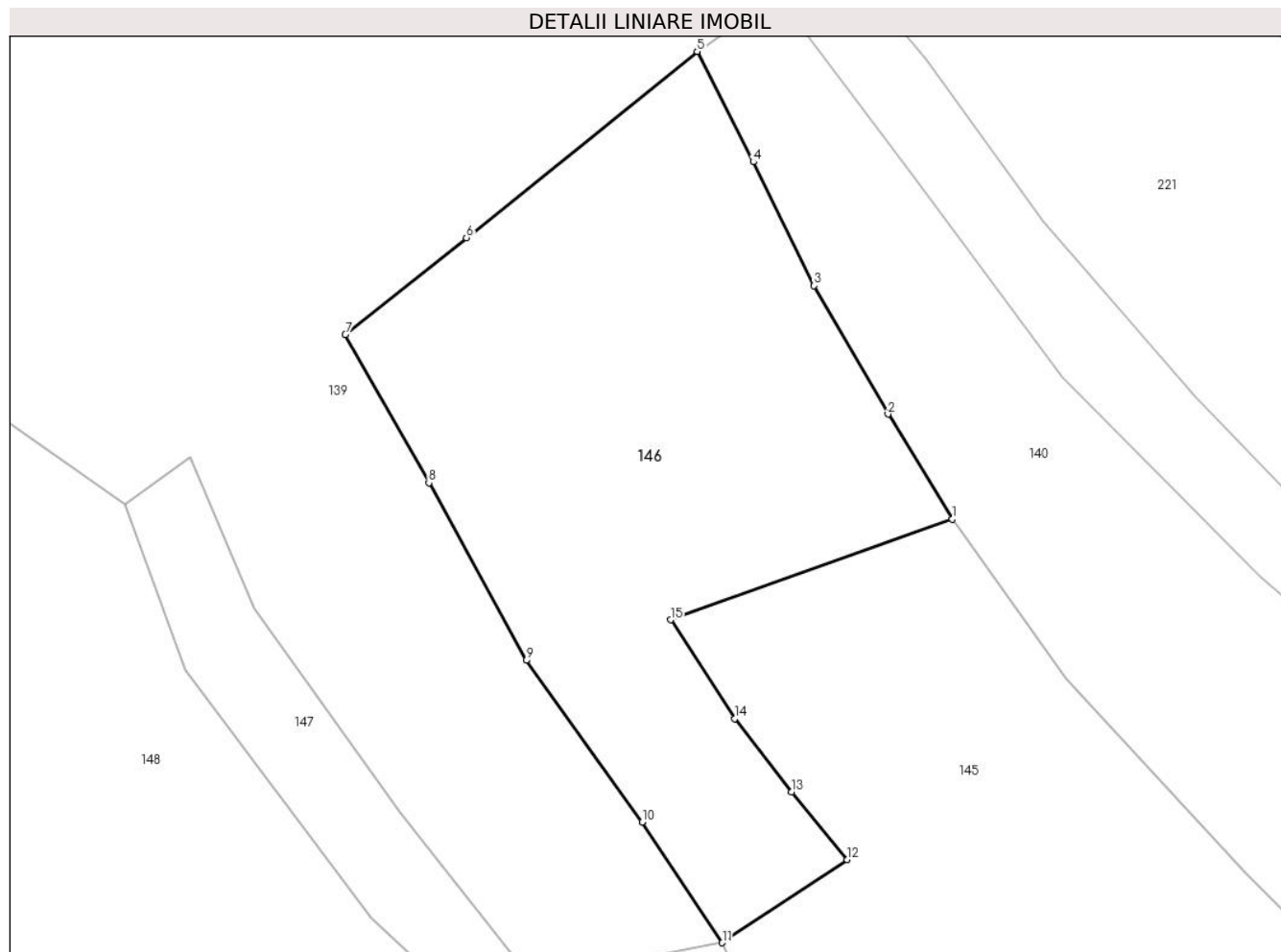

## Date referitoare la teren

Crt	Categorie folosință	Intra vilan	Suprafața (mp)	Tarla	Parcelă	Nr. topo	Observații / Referințe
1	faneata	NU	6.349	-	-	-	

## Lungime Segmente

1) Valorile lungimilor segmentelor sunt obținute din proiecție în plan.

Punct început	X / Y	Punct sfârșit	X / Y	Lungime segment (** (m)
1	398.943,097 657.424,875	2	398.932,742 657.441,813	19.852
2	398.932,742 657.441,813	3	398.920,822 657.462,49	23.867
3	398.920,822 657.462,49	4	398.910,999 657.482,446	22.243
4	398.910,999 657.482,446	5	398.901,945 657.500,253	19.977
5	398.901,945 657.500,253	6	398.864,715 657.470,227	47.829

Punct început	X / Y	Punct sfârșit	X / Y	Lungime segment (** (m)
6	398.864,715 657.470,227	7	398.845,162 657.454,633	25.01
7	398.845,162 657.454,633	8	398.858,654 657.430,753	27.428
8	398.858,654 657.430,753	9	398.874,359 657.402,11	32.666
9	398.874,359 657.402,11	10	398.893,107 657.376,062	32.093
10	398.893,107 657.376,062	11	398.906,014 657.356,603	23.35
11	398.906,014 657.356,603	12	398.926,185 657.369,967	24.196
12	398.926,185 657.369,967	13	398.917,212 657.380,896	14.141
13	398.917,212 657.380,896	14	398.908,027 657.392,71	14.964
14	398.908,027 657.392,71	15	398.897,642 657.408,649	19.024
15	398.897,642 657.408,649	1	398.943,097 657.424,875	48.265

\*\* Lungimile segmentelor sunt determinate în planul de proiecție Stereo 70 și sunt rotunjite la 1 milimetru.

\*\*\* Distanța dintre puncte este formată din segmente cumulate ce sunt mai mici decât valoarea 1 milimetru.



**DATE DESPRE IMOBILUL NR. 147**

Oficiul de Cadastru și Publicitate Imobiliară MARAMURES  
Biroul de Cadastru și Publicitate Imobiliară Targu Lapus

**A. Partea I. Descrierea imobilului**

TEREN Extravilan

Adresa: Jud. Maramures, "Rupturi din jos dr."

Nr. Crt	Nr cadastral Nr. topografic	Suprafața* (mp)	Observații / Referințe
A1		1.340	Sector cadastral:59 Teren neimprejmuit;

**B. Partea II. Proprietari și acte**

Inscrieri privitoare la dreptul de proprietate și alte drepturi reale		Referințe
<b>147 / 16/05/2024</b>		
Act Administrativ nr. 1907/13, din 31/07/2002 emis de Comisia Județeană Maramureș (titlu de proprietate);		
B1	Intabulare, drept de PROPRIETATE, dobandit prin Reconstituire, cota actuala 1/1 1) Chindea Niculae, lipsă CNP	A1
Act Administrativ nr. 1451, din 16/05/2024 emis de Comuna Vîma Mică (adeverinta);		
B2	Se notează posesia faptică în favoarea lui 1) Chindea Eugen-Sorin	A1

**C. Partea III. SARCINI .**

Inscrieri privind dezmembramintele dreptului de proprietate, drepturi reale de garanție și sarcini	Referințe
NU SUNT	

**Anexa Nr. 1 La Partea I****Teren**

Nr cadastral	Suprafața (mp)*	Observații / Referințe
	1.340	

\* Suprafața este determinată în planul de proiecție Stereo 70.

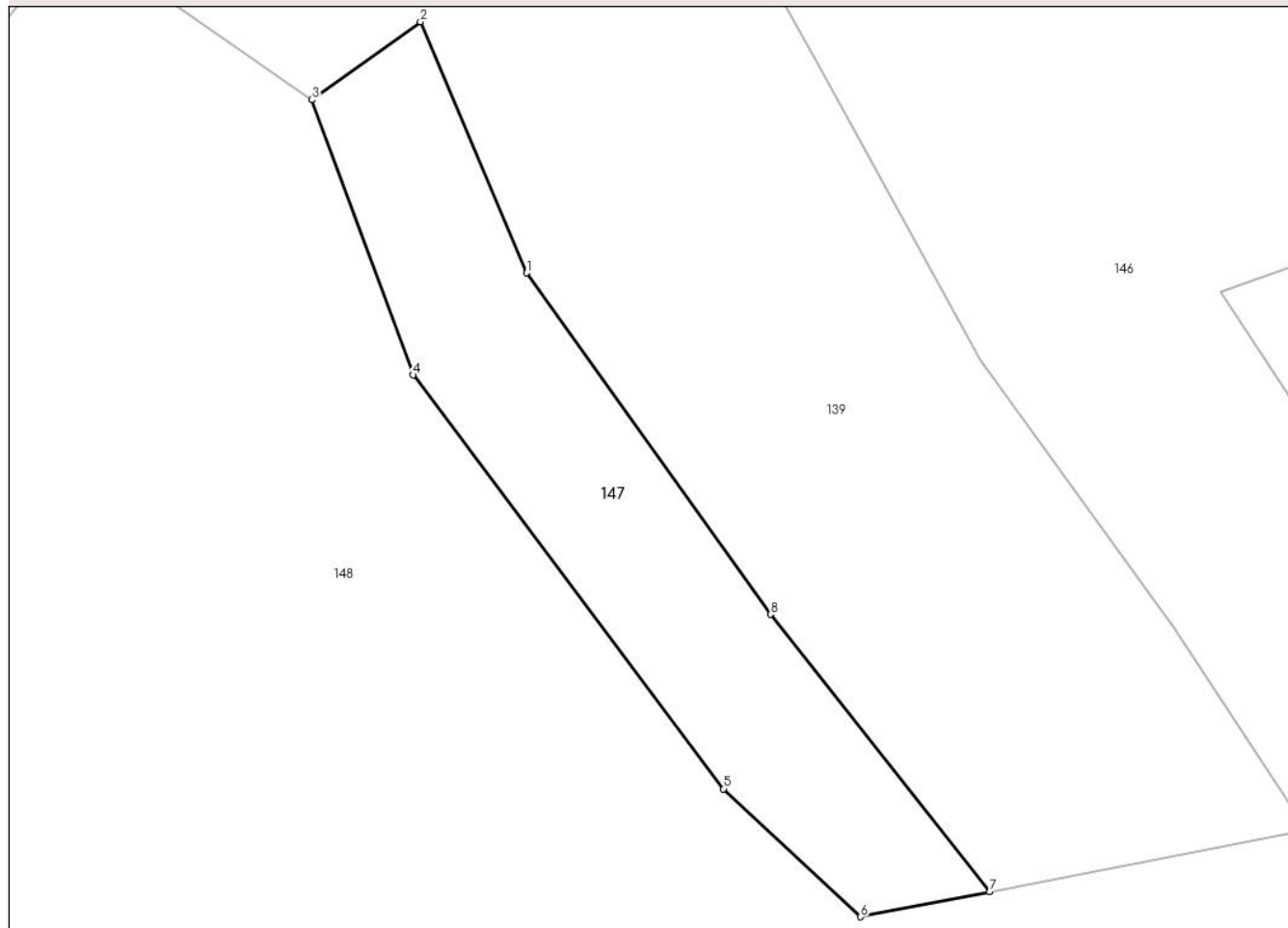
**DETALII LINIARE IMOBIL****Date referitoare la teren**

Crt	Categorie folosință	Intra vilan	Suprafața (mp)	Tarla	Parcelă	Nr. topo	Observații / Referințe
1	faneata	NU	1.340	-	-	-	

**Lungime Segmente**

1) Valorile lungimilor segmentelor sunt obținute din proiecție în plan.

Punct început	X / Y	Punct sfârșit	X / Y	Lungime segment (** (m)
1	398.830,434 657.410,495	2	398.820,131 657.434,8	26.399
2	398.820,131 657.434,8	3	398.809,607 657.427,251	12.952
3	398.809,607 657.427,251	4	398.819,414 657.400,611	28.388
4	398.819,414 657.400,611	5	398.849,489 657.360,56	50.086
5	398.849,489 657.360,56	6	398.862,772 657.348,175	18.161

Punct început	X / Y	Punct sfârșit	X / Y	Lungime segment (** (m)
6	398.862,772 657.348,175	7	398.875,277 657.350,612	12.741
7	398.875,277 657.350,612	8	398.854,052 657.377,444	34.212
8	398.854,052 657.377,444	1	398.830,434 657.410,495	40.622

\*\* Lungimile segmentelor sunt determinate în planul de proiecție Stereo 70 și sunt rotunjite la 1 milimetru.

\*\*\* Distanța dintre puncte este formată din segmente cumulate ce sunt mai mici decât valoarea 1 milimetru.





**DATE DESPRE IMOBILUL NR. 148**

Oficiul de Cadastru și Publicitate Imobiliară MARAMURES  
Biroul de Cadastru și Publicitate Imobiliară Targu Lapus

**A. Partea I. Descrierea imobilului**

TEREN Extravilan

Adresa: Jud. Maramures

Nr. Crt	Nr cadastral Nr. topografic	Suprafața* (mp)	Observații / Referințe
A1		26.891	Sector cadastral:59 Teren neimprejmut;

**B. Partea II. Proprietari și acte**

Inscrieri privitoare la dreptul de proprietate și alte drepturi reale		Referințe
<b>148 / 10/05/2024</b>		
Act Administrativ nr. 40318/75, din 03/05/1994 emis de Comisia Județeană Maramureș (titlu de proprietate);		
B1	Intabulare, drept de PROPRIETATE, dobândit prin Reconstituire, cota actuala 1/1 1) Ciocan Valeria, lipsă CNP	A1
Act Administrativ nr. 895, din 27/03/2024 emis de Comuna Vîma Mică (adeverinta);		
B2	Se notează posesia faptică în favoarea lui 1) Ciocan Iulian	A1

**C. Partea III. SARCINI .**

Inscrieri privind dezmembramintele dreptului de proprietate, drepturi reale de garanție și sarcini	Referințe
NU SUNT	

## Anexa Nr. 1 La Partea I

## Teren

Nr cadastral	Suprafața (mp)*	Observații / Referințe
	26.891	

\* Suprafața este determinată în planul de proiecție Stereo 70.

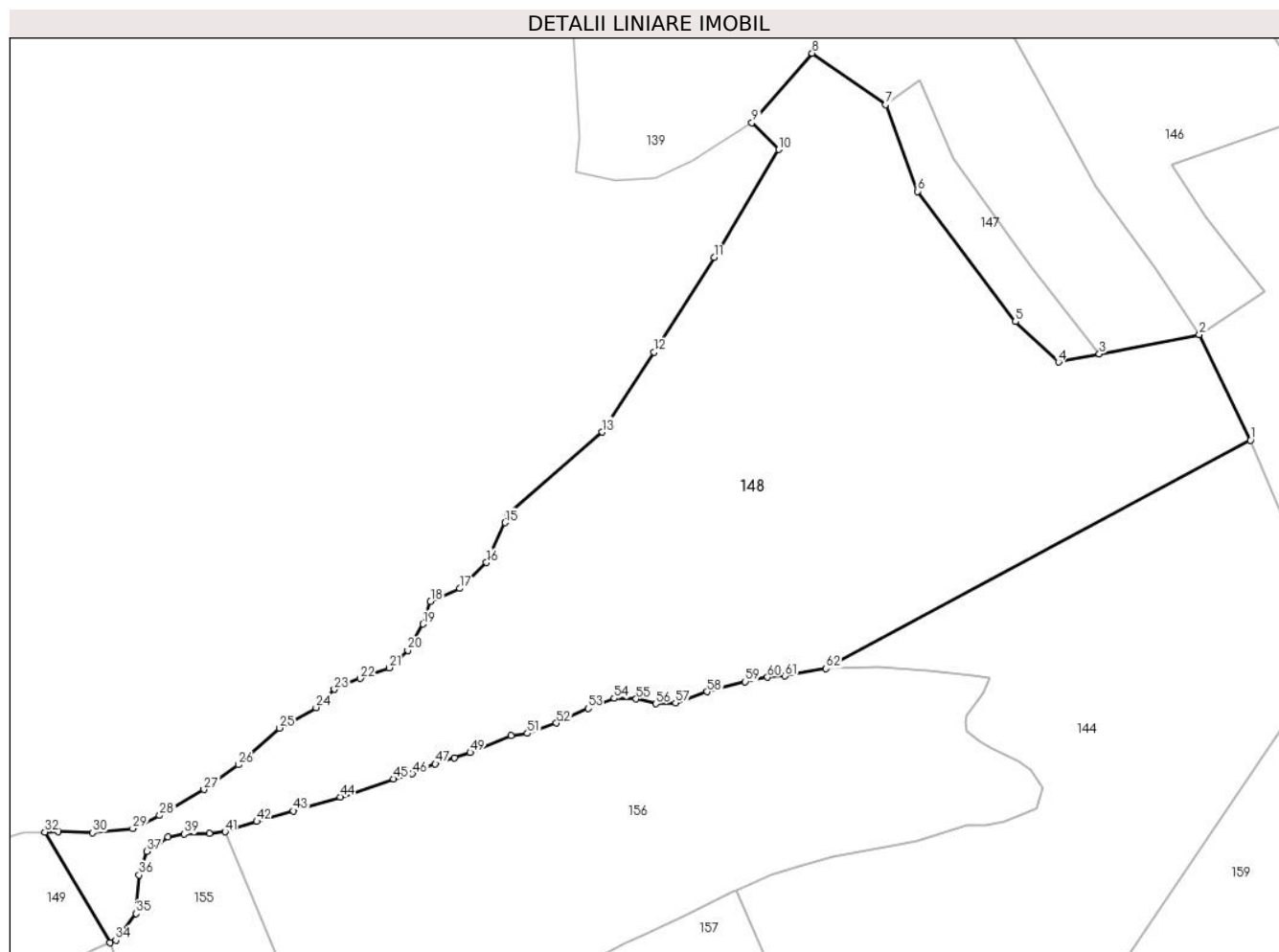

## Date referitoare la teren

Crt	Categorie folosință	Intravilan	Suprafața (mp)	Tarla	Parcelă	Nr. topo	Observații / Referințe
1	faneata	NU	13.857	-	-	-	
2	pasune	NU	13.034	-	-	-	

## Lungime Segmente

1) Valorile lungimilor segmentelor sunt obținute din proiecție în plan.

Punct început	X / Y	Punct sfârșit	X / Y	Lungime segment	Punct început	X / Y	Punct sfârșit	X / Y	Lungime segment	Punct început	X / Y	Punct sfârșit	X / Y	Lungime segment
1	398.921,752 657.324,146	2	398.906,014 657.356,603	36.07 1	2	398.906,014 657.356,603	3	398.875,277 657.350,612	31.31 5	3	398.875,277 657.350,612	4	398.862,772 657.348,175	12.74 1
4	398.862,772 657.348,175	5	398.849,489 657.360,56	18.16 1	5	398.849,489 657.360,56	6	398.819,414 657.400,611	50.08 6	6	398.819,414 657.400,611	7	398.809,607 657.427,251	28.38 8
7	398.809,607 657.427,251	8	398.786,934 657.443,07	27.64 6	8	398.786,934 657.443,07	9	398.768,404 657.421,743	28.25 3	9	398.768,404 657.421,743	10	398.776,696 657.413,458	11.72 2
10	398.776,696 657.413,458	11	398.756,794 657.380,316	38.65 8	11	398.756,794 657.380,316	12	398.738,219 657.351,151	34.57 8	12	398.738,219 657.351,151	13	398.722,298 657.326,626	29.24
13	398.722,298 657.326,626	14	398.693,44 657.301,438	38.30 4	14	398.693,44 657.301,438	15	398.692,445 657.298,787	2.832	15	398.692,445 657.298,787	16	398.686,806 657.286,524	13.49 7

Punct început	X / Y	Punct sfârșit	X / Y	Lungime segment	Punct început	X / Y	Punct sfârșit	X / Y	Lungime segment	Punct început	X / Y	Punct sfârșit	X / Y	Lungime segment
16	398.686,806 657.286,524	17	398.678,514 657.278,57	11.49	17	398.678,514 657.278,57	18	398.669,558 657.274,593	9.799	18	398.669,558 657.274,593	19	398.667,236 657.267,633	7.337
19	398.667,236 657.267,633	20	398.662,543 657.259,501	9.389	20	398.662,543 657.259,501	21	398.656,904 657.254,199	7.74	21	398.656,904 657.254,199	22	398.647,948 657.250,885	9.55
22	398.647,948 657.250,885	23	398.639,988 657.247,57	8.623	23	398.639,988 657.247,57	24	398.634,349 657.241,936	7.971	24	398.634,349 657.241,936	25	398.623,071 657.235,64	12.916
25	398.623,071 657.235,64	26	398.610,467 657.224,371	16.907	26	398.610,467 657.224,371	27	398.599,853 657.216,748	13.068	27	398.599,853 657.216,748	28	398.586,253 657.208,795	15.755
28	398.586,253 657.208,795	29	398.577,961 657.204,818	9.197	29	398.577,961 657.204,818	30	398.565,688 657.203,492	12.344	30	398.565,688 657.203,492	31	398.555,074 657.203,823	10.619
31	398.555,074 657.203,823	32	398.550,962 657.203,695	4.113	32	398.550,962 657.203,695	33	398.570,928 657.169,665	39.454	33	398.570,928 657.169,665	34	398.572,769 657.170,476	2.012
34	398.572,769 657.170,476	35	398.579,015 657.178,644	10.282	35	398.579,015 657.178,644	36	398.579,928 657.190,506	11.897	36	398.579,928 657.190,506	37	398.582,301 657.197,806	7.676
37	398.582,301 657.197,806	38	398.588,832 657.202,177	7.859	38	398.588,832 657.202,177	39	398.593,792 657.203,111	5.048	39	398.593,792 657.203,111	40	398.601,568 657.203,337	7.779
40	398.601,568 657.203,337	41	398.606,414 657.203,787	4.867	41	398.606,414 657.203,787	42	398.616,106 657.206,942	10.192	42	398.616,106 657.206,942	43	398.627,375 657.210,209	11.734
43	398.627,375 657.210,209	44	398.641,798 657.214,477	15.042	44	398.641,798 657.214,477	45	398.658,233 657.220,074	17.362	45	398.658,233 657.220,074	46	398.664,013 657.221,609	5.98
46	398.664,013 657.221,609	47	398.671,056 657.224,678	7.683	47	398.671,056 657.224,678	48	398.676,898 657.226,566	6.139	48	398.676,898 657.226,566	49	398.681,749 657.228,135	5.099
49	398.681,749 657.228,135	50	398.694,301 657.233,281	13.566	50	398.694,301 657.233,281	51	398.699,358 657.234,003	5.108	51	398.699,358 657.234,003	52	398.708,298 657.237,163	9.482
52	398.708,298 657.237,163	53	398.718,007 657.241,692	10.714	53	398.718,007 657.241,692	54	398.726,044 657.244,761	8.603	54	398.726,044 657.244,761	55	398.732,817 657.244,58	6.775
55	398.732,817 657.244,58	56	398.738,867 657.243,136	6.22	56	398.738,867 657.243,136	57	398.744,918 657.243,407	6.056	57	398.744,918 657.243,407	58	398.754,58 657.246,838	10.253
58	398.754,58 657.246,838	59	398.766,364 657.249,922	12.182	59	398.766,364 657.249,922	60	398.773,227 657.251,276	6.995	60	398.773,227 657.251,276	61	398.778,646 657.251,637	5.43
61	398.778,646 657.251,637	62	398.791,198 657.253,985	12.77	62	398.791,198 657.253,985	1	398.921,752 657.324,146	148.213					

\*\* Lungimile segmentelor sunt determinate în planul de proiecție Stereo 70 și sunt rotunjite la 1 milimetru.

\*\*\* Distanța dintre puncte este formată din segmente cumulate ce sunt mai mici decât valoarea 1 milimetru.



**DATE DESPRE IMOBILUL NR. 149**

Oficiul de Cadastru și Publicitate Imobiliară MARAMURES  
Biroul de Cadastru și Publicitate Imobiliară Targu Lapus

**A. Partea I. Descrierea imobilului**

TEREN Extravilan

Adresa: Jud. Maramures

Nr. Crt	Nr cadastral Nr. topografic	Suprafața* (mp)	Observații / Referințe
A1		19.496	Sector cadastral:59 Teren neimprejmut;

**B. Partea II. Proprietari și acte**

Inscrieri privitoare la dreptul de proprietate și alte drepturi reale		Referințe
<b>149 / 10/05/2024</b>		
Act Normativ nr. Legea 7, din 13/03/1996 emis de PARLAMENTUL ROMÂNIEI (lege);		
B1	Intabulare, drept de PROPRIETATE, dobandit prin Lege, cota actuala 1/1 1) <b>NEIDENTIFICAT NEIDENTIFICAT</b>	A1
B2	Se noteaza mențiunea "proprietar neidentificat" în baza art.13 alin. 15 din Legea 7/1996	A1

**C. Partea III. SARCINI .**

Inscrieri privind dezmembramintele dreptului de proprietate, drepturi reale de garanție și sarcini	Referințe
NU SUNT	

**Teren**

Nr cadastral	Suprafața (mp)*	Observații / Referințe
	19.496	

\* Suprafața este determinată în planul de proiecție Stereo 70.



**Date referitoare la teren**

Crt	Categorie folosință	Intra vilan	Suprafața (mp)	Tarla	Parcelă	Nr. topo	Observații / Referințe
1	pașune	NU	19.496	-	-	-	

**Lungime Segmente**

1) Valorile lungimilor segmentelor sunt obținute din proiecție în plan.

Punct început	X / Y	Punct sfârșit	X / Y	Lungime segment
1	398.526,15 656.900,847	2	398.515,817 656.895,992	11.417
4	398.509,261 656.894,8	5	398.507,354 656.898,017	3.74
7	398.503,063 656.918,156	8	398.500,56 656.927,57	9.741
10	398.492,671 656.949,919	11	398.486,473 656.958,142	10.297
13	398.478,129 656.973,037	14	398.475,03 656.983,047	10.479
16	398.465,241 657.005,948	17	398.459,868 657.024,927	19.725
2	398.515,817 656.895,992	3	398.511,049 656.894,562	4.978
5	398.507,354 656.898,017	6	398.504,255 656.906,955	9.459
8	398.500,56 656.927,57	9	398.496,128 656.936,334	9.821
11	398.486,473 656.958,142	12	398.480,632 656.965,768	9.606
14	398.475,03 656.983,047	15	398.469,599 656.995,744	13.81
17	398.459,868 657.024,927	18	398.455,007 657.034,937	11.127
3	398.511,049 656.894,562	4	398.509,261 656.894,8	1.804
6	398.504,255 656.906,955	7	398.503,063 656.918,156	11.264
9	398.496,128 656.936,334	10	398.492,671 656.949,919	14.017
12	398.480,632 656.965,768	13	398.478,129 656.973,037	7.688
15	398.469,599 656.995,744	16	398.465,241 657.005,948	11.096
18	398.455,007 657.034,937	19	398.446,268 657.048,353	16.012

Punct început	X / Y	Punct sfârșit	X / Y	Lungime segment	Punct început	X / Y	Punct sfârșit	X / Y	Lungime segment	Punct început	X / Y	Punct sfârșit	X / Y	Lungime segment
19	398.446,268 657.048,353	20	398.441,381 657.059,316	12.003	20	398.441,381 657.059,316	21	398.438,759 657.066,466	7.615	21	398.438,759 657.066,466	22	398.437,805 657.075,642	9.225
22	398.437,805 657.075,642	23	398.437,825 657.080,238	4.596	23	398.437,825 657.080,238	24	398.441,758 657.086,434	7.339	24	398.441,758 657.086,434	25	398.448,672 657.100,257	15.455
25	398.448,672 657.100,257	26	398.455,347 657.107,764	10.046	26	398.455,347 657.107,764	27	398.461,545 657.116,225	10.488	27	398.461,545 657.116,225	28	398.468,526 657.122,205	9.192
28	398.468,526 657.122,205	29	398.476,321 657.126,148	8.736	29	398.476,321 657.126,148	30	398.483,272 657.127,651	7.111	30	398.483,272 657.127,651	31	398.488,657 657.128,12	5.406
31	398.488,657 657.128,12	32	398.495,325 657.127,838	6.674	32	398.495,325 657.127,838	33	398.500,303 657.128,683	5.049	33	398.500,303 657.128,683	34	398.504,717 657.129,716	4.533
34	398.504,717 657.129,716	35	398.509,882 657.133,284	6.278	35	398.509,882 657.133,284	36	398.516,457 657.136,758	7.436	36	398.516,457 657.136,758	37	398.522,28 657.141,171	7.306
37	398.522,28 657.141,171	38	398.528,582 657.145,87	7.861	38	398.528,582 657.145,87	39	398.534,091 657.149,15	6.412	39	398.534,091 657.149,15	40	398.538,076 657.152,666	5.314
40	398.538,076 657.152,666	41	398.548,859 657.160,399	13.27	41	398.548,859 657.160,399	42	398.556,595 657.162,86	8.118	42	398.556,595 657.162,86	43	398.565,854 657.167,43	10.325
43	398.565,854 657.167,43	44	398.570,928 657.169,665	5.544	44	398.570,928 657.169,665	45	398.550,962 657.203,695	39.454	45	398.550,962 657.203,695	46	398.544,459 657.203,492	6.506
46	398.544,459 657.203,492	47	398.532,186 657.199,846	12.803	47	398.532,186 657.199,846	48	398.520,909 657.192,886	13.252	48	398.520,909 657.192,886	49	398.511,441 657.184,476	12.664
49	398.511,441 657.184,476	50	398.501,822 657.176,521	12.482	50	398.501,822 657.176,521	51	398.483,579 657.169,562	19.526	51	398.483,579 657.169,562	52	398.464,34 657.159,619	21.656
52	398.464,34 657.159,619	53	398.436,809 657.140,397	33.577	53	398.436,809 657.140,397	54	398.423,541 657.126,146	19.471	54	398.423,541 657.126,146	55	398.415,701 657.111,935	16.23
55	398.415,701 657.111,935	56	398.417,208 657.105,545	6.566	56	398.417,208 657.105,545	57	398.418,889 657.101,269	4.595	57	398.418,889 657.101,269	58	398.420,215 657.096,497	4.953
58	398.420,215 657.096,497	59	398.422,905 657.083,788	12.99	59	398.422,905 657.083,788	60	398.426,729 657.071,746	12.634	60	398.426,729 657.071,746	61	398.431,531 657.058,641	13.957
61	398.431,531 657.058,641	62	398.435,397 657.052,07	7.624	62	398.435,397 657.052,07	63	398.439,103 657.043,484	9.352	63	398.439,103 657.043,484	64	398.445,682 657.034,723	10.956
64	398.445,682 657.034,723	65	398.448,925 657.029,591	6.071	65	398.448,925 657.029,591	66	398.455,936 657.017,282	14.166	66	398.455,936 657.017,282	67	398.458,22 657.010,891	6.786
67	398.458,22 657.010,891	68	398.459,694 657.004,918	6.153	68	398.459,694 657.004,918	69	398.461,384 656.996,126	8.952	69	398.461,384 656.996,126	70	398.462,549 656.987,463	8.741
70	398.462,549 656.987,463	71	398.463,577 656.979,033	8.493	71	398.463,577 656.979,033	72	398.464,572 656.969,471	9.614	72	398.464,572 656.969,471	73	398.466,295 656.951,897	17.658
73	398.466,295 656.951,897	74	398.467,75 656.940,905	11.088	74	398.467,75 656.940,905	75	398.469,468 656.929,268	11.763	75	398.469,468 656.929,268	76	398.470,693 656.922,272	7.102
76	398.470,693 656.922,272	77	398.472,096 656.916,363	6.073	77	398.472,096 656.916,363	78	398.473,553 656.910,746	5.804	78	398.473,553 656.910,746	79	398.475,234 656.905,068	5.921
79	398.475,234 656.905,068	80	398.477,057 656.899,592	5.771	80	398.477,057 656.899,592	81	398.479,429 656.894,08	6.001	81	398.479,429 656.894,08	82	398.482,139 656.888,29	6.392
82	398.482,139 656.888,29	83	398.486,538 656.880,427	9.01	83	398.486,538 656.880,427	84	398.489,644 656.875,285	6.007	84	398.489,644 656.875,285	85	398.492,18 656.870,151	5.726
85	398.492,18 656.870,151	86	398.493,385 656.867,172	3.213	86	398.493,385 656.867,172	87	398.495,111 656.861,654	5.782	87	398.495,111 656.861,654	88	398.496,53 656.855,836	5.989
88	398.496,53 656.855,836	89	398.497,972 656.850,128	5.887	89	398.497,972 656.850,128	90	398.499,821 656.840,748	9.561	90	398.499,821 656.840,748	91	398.502,591 656.826,146	14.862
91	398.502,591 656.826,146	92	398.506,345 656.806,066	20.428	92	398.506,345 656.806,066	93	398.507,067 656.803,081	3.071	93	398.507,067 656.803,081	94	398.507,969 656.800,055	3.158
94	398.507,969 656.800,055	95	398.508,944 656.797,23	2.988	95	398.508,944 656.797,23	96	398.510,95 656.793,45	4.279	96	398.510,95 656.793,45	97	398.514,35 656.786,398	7.829
97	398.514,35 656.786,398	98	398.517,573 656.781,16	6.15	98	398.517,573 656.781,16	99	398.521,18 656.776,54	5.861	99	398.521,18 656.776,54	100	398.525,162 656.772,196	5.893
100	398.525,162 656.772,196	101	398.529,461 656.768,061	5.966	101	398.529,461 656.768,061	102	398.534,159 656.764,276	6.032	102	398.534,159 656.764,276	103	398.541,314 656.758,85	8.98
103	398.541,314 656.758,85	104	398.548,192 656.754,31	8.241	104	398.548,192 656.754,31	105	398.551,306 656.752,303	3.706	105	398.551,306 656.752,303	106	398.556,957 656.748,865	6.614
106	398.556,957 656.748,865	107	398.567,106 656.743,273	11.587	107	398.567,106 656.743,273	108	398.574,661 656.738,625	8.871	108	398.574,661 656.738,625	109	398.577,636 656.735,778	4.117
109	398.577,636 656.735,778	110	398.579,781 656.732,755	3.706	110	398.579,781 656.732,755	111	398.582,064 656.729,015	4.382	111	398.582,064 656.729,015	112	398.583,725 656.725,044	4.304
112	398.583,725 656.725,044	113	398.586,244 656.719,552	6.042	113	398.586,244 656.719,552	114	398.586,509 656.717,768	1.803	114	398.586,509 656.717,768	115	398.586,984 656.710,551	7.233
115	398.586,984 656.710,551	116	398.586,849 656.703,871	6.682	116	398.586,849 656.703,871	117	398.584,563 656.683,714	20.286	117	398.584,563 656.683,714	118	398.583,878 656.675,267	8.475

Punct început	X / Y	Punct sfârşit	X / Y	Lungime segment	Punct început	X / Y	Punct sfârşit	X / Y	Lungime segment	Punct început	X / Y	Punct sfârşit	X / Y	Lungime segment
118	398.583,878 656.675,267	119	398.584,259 656.669,987	5.293	119	398.584,259 656.669,987	120	398.585,234 656.665,448	4.643	120	398.585,234 656.665,448	121	398.587,549 656.660,007	5.913
121	398.587,549 656.660,007	122	398.588,977 656.657,511	2.876	122	398.588,977 656.657,511	123	398.591,951 656.654,272	4.397	123	398.591,951 656.654,272	124	398.592,05 656.654,206	0.119
124	398.592,05 656.654,206	125	398.593,942 656.658,376	4.579	125	398.593,942 656.658,376	126	398.613,979 656.718,141	63.03 4	126	398.613,979 656.718,141	127	398.597,158 656.746,368	32.85 9
127	398.597,158 656.746,368	128	398.584,352 656.772,105	28.74 7	128	398.584,352 656.772,105	129	398.567,678 656.798,985	31.63 2	129	398.567,678 656.798,985	1	398.526,15 656.900,847	110.0 02

\*\* Lungimile segmentelor sunt determinate în planul de proiecție Stereo 70 și sunt rotunjite la 1 milimetru.

\*\*\* Distanța dintre puncte este formată din segmente cumulate ce sunt mai mici decât valoarea 1 milimetru.



**DATE DESPRE IMOBILUL NR. 150**

Oficiul de Cadastru și Publicitate Imobiliară MARAMURES  
Biroul de Cadastru și Publicitate Imobiliară Targu Lapus

**A. Partea I. Descrierea imobilului**

TEREN Necunoscut

Adresa: Loc. Jugastreni, Nr. 22, Jud. Maramures, "Gr. casei"

Nr. Crt	Nr cadastral Nr. topografic	Suprafața* (mp)	Observații / Referințe
A1		14.346	Sector cadastral:59 Teren neimprijmit;

**Construcții**

Crt	Nr cadastral Nr. topografic	Adresa	Observații / Referințe
A1.1		Loc. Jugastreni, Nr. 22, Jud. Maramures	Nr. niveluri:2; S. construita la sol:174 mp; S. construita desfasurata:348 mp; Casă tip D+P.
A1.2		Loc. Jugastreni, Nr. 22, Jud. Maramures	Nr. niveluri:1; S. construita la sol:18 mp; S. construita desfasurata:18 mp; Anexă tip D.
A1.3		Loc. Jugastreni, Nr. 22, Jud. Maramures	Nr. niveluri:1; S. construita la sol:36 mp; S. construita desfasurata:36 mp; Anexă tip P.
A1.4		Loc. Jugastreni, Nr. 22, Jud. Maramures	Nr. niveluri:1; S. construita la sol:80 mp; S. construita desfasurata:80 mp; Anexă tip P.

**B. Partea II. Proprietari și acte**

Inscrieri privitoare la dreptul de proprietate și alte drepturi reale		Referințe
<b>150 / 10/05/2024</b>		
Act Administrativ nr. 51248/9, din 25/05/1999 emis de Comisia judeteana de fond funciar Maramures (titlu de proprietate);		
B1	Intabulare, drept de PROPRIETATE, dobandit prin Reconstituire, cota actuala 1/1 1) Isac Floare 2) Costaniuc Viorica, lipsă CNP 3) Șandor Susana, lipsă CNP	A1
Act Normativ nr. Legea 7, din 13/03/1996 emis de PARLAMENTUL ROMÂNIEI (lege);		
B2	Intabulare, drept de PROPRIETATE, dobandit prin Lege, cota actuala 1/1 1) Isac Floare	A1.1, A1.2, A1.3, A1.4

**C. Partea III. SARCINI .**

Inscrieri privind dezmembramintele dreptului de proprietate, drepturi reale de garanție și sarcini	Referințe
NU SUNT	

## Anexa Nr. 1 La Partea I

## Teren

Nr cadastral	Suprafața (mp)*	Observații / Referințe
	14.346	

\* Suprafața este determinată în planul de proiecție Stereo 70.

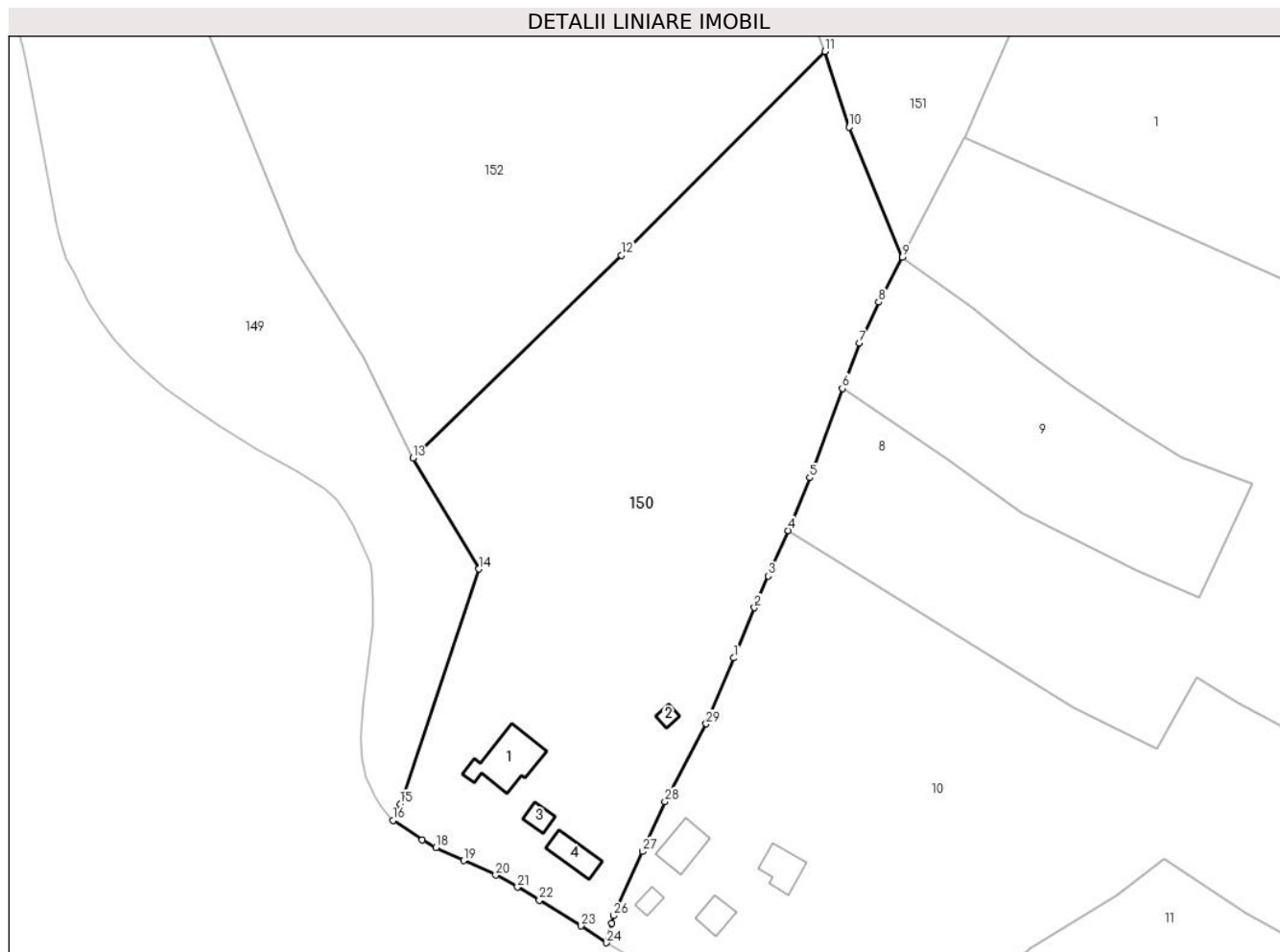

## Date referitoare la teren

Crt	Categorie folosință	Intra vilan	Suprafața (mp)	Tarla	Parcelă	Nr. topo	Observații / Referințe
1	curți constructii	DA	2.410	-	-	-	
2	faneata	NU	505	-	-	-	
3	faneata	DA	1.887	-	-	-	
4	faneata	NU	9.544	-	-	-	

## Date referitoare la construcții

Crt	Număr	Destinație construcție	Supraf. (mp)	Situație juridică	Observații / Referințe
A1.1		construcții de locuințe	174	Cu acte	Nr. niveluri:2; S. construita la sol:174 mp; S. construita desfasurata:348 mp; Casă tip D+P.
A1.2		construcții anexa	18	Cu acte	Nr. niveluri:1; S. construita la sol:18 mp; S. construita desfasurata:18 mp; Anexă tip D.
A1.3		construcții anexa	36	Cu acte	Nr. niveluri:1; S. construita la sol:36 mp; S. construita desfasurata:36 mp; Anexă tip P.
A1.4		construcții anexa	80	Cu acte	Nr. niveluri:1; S. construita la sol:80 mp; S. construita desfasurata:80 mp; Anexă tip P.

## Lungime Segmente

1) Valorile lungimilor segmentelor sunt obținute din proiecție în plan.

Punct început	X / Y	Punct sfârșit	X / Y	Lungime segment (** (m)
1	398.678,922 656.695,519	2	398.684,114 656.708,288	13.785
3	398.687,685 656.716,358	4	398.692,777 656.727,924	12.638
5	398.698,184 656.741,401	6	398.706,521 656.764,05	24.135
7	398.710,828 656.775,596	8	398.715,74 656.786,04	11.541
9	398.721,827 656.797,433	10	398.708,243 656.830,539	35.784
11	398.702,08 656.849,812	12	398.650,222 656.797,913	73.367
13	398.597,158 656.746,368	14	398.613,979 656.718,141	32.859
15	398.593,942 656.658,376	16	398.592,05 656.654,206	4.579
17	398.599,484 656.649,233	18	398.602,984 656.647,302	3.998
19	398.610,028 656.643,991	20	398.618,257 656.640,285	9.025
21	398.623,787 656.637,222	22	398.629,319 656.633,899	6.453
23	398.639,938 656.627,378	24	398.646,469 656.623,084	7.816
25	398.647,76 656.628,093	26	398.648,231 656.629,968	1.934
27	398.655,609 656.646,304	28	398.661,307 656.659,031	13.944
29	398.671,809 656.678,766	1	398.678,922 656.695,519	18.2

Punct început	X / Y	Punct sfârșit	X / Y	Lungime segment (** (m)
2	398.684,114 656.708,288	3	398.687,685 656.716,358	8.824
4	398.692,777 656.727,924	5	398.698,184 656.741,401	14.521
6	398.706,521 656.764,05	7	398.710,828 656.775,596	12.323
8	398.715,74 656.786,04	9	398.721,827 656.797,433	12.917
10	398.708,243 656.830,539	11	398.702,08 656.849,812	20.234
12	398.650,222 656.797,913	13	398.597,158 656.746,368	73.977
14	398.613,979 656.718,141	15	398.593,942 656.658,376	63.034
16	398.592,05 656.654,206	17	398.599,484 656.649,233	8.945
18	398.602,984 656.647,302	19	398.610,028 656.643,991	7.783
20	398.618,257 656.640,285	21	398.623,787 656.637,222	6.322
22	398.629,319 656.633,899	23	398.639,938 656.627,378	12.461
24	398.646,469 656.623,084	25	398.647,76 656.628,093	5.173
26	398.648,231 656.629,968	27	398.655,609 656.646,304	17.924
28	398.661,307 656.659,031	29	398.671,809 656.678,766	22.356

\*\* Lungimile segmentelor sunt determinate în planul de proiecție Stereo 70 și sunt rotunjite la 1 milimetru.

\*\*\* Distanța dintre puncte este formată din segmente cumulate ce sunt mai mici decât valoarea 1 milimetru.



**DATE DESPRE IMOBILUL NR. 151**

Oficiul de Cadastru și Publicitate Imobiliară MARAMURES  
Biroul de Cadastru și Publicitate Imobiliară Targu Lapus

**A. Partea I. Descrierea imobilului**

TEREN Extravilan

Adresa: Jud. Maramures, "Pe Dambut"

Nr. Crt	Nr cadastral Nr. topografic	Suprafața* (mp)	Observații / Referințe
A1		Din acte: 3.778 Masurata: 4.988	Sector cadastral:59 Teren neimprejmuit;

**B. Partea II. Proprietari și acte**

Inscrieri privitoare la dreptul de proprietate și alte drepturi reale		Referințe
<b>151 / 10/05/2024</b>		
Act Notarial nr. 156/2017, din 13/06/2017 emis de Biroul Individual Notarial Iliescu Dorina-Gabriela (certificat de mostenitor);		
B1	Intabulare, drept de PROPRIETATE, dobandit prin Succesiune, cota actuala 1/1 1) Marian Silviu-Deonisie	A1

**C. Partea III. SARCINI .**

Inscrieri privind dezmembramintele dreptului de proprietate, drepturi reale de garanție și sarcini	Referințe
NU SUNT	

## Anexa Nr. 1 La Partea I

## Teren

Nr cadastral	Suprafața (mp)*	Observații / Referințe
	Din acte: 3.778 Masurata: 4.988	

\* Suprafața este determinată în planul de proiecție Stereo 70.

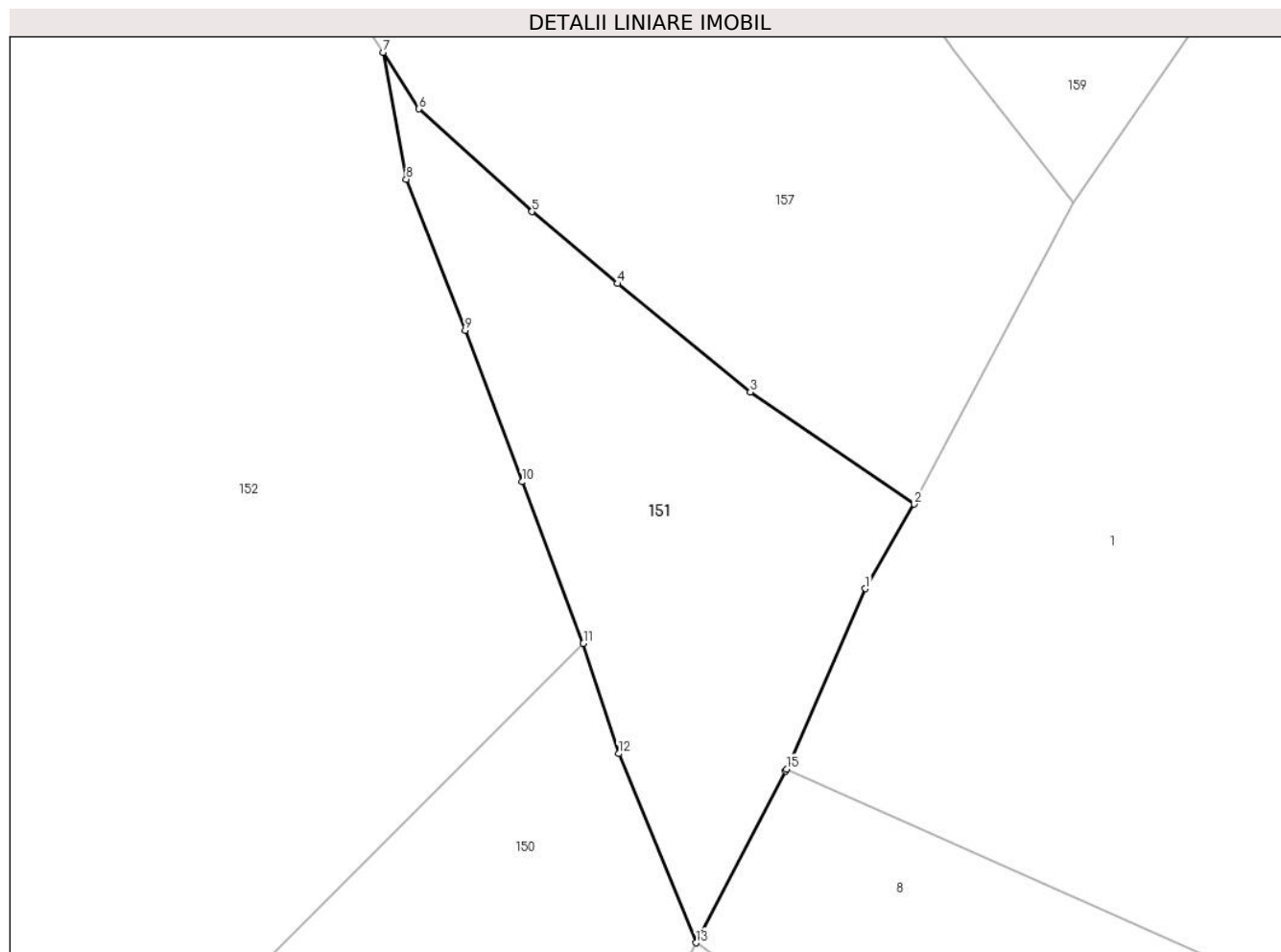

## Date referitoare la teren

Crt	Categorie folosință	Intra vilan	Suprafața (mp)	Tarla	Parcelă	Nr. topo	Observații / Referințe
1	faneata	NU	4.988	-	-	-	

## Lungime Segmente

1) Valorile lungimilor segmentelor sunt obținute din proiecție în plan.

Punct început	X / Y	Punct sfârșit	X / Y	Lungime segment (** (m)
1	398.751,434 656.859,402	2	398.759,999 656.874,191	17.09
2	398.759,999 656.874,191	3	398.731,284 656.893,832	34.79
3	398.731,284 656.893,832	4	398.708,085 656.912,791	29.961
4	398.708,085 656.912,791	5	398.693,1 656.925,394	19.58
5	398.693,1 656.925,394	6	398.673,336 656.943,389	26.729

Punct început	X / Y	Punct sfârșit	X / Y	Lungime segment (** (m)
6	398.673,336 656.943,389	7	398.667,036 656.953,266	11.716
7	398.667,036 656.953,266	8	398.671,071 656.931,044	22.586
8	398.671,071 656.931,044	9	398.681,38 656.904,622	28.362
9	398.681,38 656.904,622	10	398.691,351 656.878,108	28.327
10	398.691,351 656.878,108	11	398.702,08 656.849,812	30.262
11	398.702,08 656.849,812	12	398.708,243 656.830,539	20.234
12	398.708,243 656.830,539	13	398.721,827 656.797,433	35.784
13	398.721,827 656.797,433	14	398.737,485 656.827,466	33.869
14	398.737,485 656.827,466	15	398.737,645 656.827,83	0.398
15	398.737,645 656.827,83	1	398.751,434 656.859,402	34.451

\*\* Lungimile segmentelor sunt determinate în planul de proiecție Stereo 70 și sunt rotunjite la 1 milimetru.

\*\*\* Distanța dintre puncte este formată din segmente cumulate ce sunt mai mici decât valoarea 1 milimetru.





**DATE DESPRE IMOBILUL NR. 152**

Oficiul de Cadastru și Publicitate Imobiliară MARAMURES  
Biroul de Cadastru și Publicitate Imobiliară Targu Lapus

**A. Partea I. Descrierea imobilului**

TEREN Extravilan

Adresa: Jud. Maramures, "Braniste"

Nr. Crt	Nr cadastral Nr. topografic	Suprafața* (mp)	Observații / Referințe
A1		34.765	Sector cadastral:59 Teren neimprejmit;

**B. Partea II. Proprietari și acte**

Inscrieri privitoare la dreptul de proprietate și alte drepturi reale		Referințe
<b>152 / 10/05/2024</b>		
Act Administrativ nr. 51248/10, din 25/05/1999 emis de Comisia judeteana de fond funciar Maramures (titlu de proprietate);		
B1	Intabulare, drept de PROPRIETATE, dobandit prin Reconstituire, cota actuala 1/1 1) Isac Floare 2) Costaniuc Viorica, lipsă CNP 3) Șandor Susana, lipsă CNP	A1

**C. Partea III. SARCINI .**

Inscrieri privind dezmembramintele dreptului de proprietate, drepturi reale de garanție și sarcini	Referințe
NU SUNT	

## Anexa Nr. 1 La Partea I

## Teren

Nr cadastral	Suprafața (mp)*	Observații / Referințe
	34.765	

\* Suprafața este determinată în planul de proiecție Stereo 70.

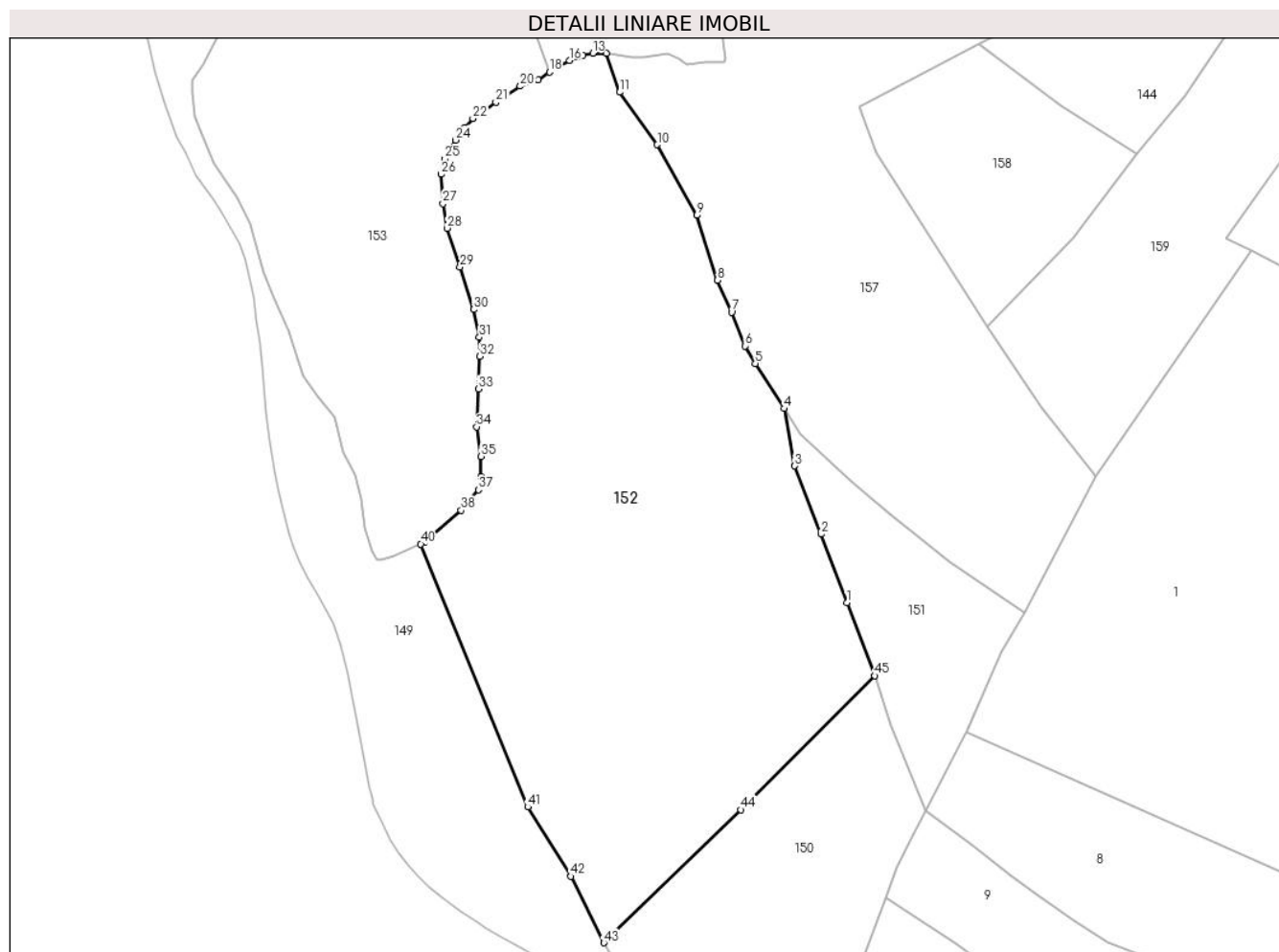

## Date referitoare la teren

Crt	Categorie folosință	Intravilan	Suprafața (mp)	Tarla	Parcelă	Nr. topo	Observații / Referințe
1	faneata	NU	34.765	-	-	-	

## Lungime Segmente

1) Valorile lungimilor segmentelor sunt obținute din proiecție în plan.

Punct început	X / Y	Punct sfârșit	X / Y	Lungime segment	Punct început	X / Y	Punct sfârșit	X / Y	Lungime segment	Punct început	X / Y	Punct sfârșit	X / Y	Lungime segment
1	398.691,351 656.878,108	2	398.681,38 656.904,622	28.327	2	398.681,38 656.904,622	3	398.671,071 656.931,044	28.362	3	398.671,071 656.931,044	4	398.667,036 656.953,266	22.586
4	398.667,036 656.953,266	5	398.655,876 656.970,763	20.753	5	398.655,876 656.970,763	6	398.651,872 656.977,516	7.851	6	398.651,872 656.977,516	7	398.646,64 656.990,625	14.115
7	398.646,64 656.990,625	8	398.641,223 657.003,039	13.544	8	398.641,223 657.003,039	9	398.633,058 657.028,109	26.366	9	398.633,058 657.028,109	10	398.617,853 657.055,511	31.338
10	398.617,853 657.055,511	11	398.603,259 657.075,846	25.03	11	398.603,259 657.075,846	12	398.598,091 657.090,842	15.862	12	398.598,091 657.090,842	13	398.592,847 657.090,913	5.245
13	398.592,847 657.090,913	14	398.589,048 657.090,101	3.884	14	398.589,048 657.090,101	15	398.586,906 657.089,388	2.257	15	398.586,906 657.089,388	16	398.583,836 657.088,164	3.305
16	398.583,836 657.088,164	17	398.578,859 657.085,441	5.674	17	398.578,859 657.085,441	18	398.576,073 657.083,596	3.341	18	398.576,073 657.083,596	19	398.571,627 657.080,652	5.333

Punct început	X / Y	Punct sfârșit	X / Y	Lungime segment	Punct început	X / Y	Punct sfârșit	X / Y	Lungime segment	Punct început	X / Y	Punct sfârșit	X / Y	Lungime segment
19	398.571,627 657.080,652	20	398.564,723 657.078,141	7.346	20	398.564,723 657.078,141	21	398.555,344 657.071,891	11.271	21	398.555,344 657.071,891	22	398.546,328 657.065,6	10.994
22	398.546,328 657.065,6	23	398.543,135 657.062,126	4.719	23	398.543,135 657.062,126	24	398.539,683 657.057,282	5.948	24	398.539,683 657.057,282	25	398.535,511 657.050,013	8.381
25	398.535,511 657.050,013	26	398.534,081 657.044,055	6.127	26	398.534,081 657.044,055	27	398.534,727 657.032,698	11.376	27	398.534,727 657.032,698	28	398.536,35 657.023,154	9.68
28	398.536,35 657.023,154	29	398.541,356 657.008,14	15.827	29	398.541,356 657.008,14	30	398.546,608 656.991,647	17.308	30	398.546,608 656.991,647	31	398.548,872 656.980,922	10.961
31	398.548,872 656.980,922	32	398.549,111 656.973,534	7.392	32	398.549,111 656.973,534	33	398.548,511 656.960,869	12.68	33	398.548,511 656.960,869	34	398.547,796 656.946,212	14.675
34	398.547,796 656.946,212	35	398.549,584 656.934,772	11.578	35	398.549,584 656.934,772	36	398.549,464 656.926,907	7.866	36	398.549,464 656.926,907	37	398.548,476 656.921,85	5.153
37	398.548,476 656.921,85	38	398.541,801 656.913,866	10.407	38	398.541,801 656.913,866	39	398.527,736 656.901,592	18.668	39	398.527,736 656.901,592	40	398.526,15 656.900,847	1.753
40	398.526,15 656.900,847	41	398.567,678 656.798,985	110.002	41	398.567,678 656.798,985	42	398.584,352 656.772,105	31.632	42	398.584,352 656.772,105	43	398.597,158 656.746,368	28.747
43	398.597,158 656.746,368	44	398.650,222 656.797,913	73.977	44	398.650,222 656.797,913	45	398.702,08 656.849,812	73.367	45	398.702,08 656.849,812	1	398.691,351 656.878,108	30.262

\*\* Lungimile segmentelor sunt determinate în planul de proiecție Stereo 70 și sunt rotunjite la 1 milimetru.

\*\*\* Distanța dintre puncte este formată din segmente cumulate ce sunt mai mici decât valoarea 1 milimetru.



**DATE DESPRE IMOBILUL NR. 153**

Oficiul de Cadastru și Publicitate Imobiliară MARAMURES  
Biroul de Cadastru și Publicitate Imobiliară Targu Lapus

**A. Partea I. Descrierea imobilului**

TEREN Extravilan

Adresa: Jud. Maramures

Nr. Crt	Nr cadastral Nr. topografic	Suprafața* (mp)	Observații / Referințe
A1		19.355	Sector cadastral:59 Teren neimprejmuit;

**B. Partea II. Proprietari și acte**

Inscrieri privitoare la dreptul de proprietate și alte drepturi reale		Referințe
<b>153 / 10/05/2024</b>		
Act Normativ nr. Hotărâre nr. 1.705, din 29/11/2006 emis de Guvernul României (Ordinul 1725/28.02.2021 al Ministrului Mediului, Apelor și Padurilor; Declarația 10388/22.05.2024 a directorului Direcției Silvice Maramures);		
B1	Intabulare, drept de PROPRIETATE, dobandit prin Lege, cota actuala 1/1 1) STATUL ROMÂN, CIF:9999999999999, Domeniul Public	A1
B2	Intabulare, drept de ADMINISTRARE, dobandit prin Lege, cota actuala 1/1 1) REGIA NAȚIONALĂ A PĂDURILOR ROMSILVA RA, CIF:1590120	A1

**C. Partea III. SARCINI .**

Inscrieri privind dezmembramintele dreptului de proprietate, drepturi reale de garanție și sarcini	Referințe
NU SUNT	

## Anexa Nr. 1 La Partea I

## Teren

Nr cadastral	Suprafața (mp)*	Observații / Referințe
	19.355	

\* Suprafața este determinată în planul de proiecție Stereo 70.

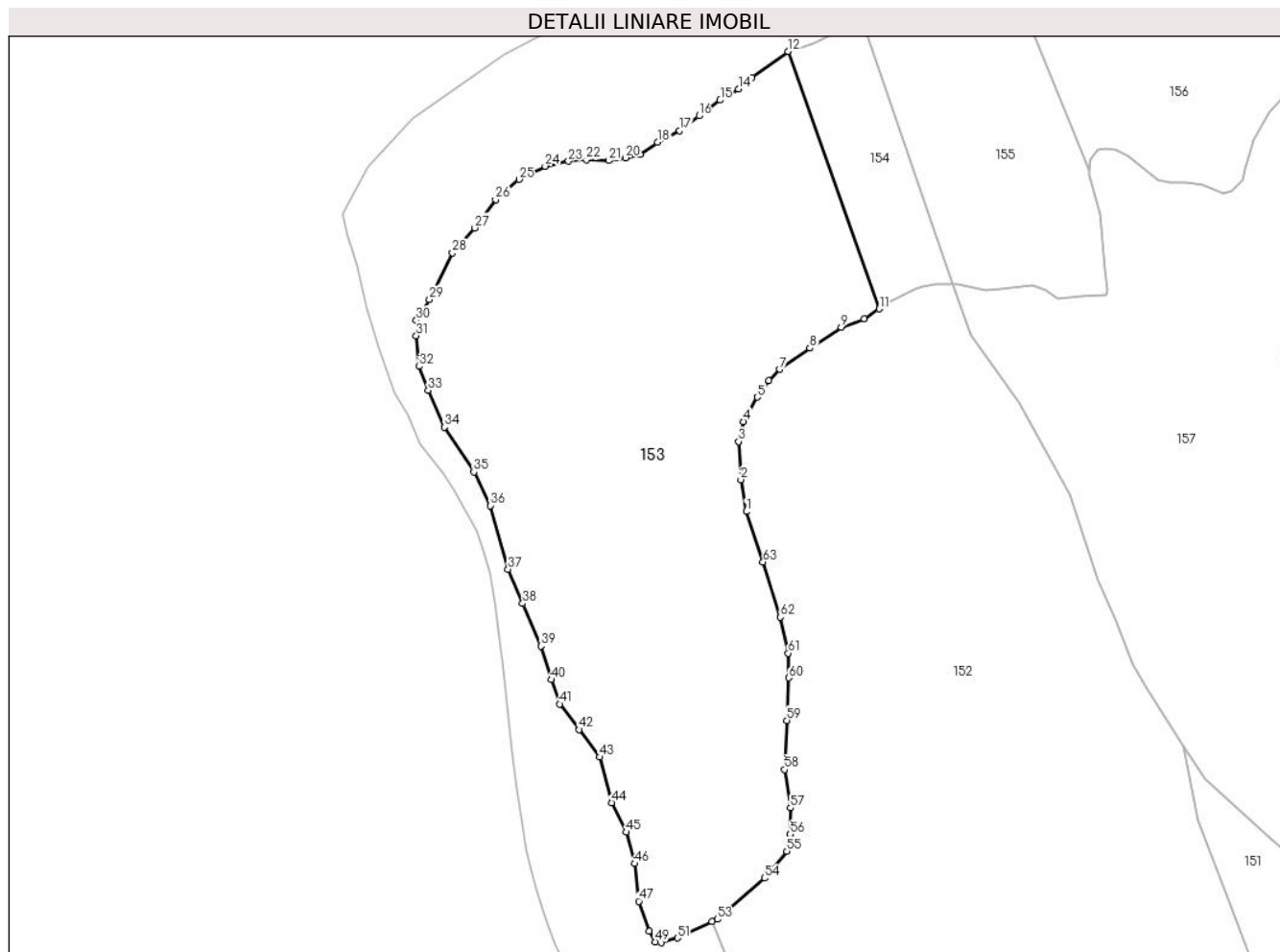

## Date referitoare la teren

Crt	Categorie folosință	Intravilan	Suprafața (mp)	Tarla	Parcelă	Nr. topo	Observații / Referințe
1	padure	NU	19.355	-	-	-	

## Lungime Segmente

1) Valorile lungimilor segmentelor sunt obținute din proiecție în plan.

Punct început	X / Y	Punct sfârșit	X / Y	Lungime segment
1	398.536,35 657.023,154	2	398.534,727 657.032,698	9.68
4	398.535,511 657.050,013	5	398.539,683 657.057,282	8.381
7	398.546,328 657.065,6	8	398.555,344 657.071,891	10.994
10	398.571,627 657.080,652	11	398.576,073 657.083,596	5.333
13	398.538,076 657.152,666	14	398.534,091 657.149,15	5.314
16	398.522,28 657.141,171	17	398.516,457 657.136,758	7.306
2	398.534,727 657.032,698	3	398.534,081 657.044,055	11.376
5	398.539,683 657.057,282	6	398.543,135 657.062,126	5.948
8	398.555,344 657.071,891	9	398.564,723 657.078,141	11.271
11	398.576,073 657.083,596	12	398.548,859 657.160,399	81.482
14	398.534,091 657.149,15	15	398.528,582 657.145,87	6.412
17	398.516,457 657.136,758	18	398.509,882 657.133,284	7.436
3	398.534,081 657.044,055	4	398.535,511 657.050,013	6.127
6	398.543,135 657.062,126	7	398.546,328 657.065,6	4.719
9	398.564,723 657.078,141	10	398.571,627 657.080,652	7.346
12	398.548,859 657.160,399	13	398.538,076 657.152,666	13.27
15	398.528,582 657.145,87	16	398.522,28 657.141,171	7.861
18	398.509,882 657.133,284	19	398.504,717 657.129,716	6.278

Punct început	X / Y	Punct sfârșit	X / Y	Lungime segment	Punct început	X / Y	Punct sfârșit	X / Y	Lungime segment	Punct început	X / Y	Punct sfârșit	X / Y	Lungime segment
19	398.504,717 657.129,716	20	398.500,303 657.128,683	4.533	20	398.500,303 657.128,683	21	398.495,325 657.127,838	5.049	21	398.495,325 657.127,838	22	398.488,657 657.128,12	6.674
22	398.488,657 657.128,12	23	398.483,272 657.127,651	5.406	23	398.483,272 657.127,651	24	398.476,321 657.126,148	7.111	24	398.476,321 657.126,148	25	398.468,526 657.122,205	8.736
25	398.468,526 657.122,205	26	398.461,545 657.116,225	9.192	26	398.461,545 657.116,225	27	398.455,347 657.107,764	10.488	27	398.455,347 657.107,764	28	398.448,672 657.100,257	10.046
28	398.448,672 657.100,257	29	398.441,758 657.086,434	15.455	29	398.441,758 657.086,434	30	398.437,825 657.080,238	7.339	30	398.437,825 657.080,238	31	398.437,805 657.075,642	4.596
31	398.437,805 657.075,642	32	398.438,759 657.066,466	9.225	32	398.438,759 657.066,466	33	398.441,381 657.059,316	7.615	33	398.441,381 657.059,316	34	398.446,268 657.048,353	12.003
34	398.446,268 657.048,353	35	398.455,007 657.034,937	16.012	35	398.455,007 657.034,937	36	398.459,868 657.024,927	11.127	36	398.459,868 657.024,927	37	398.465,241 657.005,948	19.725
37	398.465,241 657.005,948	38	398.469,599 656.995,744	11.096	38	398.469,599 656.995,744	39	398.475,03 656.983,047	13.81	39	398.475,03 656.983,047	40	398.478,129 656.973,037	10.479
40	398.478,129 656.973,037	41	398.480,632 656.965,768	7.688	41	398.480,632 656.965,768	42	398.486,473 656.958,142	9.606	42	398.486,473 656.958,142	43	398.492,671 656.949,919	10.297
43	398.492,671 656.949,919	44	398.496,128 656.936,334	14.017	44	398.496,128 656.936,334	45	398.500,56 656.927,57	9.821	45	398.500,56 656.927,57	46	398.503,063 656.918,156	9.741
46	398.503,063 656.918,156	47	398.504,255 656.906,955	11.264	47	398.504,255 656.906,955	48	398.507,354 656.898,017	9.459	48	398.507,354 656.898,017	49	398.509,261 656.894,8	3.74
49	398.509,261 656.894,8	50	398.511,049 656.894,562	1.804	50	398.511,049 656.894,562	51	398.515,817 656.895,992	4.978	51	398.515,817 656.895,992	52	398.526,15 656.900,847	11.417
52	398.526,15 656.900,847	53	398.527,736 656.901,592	1.753	53	398.527,736 656.901,592	54	398.541,801 656.913,866	18.668	54	398.541,801 656.913,866	55	398.548,476 656.921,85	10.407
55	398.548,476 656.921,85	56	398.549,464 656.926,907	5.153	56	398.549,464 656.926,907	57	398.549,584 656.934,772	7.866	57	398.549,584 656.934,772	58	398.547,796 656.946,212	11.578
58	398.547,796 656.946,212	59	398.548,511 656.960,869	14.675	59	398.548,511 656.960,869	60	398.549,111 656.973,534	12.68	60	398.549,111 656.973,534	61	398.548,872 656.980,922	7.392
61	398.548,872 656.980,922	62	398.546,608 656.991,647	10.961	62	398.546,608 656.991,647	63	398.541,356 657.008,14	17.308	63	398.541,356 657.008,14	1	398.536,35 657.023,154	15.827

\*\* Lungimile segmentelor sunt determinate în planul de proiecție Stereo 70 și sunt rotunjite la 1 milimetru.

\*\*\* Distanța dintre puncte este formată din segmente cumulate ce sunt mai mici decât valoarea 1 milimetru.





**DATE DESPRE IMOBILUL NR. 154**

Oficiul de Cadastru și Publicitate Imobiliară MARAMURES  
Biroul de Cadastru și Publicitate Imobiliară Targu Lapus

**A. Partea I. Descrierea imobilului**

TEREN Extravilan

Adresa: Jud. Maramures, Pădure UA 382 UP I

Nr. Crt	Nr cadastral Nr. topografic	Suprafața* (mp)	Observații / Referințe
A1		1.900	Sector cadastral:59 Teren neimprejmuit;

**B. Partea II. Proprietari și acte**

Inscrieri privitoare la dreptul de proprietate și alte drepturi reale		Referințe
<b>154 / 10/05/2024</b>		
Act Administrativ nr. 818, din 31/10/2002 emis de Comisia județeană de fond funciar Maramures (titlu de proprietate);		
B1	Intabulare, drept de PROPRIETATE, dobandit prin Reconstituire, cota actuala 1/1 1) Isac Floare 2) Costaniuc Viorica, lipsă CNP 3) Șandor Susana, lipsă CNP	A1

**C. Partea III. SARCINI .**

Inscrieri privind dezmembramintele dreptului de proprietate, drepturi reale de garanție și sarcini	Referințe
NU SUNT	

## Anexa Nr. 1 La Partea I

## Teren

Nr cadastral	Suprafața (mp)*	Observații / Referințe
	1.900	

\* Suprafața este determinată în planul de proiecție Stereo 70.

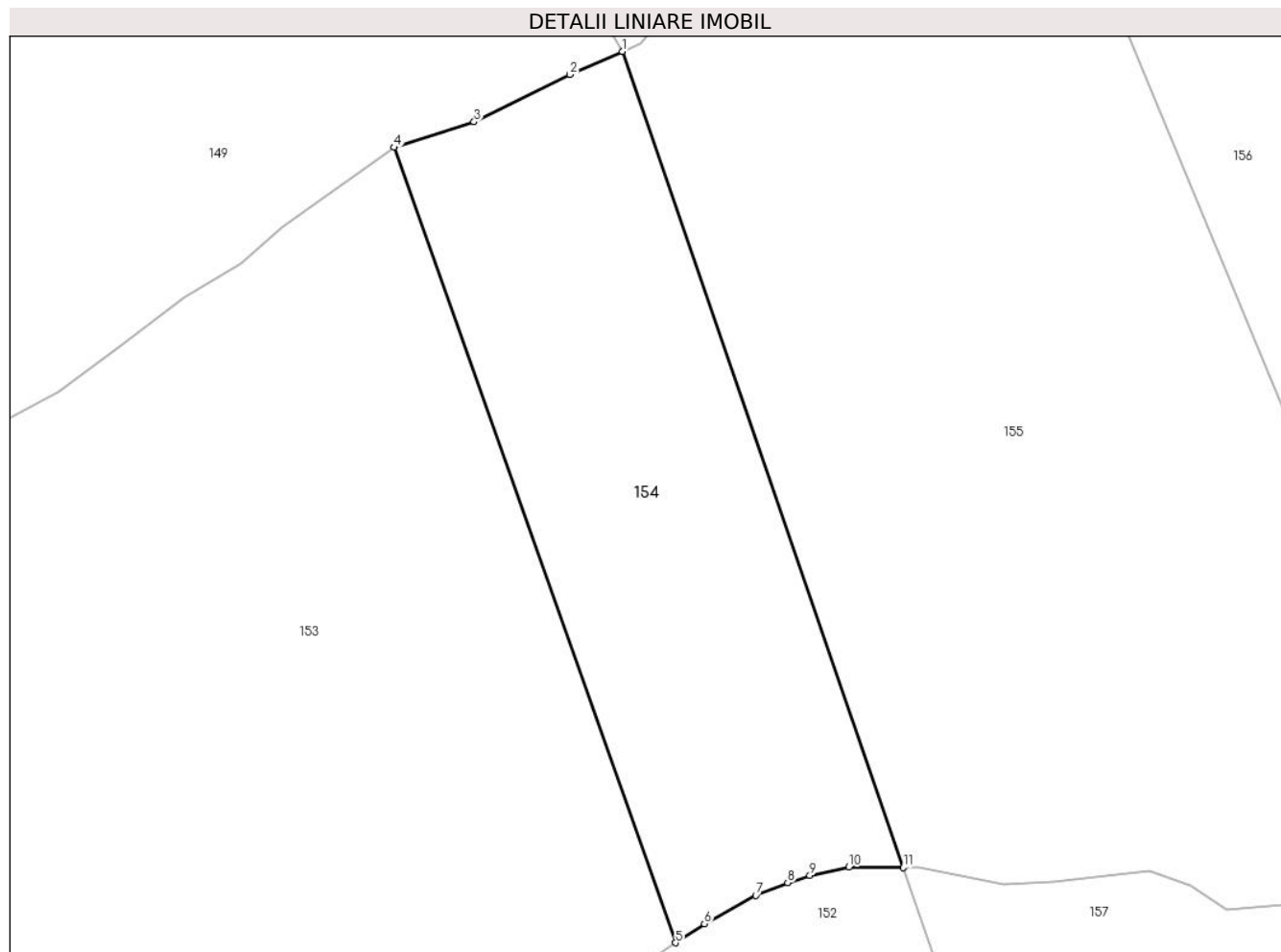

## Date referitoare la teren

Crt	Categorie folosință	Intravilan	Suprafața (mp)	Tarla	Parcelă	Nr. topo	Observații / Referințe
1	padure	NU	1.900	-	-	-	

## Lungime Segmente

1) Valorile lungimilor segmentelor sunt obținute din proiecție în plan.

Punct început	X / Y	Punct sfârșit	X / Y	Lungime segment (** (m)
1	398.570,928 657.169,665	2	398.565,854 657.167,43	5.544
2	398.565,854 657.167,43	3	398.556,595 657.162,86	10.325
3	398.556,595 657.162,86	4	398.548,859 657.160,399	8.118
4	398.548,859 657.160,399	5	398.576,073 657.083,596	81.482
5	398.576,073 657.083,596	6	398.578,859 657.085,441	3.341

Punct început	X / Y	Punct sfârșit	X / Y	Lungime segment (** (m)
6	398.578,859 657.085,441	7	398.583,836 657.088,164	5.674
7	398.583,836 657.088,164	8	398.586,906 657.089,388	3.305
8	398.586,906 657.089,388	9	398.589,048 657.090,101	2.257
9	398.589,048 657.090,101	10	398.592,847 657.090,913	3.884
10	398.592,847 657.090,913	11	398.598,091 657.090,842	5.245
11	398.598,091 657.090,842	1	398.570,928 657.169,665	83.372

\*\* Lungimile segmentelor sunt determinate în planul de proiecție Stereo 70 și sunt rotunjite la 1 milimetru.

\*\*\* Distanța dintre puncte este formată din segmente cumulate ce sunt mai mici decât valoarea 1 milimetru.



**DATE DESPRE IMOBILUL NR. 155**

Oficiul de Cadastru și Publicitate Imobiliară MARAMURES  
Biroul de Cadastru și Publicitate Imobiliară Targu Lapus

**A. Partea I. Descrierea imobilului**

TEREN Extravilan

Adresa: Jud. Maramures, Pădure UA 382 UP I

Nr. Crt	Nr cadastral Nr. topografic	Suprafața* (mp)	Observații / Referințe
A1		5.200	Sector cadastral:59 Teren neimprejmuit;

**B. Partea II. Proprietari și acte**

Inscrieri privitoare la dreptul de proprietate și alte drepturi reale		Referințe
<b>155 / 10/05/2024</b>		
Act Administrativ nr. 819, din 31/10/2002 emis de Comisia județeană de fond funciar Maramures (titlu de proprietate);		
B1	Intabulare, drept de PROPRIETATE, dobandit prin Reconstituire, cota actuala 1/1 1) <b>Marian Ioan DEFUNCT:Da</b>	A1

**C. Partea III. SARCINI .**

Inscrieri privind dezmembramintele dreptului de proprietate, drepturi reale de garanție și sarcini	Referințe
NU SUNT	

## Anexa Nr. 1 La Partea I

## Teren

Nr cadastral	Suprafața (mp)*	Observații / Referințe
	5.200	

\* Suprafața este determinată în planul de proiecție Stereo 70.

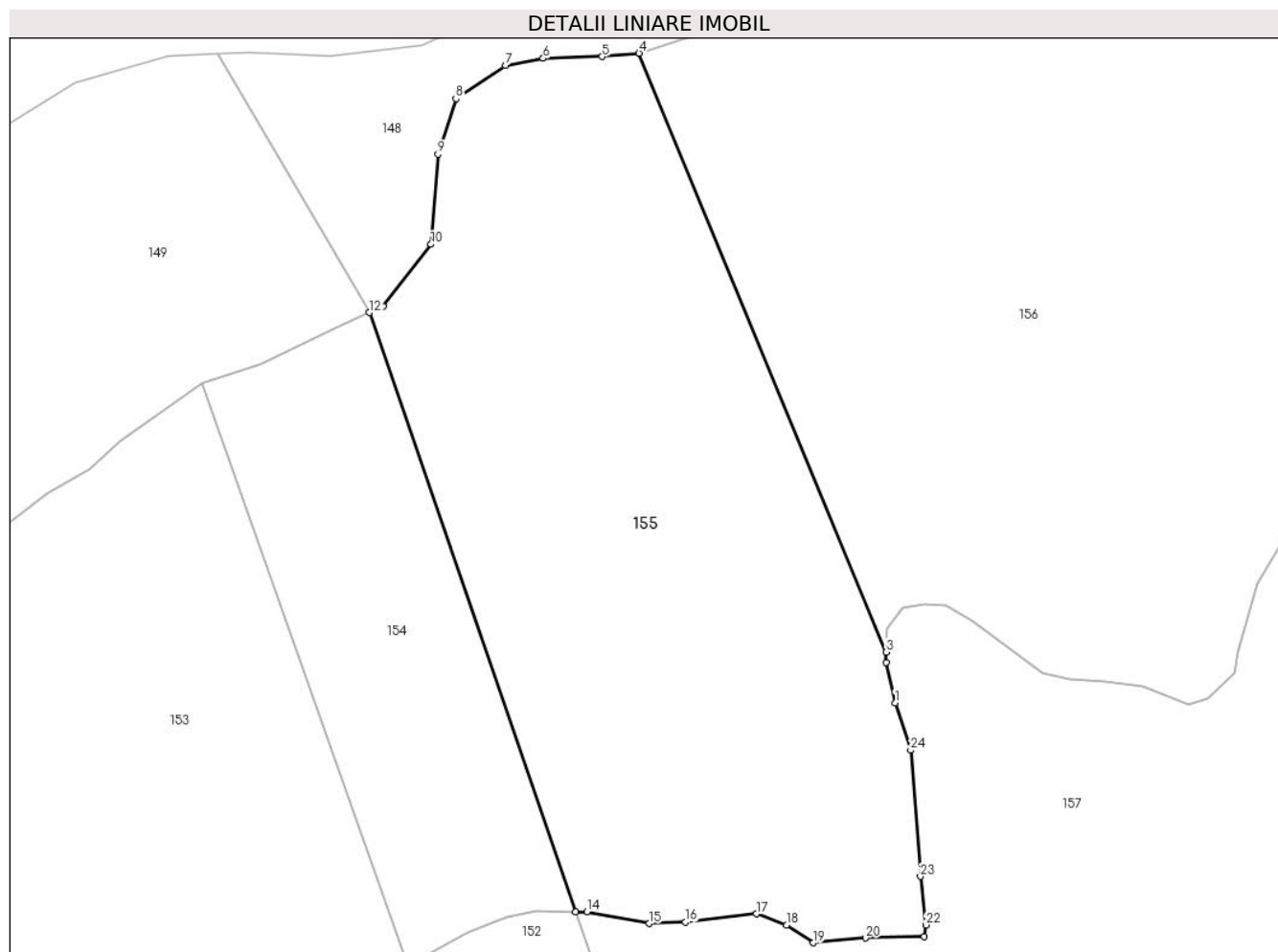

## Date referitoare la teren

Crt	Categorie folosință	Intravilan	Suprafața (mp)	Tarla	Parcelă	Nr. topo	Observații / Referințe
1	padure	NU	5.200	-	-	-	

## Lungime Segmente

1) Valorile lungimilor segmentelor sunt obținute din proiecție în plan.

Punct început	X / Y	Punct sfârșit	X / Y	Lungime segment (** (m)
1	398.640,105 657.118,32	2	398.638,931 657.123,646	5.454
3	398.638,958 657.124,999	4	398.606,414 657.203,787	85.245
5	398.601,568 657.203,337	6	398.593,792 657.203,111	7.779
7	398.588,832 657.202,177	8	398.582,301 657.197,806	7.859
9	398.579,928 657.190,506	10	398.579,015 657.178,644	11.897

Punct început	X / Y	Punct sfârșit	X / Y	Lungime segment (** (m)
2	398.638,931 657.123,646	3	398.638,958 657.124,999	1.353
4	398.606,414 657.203,787	5	398.601,568 657.203,337	4.867
6	398.593,792 657.203,111	7	398.588,832 657.202,177	5.048
8	398.582,301 657.197,806	9	398.579,928 657.190,506	7.676
10	398.579,015 657.178,644	11	398.572,769 657.170,476	10.282

Punct început	X / Y	Punct sfârșit	X / Y	Lungime segment (** (m)
11	398.572,769 657.170,476	12	398.570,928 657.169,665	2.012
13	398.598,091 657.090,842	14	398.599,529 657.090,823	1.438
15	398.607,747 657.089,288	16	398.612,533 657.089,469	4.789
17	398.621,863 657.090,557	18	398.625,836 657.089,112	4.228
19	398.629,358 657.086,765	20	398.636,221 657.087,397	6.892
21	398.643,987 657.087,578	22	398.644,168 657.089,112	1.545
23	398.643,446 657.095,48	24	398.642,182 657.112,091	16.659

Punct început	X / Y	Punct sfârșit	X / Y	Lungime segment (** (m)
12	398.570,928 657.169,665	13	398.598,091 657.090,842	83.372
14	398.599,529 657.090,823	15	398.607,747 657.089,288	8.36
16	398.612,533 657.089,469	17	398.621,863 657.090,557	9.394
18	398.625,836 657.089,112	19	398.629,358 657.086,765	4.232
20	398.636,221 657.087,397	21	398.643,987 657.087,578	7.768
22	398.644,168 657.089,112	23	398.643,446 657.095,48	6.408
24	398.642,182 657.112,091	1	398.640,105 657.118,32	6.567

\*\* Lungimile segmentelor sunt determinate în planul de proiecție Stereo 70 și sunt rotunjite la 1 milimetru.

\*\*\* Distanța dintre puncte este formată din segmente cumulate ce sunt mai mici decât valoarea 1 milimetru.





**DATE DESPRE IMOBILUL NR. 156**

Oficiul de Cadastru și Publicitate Imobiliară MARAMURES  
Biroul de Cadastru și Publicitate Imobiliară Targu Lapus

**A. Partea I. Descrierea imobilului**

TEREN Extravilan

Adresa: Jud. Maramures

Nr. Crt	Nr cadastral Nr. topografic	Suprafața* (mp)	Observații / Referințe
A1		16.445	Sector cadastral:59 Teren neimprejmuit;

**B. Partea II. Proprietari și acte**

Inscrieri privitoare la dreptul de proprietate și alte drepturi reale		Referințe
<b>156 / 10/05/2024</b>		
Act Normativ nr. Hotărâre nr. 1.705, din 29/11/2006 emis de Guvernul României (Ordinul 1725/28.02.2021 al Ministrului Mediului, Apelor și Padurilor; Declarația 10388/22.05.2024 a directorului Direcției Silvice Maramures);		
B1	Intabulare, drept de PROPRIETATE, dobandit prin Lege, cota actuala 1/1 1) STATUL ROMÂN, CIF:9999999999999, Domeniul Public	A1
B2	Intabulare, drept de ADMINISTRARE, dobandit prin Lege, cota actuala 1/1 1) REGIA NAȚIONALĂ A PĂDURILOR ROMSILVA RA, CIF:1590120	A1

**C. Partea III. SARCINI .**

Inscrieri privind dezmembramintele dreptului de proprietate, drepturi reale de garanție și sarcini	Referințe
NU SUNT	

## Anexa Nr. 1 La Partea I

## Teren

Nr cadastral	Suprafața (mp)*	Observații / Referințe
	16.445	

\* Suprafața este determinată în planul de proiecție Stereo 70.

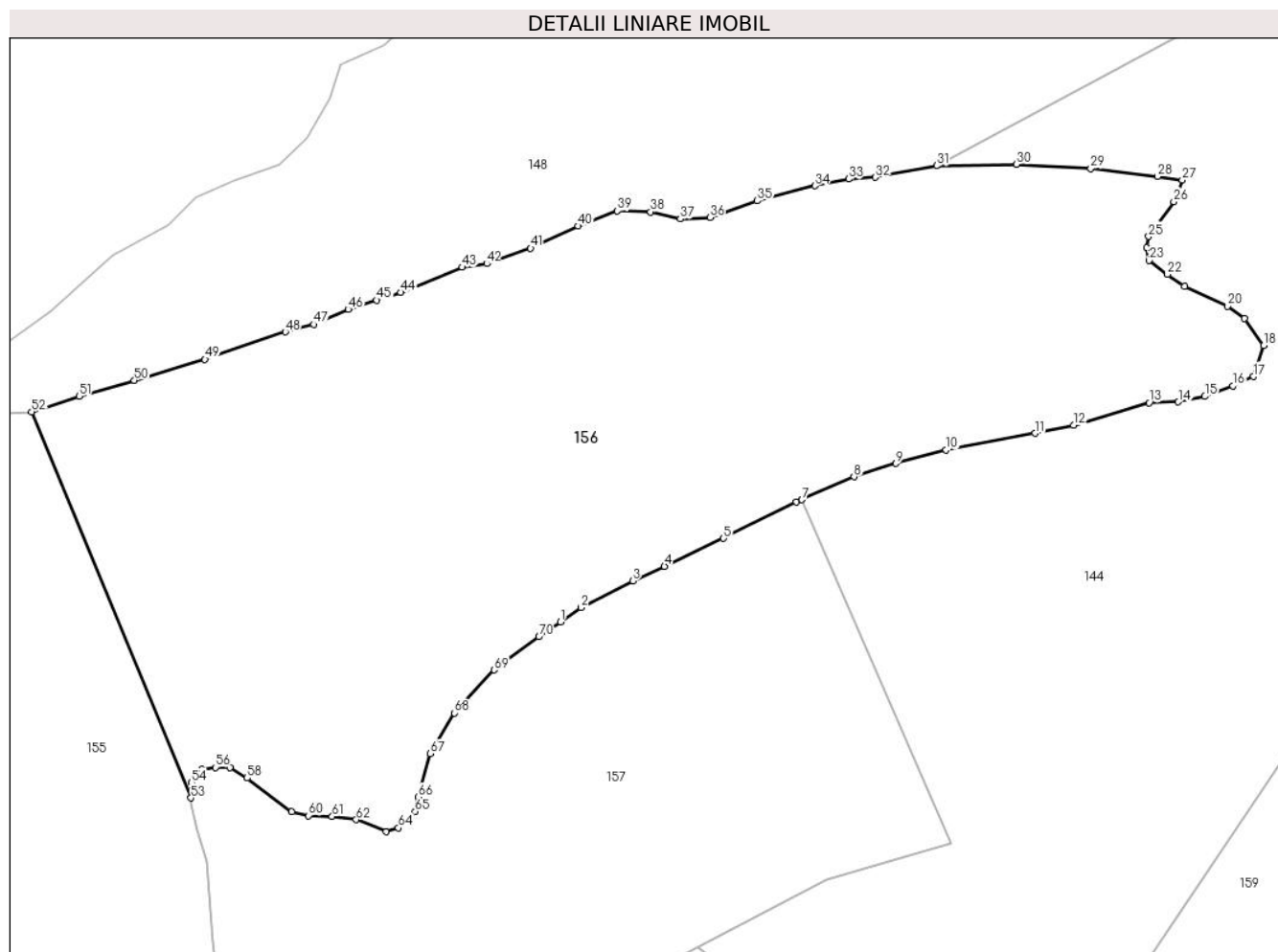

## Date referitoare la teren

Crt	Categorie folosință	Intravilan	Suprafața (mp)	Tarla	Parcelă	Nr. topo	Observații / Referințe
1	padure	NU	16.445	-	-	-	

## Lungime Segmente

1) Valorile lungimilor segmentelor sunt obținute din proiecție în plan.

Punct început	X / Y	Punct sfârșit	X / Y	Lungime segment	Punct început	X / Y	Punct sfârșit	X / Y	Lungime segment	Punct început	X / Y	Punct sfârșit	X / Y	Lungime segment
1	398.714,405 657.160,928	2	398.718,656 657.163,85	5.158	2	398.718,656 657.163,85	3	398.729,131 657.169,266	11.793	3	398.729,131 657.169,266	4	398.735,633 657.172,246	7.152
4	398.735,633 657.172,246	5	398.747,696 657.177,978	13.356	5	398.747,696 657.177,978	6	398.762,596 657.185,381	16.637	6	398.762,596 657.185,381	7	398.763,689 657.185,86	1.194
7	398.763,689 657.185,86	8	398.774,335 657.190,527	11.624	8	398.774,335 657.190,527	9	398.782,914 657.193,235	8.996	9	398.782,914 657.193,235	10	398.793,162 657.195,981	10.61
10	398.793,162 657.195,981	11	398.811,313 657.199,412	18.472	11	398.811,313 657.199,412	12	398.819,169 657.201,037	8.023	12	398.819,169 657.201,037	13	398.834,611 657.205,641	16.113
13	398.834,611 657.205,641	14	398.840,571 657.205,821	5.963	14	398.840,571 657.205,821	15	398.845,989 657.206,905	5.525	15	398.845,989 657.206,905	16	398.851,678 657.209,071	6.088
16	398.851,678 657.209,071	17	398.855,922 657.210,967	4.648	17	398.855,922 657.210,967	18	398.857,999 657.217,287	6.652	18	398.857,999 657.217,287	19	398.854,026 657.222,794	6.791

Punct început	X / Y	Punct sfârșit	X / Y	Lungime segment	Punct început	X / Y	Punct sfârșit	X / Y	Lungime segment	Punct început	X / Y	Punct sfârșit	X / Y	Lungime segment
19	398.854,026 657.222,794	20	398.850,594 657.225,321	4.262	20	398.850,594 657.225,321	21	398.841,835 657.229,384	9.656	21	398.841,835 657.229,384	22	398.838,314 657.231,821	4.283
22	398.838,314 657.231,821	23	398.834,593 657.234,666	4.683	23	398.834,593 657.234,666	24	398.834,142 657.237,284	2.657	24	398.834,142 657.237,284	25	398.834,503 657.239,541	2.286
25	398.834,503 657.239,541	26	398.839,65 657.246,673	8.795	26	398.839,65 657.246,673	27	398.841,366 657.251,096	4.745	27	398.841,366 657.251,096	28	398.836,309 657.251,819	5.108
28	398.836,309 657.251,819	29	398.822,673 657.253,444	13.73 2	29	398.822,673 657.253,444	30	398.807,502 657.254,256	15.19 3	30	398.807,502 657.254,256	31	398.791,198 657.253,985	16.30 7
31	398.791,198 657.253,985	32	398.778,646 657.251,637	12.77	32	398.778,646 657.251,637	33	398.773,227 657.251,276	5.43	33	398.773,227 657.251,276	34	398.766,364 657.249,922	6.995
34	398.766,364 657.249,922	35	398.754,58 657.246,838	12.18 2	35	398.754,58 657.246,838	36	398.744,918 657.243,407	10.25 3	36	398.744,918 657.243,407	37	398.738,867 657.243,136	6.056
37	398.738,867 657.243,136	38	398.732,817 657.244,58	6.22	38	398.732,817 657.244,58	39	398.726,044 657.244,761	6.775	39	398.726,044 657.244,761	40	398.718,007 657.241,692	8.603
40	398.718,007 657.241,692	41	398.708,298 657.237,163	10.71 4	41	398.708,298 657.237,163	42	398.699,358 657.234,003	9.482	42	398.699,358 657.234,003	43	398.694,301 657.233,281	5.108
43	398.694,301 657.233,281	44	398.681,749 657.228,135	13.56 6	44	398.681,749 657.228,135	45	398.676,898 657.226,566	5.099	45	398.676,898 657.226,566	46	398.671,056 657.224,678	6.139
46	398.671,056 657.224,678	47	398.664,013 657.221,609	7.683	47	398.664,013 657.221,609	48	398.658,233 657.220,074	5.98	48	398.658,233 657.220,074	49	398.641,798 657.214,477	17.36 2
49	398.641,798 657.214,477	50	398.627,375 657.210,209	15.04 2	50	398.627,375 657.210,209	51	398.616,106 657.206,942	11.73 4	51	398.616,106 657.206,942	52	398.606,414 657.203,787	10.19 2
52	398.606,414 657.203,787	53	398.638,958 657.124,999	85.24 5	53	398.638,958 657.124,999	54	398.639,021 657.128,16	3.162	54	398.639,021 657.128,16	55	398.641,188 657.130,869	3.469
55	398.641,188 657.130,869	56	398.643,988 657.131,23	2.823	56	398.643,988 657.131,23	57	398.646,878 657.131,14	2.891	57	398.646,878 657.131,14	58	398.650,4 657.129,063	4.089
58	398.650,4 657.129,063	59	398.659,52 657.122,202	11.41 3	59	398.659,52 657.122,202	60	398.662,994 657.121,386	3.568	60	398.662,994 657.121,386	61	398.667,78 657.121,205	4.789
61	398.667,78 657.121,205	62	398.672,656 657.120,574	4.917	62	398.672,656 657.120,574	63	398.678,796 657.118,136	6.607	63	398.678,796 657.118,136	64	398.681,325 657.118,858	2.63
64	398.681,325 657.118,858	65	398.684,756 657.122,198	4.789	65	398.684,756 657.122,198	66	398.685,298 657.125,178	3.028	66	398.685,298 657.125,178	67	398.687,827 657.134,025	9.202
67	398.687,827 657.134,025	68	398.692,703 657.142,33	9.631	68	398.692,703 657.142,33	69	398.700,866 657.151,12	11.99 6	69	398.700,866 657.151,12	70	398.709,987 657.157,892	11.35 9
70	398.709,987 657.157,892	1	398.714,405 657.160,928	5.361										

\*\* Lungimile segmentelor sunt determinate în planul de proiecție Stereo 70 și sunt rotunjite la 1 milimetru.

\*\*\* Distanța dintre puncte este formată din segmente cumulate ce sunt mai mici decât valoarea 1 milimetru.



**DATE DESPRE IMOBILUL NR. 157**

Oficiul de Cadastru și Publicitate Imobiliară MARAMURES  
Biroul de Cadastru și Publicitate Imobiliară Targu Lapus

**A. Partea I. Descrierea imobilului**

TEREN Extravilan

Adresa: Jud. Maramures, "Vf. Coastei"

Nr. Crt	Nr cadastral Nr. topografic	Suprafața* (mp)	Observații / Referințe
A1		Din acte: 23.176 Masurata: 26.376	Sector cadastral:59 Teren neimprejmuit;

**B. Partea II. Proprietari și acte**

Inscrieri privitoare la dreptul de proprietate și alte drepturi reale		Referințe
<b>157 / 10/05/2024</b>		
Act Notarial nr. 499, din 17/03/2022 emis de SPN Balogh & Treger (act de partaj);		
B1	Intabulare, drept de PROPRIETATE, dobandit prin lesire Din Indiviziune, cota actuala 1/1 1) Marian Ioan	A1

**C. Partea III. SARCINI .**

Inscrieri privind dezmembramintele dreptului de proprietate, drepturi reale de garanție și sarcini	Referințe
NU SUNT	

## Anexa Nr. 1 La Partea I

## Teren

Nr cadastral	Suprafața (mp)*	Observații / Referințe
	Din acte: 23.176 Masurata: 26.376	

\* Suprafața este determinată în planul de proiecție Stereo 70.

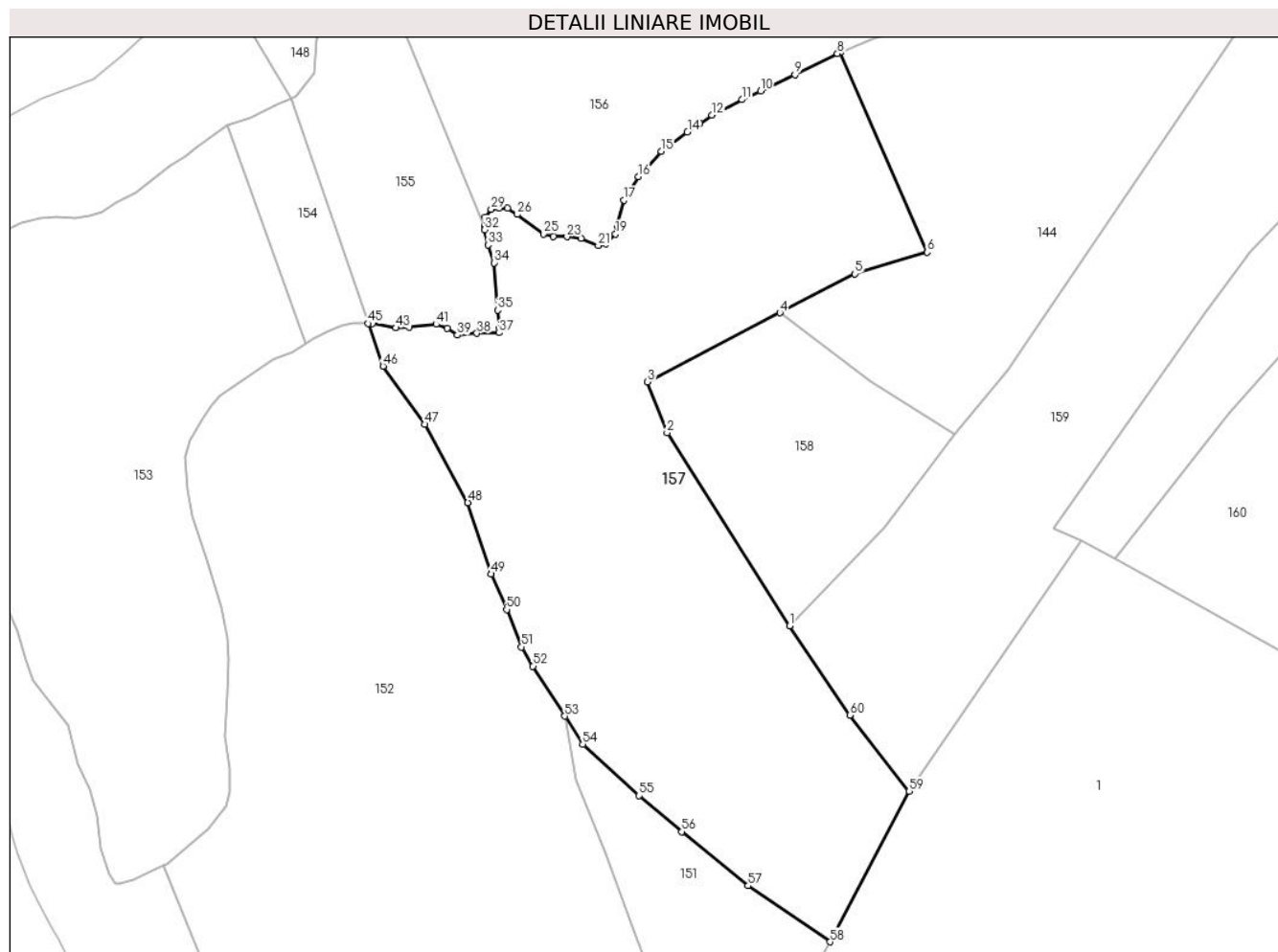

## Date referitoare la teren

Crt	Categorie folosință	Intravilan	Suprafața (mp)	Tarla	Parcelă	Nr. topo	Observații / Referințe
1	arabil	NU	8.500	-	-	-	
2	faneata	NU	17.876	-	-	-	

## Lungime Segmente

1) Valorile lungimilor segmentelor sunt obținute din proiecție în plan.

Punct început	X / Y	Punct sfârșit	X / Y	Lungime segment	Punct început	X / Y	Punct sfârșit	X / Y	Lungime segment	Punct început	X / Y	Punct sfârșit	X / Y	Lungime segment
1	398.745,811 656.984,875	2	398.702,889 657.052,519	80.112	2	398.702,889 657.052,519	3	398.696,042 657.070,366	19.115	3	398.696,042 657.070,366	4	398.742,484 657.094,559	52.366
4	398.742,484 657.094,559	5	398.768,714 657.108,223	29.575	5	398.768,714 657.108,223	6	398.794,068 657.115,773	26.454	6	398.794,068 657.115,773	7	398.763,689 657.185,86	76.388
7	398.763,689 657.185,86	8	398.762,596 657.185,381	1.194	8	398.762,596 657.185,381	9	398.747,696 657.177,978	16.637	9	398.747,696 657.177,978	10	398.735,633 657.172,246	13.356
10	398.735,633 657.172,246	11	398.729,131 657.169,266	7.152	11	398.729,131 657.169,266	12	398.718,656 657.163,85	11.793	12	398.718,656 657.163,85	13	398.714,405 657.160,928	5.158

Punct început	X / Y	Punct sfârșit	X / Y	Lungime segment	Punct început	X / Y	Punct sfârșit	X / Y	Lungime segment	Punct început	X / Y	Punct sfârșit	X / Y	Lungime segment
13	398.714,405 657.160,928	14	398.709,987 657.157,892	5.361	14	398.709,987 657.157,892	15	398.700,866 657.151,12	11.359	15	398.700,866 657.151,12	16	398.692,703 657.142,33	11.996
16	398.692,703 657.142,33	17	398.687,827 657.134,025	9.631	17	398.687,827 657.134,025	18	398.685,298 657.125,178	9.202	18	398.685,298 657.125,178	19	398.684,756 657.122,198	3.028
19	398.684,756 657.122,198	20	398.681,325 657.118,858	4.789	20	398.681,325 657.118,858	21	398.678,796 657.118,136	2.63	21	398.678,796 657.118,136	22	398.672,656 657.120,574	6.607
22	398.672,656 657.120,574	23	398.667,78 657.121,205	4.917	23	398.667,78 657.121,205	24	398.662,994 657.121,386	4.789	24	398.662,994 657.121,386	25	398.659,52 657.122,202	3.568
25	398.659,52 657.122,202	26	398.650,4 657.129,063	11.413	26	398.650,4 657.129,063	27	398.646,878 657.131,14	4.089	27	398.646,878 657.131,14	28	398.643,988 657.131,23	2.891
28	398.643,988 657.131,23	29	398.641,188 657.130,869	2.823	29	398.641,188 657.130,869	30	398.639,021 657.128,16	3.469	30	398.639,021 657.128,16	31	398.638,958 657.124,999	3.162
31	398.638,958 657.124,999	32	398.638,931 657.123,646	1.353	32	398.638,931 657.123,646	33	398.640,105 657.118,32	5.454	33	398.640,105 657.118,32	34	398.642,182 657.112,091	6.567
34	398.642,182 657.112,091	35	398.643,446 657.095,48	16.659	35	398.643,446 657.095,48	36	398.644,168 657.089,112	6.408	36	398.644,168 657.089,112	37	398.643,987 657.087,578	1.545
37	398.643,987 657.087,578	38	398.636,221 657.087,397	7.768	38	398.636,221 657.087,397	39	398.629,358 657.086,765	6.892	39	398.629,358 657.086,765	40	398.625,836 657.089,112	4.232
40	398.625,836 657.089,112	41	398.621,863 657.090,557	4.228	41	398.621,863 657.090,557	42	398.612,533 657.089,469	9.394	42	398.612,533 657.089,469	43	398.607,747 657.089,288	4.789
43	398.607,747 657.089,288	44	398.599,529 657.090,823	8.36	44	398.599,529 657.090,823	45	398.598,091 657.090,842	1.438	45	398.598,091 657.090,842	46	398.603,259 657.075,846	15.862
46	398.603,259 657.075,846	47	398.617,853 657.055,511	25.03	47	398.617,853 657.055,511	48	398.633,058 657.028,109	31.338	48	398.633,058 657.028,109	49	398.641,223 657.003,039	26.366
49	398.641,223 657.003,039	50	398.646,64 656.990,625	13.544	50	398.646,64 656.990,625	51	398.651,872 656.977,516	14.115	51	398.651,872 656.977,516	52	398.655,876 656.970,763	7.851
52	398.655,876 656.970,763	53	398.667,036 656.953,266	20.753	53	398.667,036 656.953,266	54	398.673,336 656.943,389	11.716	54	398.673,336 656.943,389	55	398.693,1 656.925,394	26.729
55	398.693,1 656.925,394	56	398.708,085 656.912,791	19.58	56	398.708,085 656.912,791	57	398.731,284 656.893,832	29.961	57	398.731,284 656.893,832	58	398.759,999 656.874,191	34.79
58	398.759,999 656.874,191	59	398.787,817 656.926,935	59.63	59	398.787,817 656.926,935	60	398.766,935 656.953,556	33.834	60	398.766,935 656.953,556	1	398.745,811 656.984,875	37.777

\*\* Lungimile segmentelor sunt determinate în planul de proiecție Stereo 70 și sunt rotunjite la 1 milimetru.

\*\*\* Distanța dintre puncte este formată din segmente cumulate ce sunt mai mici decât valoarea 1 milimetru.





**DATE DESPRE IMOBILUL NR. 158**

Oficiul de Cadastru și Publicitate Imobiliară MARAMURES  
Biroul de Cadastru și Publicitate Imobiliară Targu Lapus

**A. Partea I. Descrierea imobilului**

TEREN Extravilan

Adresa: Jud. Maramures, "Dupa Deal"

Nr. Crt	Nr cadastral Nr. topografic	Suprafața* (mp)	Observații / Referințe
A1		Din acte: 5.181 Masurata: 6.089	Sector cadastral:59 Teren neimprejmuit;

**B. Partea II. Proprietari și acte**

Inscrieri privitoare la dreptul de proprietate și alte drepturi reale		Referințe
<b>158 / 10/05/2024</b>		
Act Notarial nr. 156/2017, din 13/06/2017 emis de Biroul Individual Notarial Iliescu Dorina-Gabriela (certificat de mostenitor);		
B1	Intabulare, drept de PROPRIETATE, dobandit prin Succesiune, cota actuala 1/1 1) Marian Silviu-Deonisie	A1

**C. Partea III. SARCINI .**

Inscrieri privind dezmembramintele dreptului de proprietate, drepturi reale de garanție și sarcini	Referințe
NU SUNT	

## Anexa Nr. 1 La Partea I

## Teren

Nr cadastral	Suprafața (mp)*	Observații / Referințe
	Din acte: 5.181 Masurata: 6.089	

\* Suprafața este determinată în planul de proiecție Stereo 70.

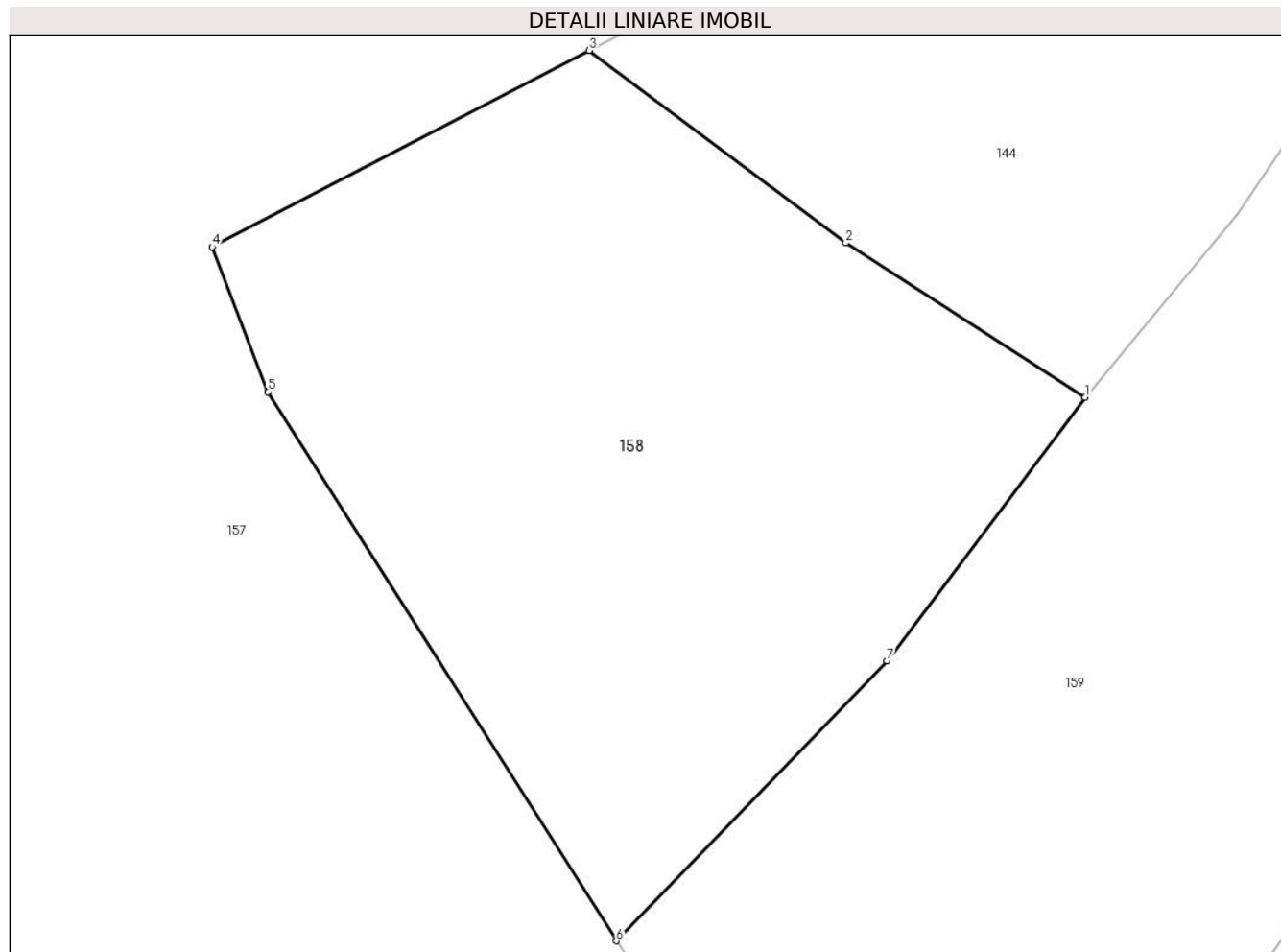

## Date referitoare la teren

Crt	Categorie folosință	Intra vilan	Suprafața (mp)	Tarla	Parcelă	Nr. topo	Observații / Referințe
1	faneata	NU	6.089	-	-	-	

## Lungime Segmente

1) Valorile lungimilor segmentelor sunt obținute din proiecție în plan.

Punct început	X / Y	Punct sfârșit	X / Y	Lungime segment (** (m)
1	398.803,588 657.051,84	2	398.774,102 657.070,85	35.082
2	398.774,102 657.070,85	3	398.742,484 657.094,559	39.52
3	398.742,484 657.094,559	4	398.696,042 657.070,366	52.366
4	398.696,042 657.070,366	5	398.702,889 657.052,519	19.115
5	398.702,889 657.052,519	6	398.745,811 656.984,875	80.112

Punct început	X / Y	Punct sfârșit	X / Y	Lungime segment (** (m)
6	398.745,811 656.984,875	7	398.779,146 657.019,372	47.972
7	398.779,146 657.019,372	1	398.803,588 657.051,84	40.64

\*\* Lungimile segmentelor sunt determinate în planul de proiecție Stereo 70 și sunt rotunjite la 1 milimetru.

\*\*\* Distanța dintre puncte este formată din segmente cumulate ce sunt mai mici decât valoarea 1 milimetru.



**DATE DESPRE IMOBILUL NR. 159**

Oficiul de Cadastru și Publicitate Imobiliară MARAMURES  
Biroul de Cadastru și Publicitate Imobiliară Targu Lapus

**A. Partea I. Descrierea imobilului**

TEREN Extravilan

Adresa: Jud. Maramures

Nr. Crt	Nr cadastral Nr. topografic	Suprafața* (mp)	Observații / Referințe
A1		Din acte: 11.040 Masurata: 20.824	Sector cadastral:59 Teren neimprejmuit;

**B. Partea II. Proprietari și acte**

Inscrieri privitoare la dreptul de proprietate și alte drepturi reale	Referințe
<b>159 / 10/05/2024</b>	
Act Notarial nr. 15, din 31/01/2023 emis de Birou Individual Notarial Podeleanu Radu Calin (certificat de mostenitor);	
B1 Intabulare, drept de PROPRIETATE, dobandit prin Succesiune, cota actuala 1/1 1) Pop Alexandru-Marinel	A1

**C. Partea III. SARCINI .**

Inscrieri privind dezmembramintele dreptului de proprietate, drepturi reale de garanție și sarcini	Referințe
NU SUNT	

## Anexa Nr. 1 La Partea I

## Teren

Nr cadastral	Suprafața (mp)*	Observații / Referințe
	Din acte: 11.040 Masurata: 20.824	

\* Suprafața este determinată în planul de proiecție Stereo 70.

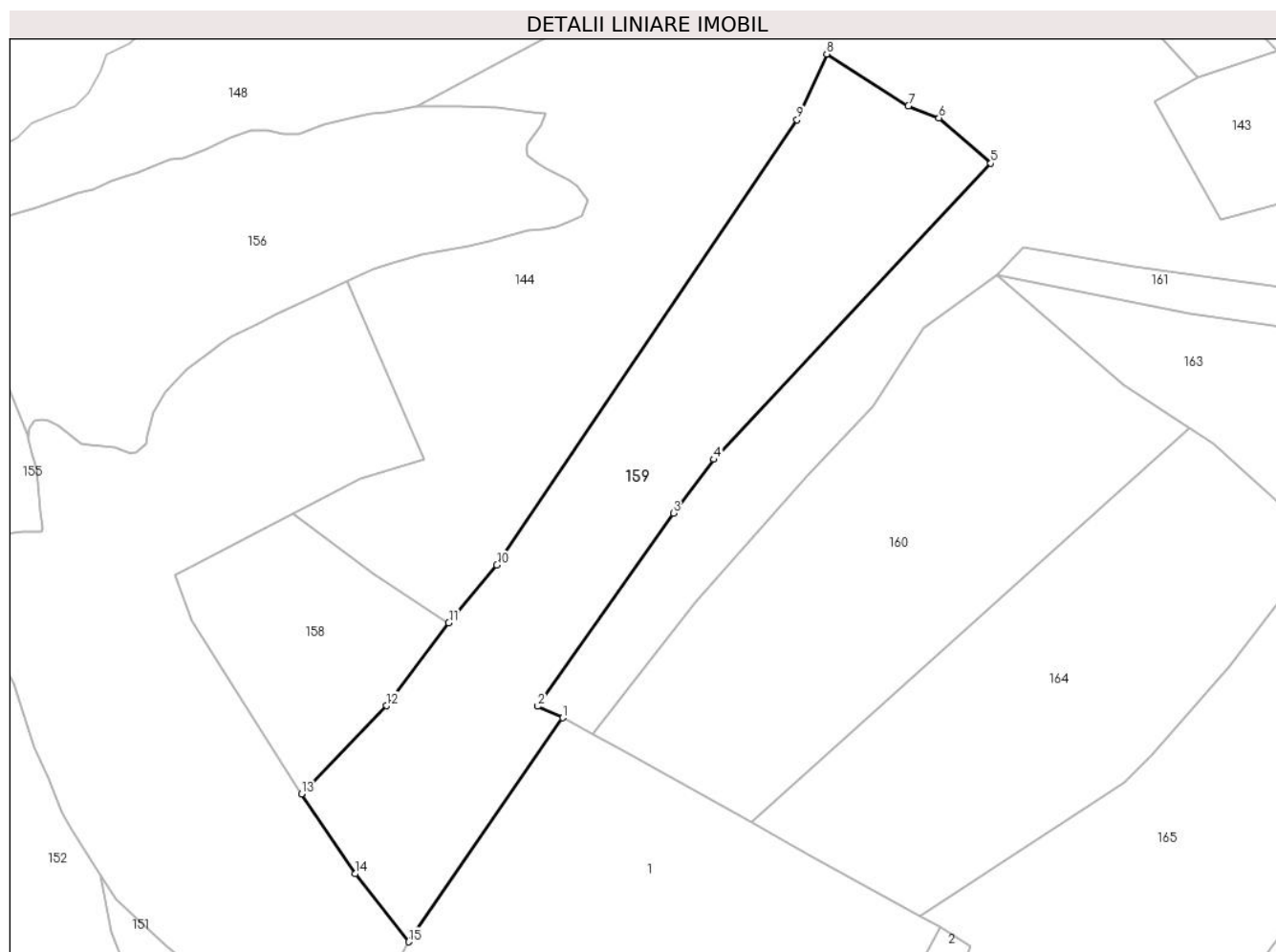

## Date referitoare la teren

Crt	Categorie folosință	Intra vilan	Suprafața (mp)	Tarla	Parcelă	Nr. topo	Observații / Referințe
1	faneata	NU	20.824	-	-	-	

## Lungime Segmente

1) Valorile lungimilor segmentelor sunt obținute din proiecție în plan.

Punct început	X / Y	Punct sfârșit	X / Y	Lungime segment (** (m)
1	398.848,173 657.014,691	2	398.838,457 657.019,181	10.703
2	398.838,457 657.019,181	3	398.891,627 657.094,747	92.397
3	398.891,627 657.094,747	4	398.907,449 657.115,861	26.384
4	398.907,449 657.115,861	5	399.016,085 657.231,799	158.882

Punct început	X / Y	Punct sfârșit	X / Y	Lungime segment (** (m)
5	399.016,085 657.231,799	6	398.995,725 657.249,591	27.039
6	398.995,725 657.249,591	7	398.983,749 657.254,197	12.831
7	398.983,749 657.254,197	8	398.951,729 657.274,561	37.947
8	398.951,729 657.274,561	9	398.940,095 657.248,792	28.274
9	398.940,095 657.248,792	10	398.822,403 657.074,472	210.33
10	398.822,403 657.074,472	11	398.803,588 657.051,84	29.431
11	398.803,588 657.051,84	12	398.779,146 657.019,372	40.64
12	398.779,146 657.019,372	13	398.745,811 656.984,875	47.972
13	398.745,811 656.984,875	14	398.766,935 656.953,556	37.777
14	398.766,935 656.953,556	15	398.787,817 656.926,935	33.834
15	398.787,817 656.926,935	1	398.848,173 657.014,691	106.508

\*\* Lungimile segmentelor sunt determinate în planul de proiecție Stereo 70 și sunt rotunjite la 1 milimetru.

\*\*\* Distanța dintre puncte este formată din segmente cumulate ce sunt mai mici decât valoarea 1 milimetru.





**DATE DESPRE IMOBILUL NR. 160**

Oficiul de Cadastru și Publicitate Imobiliară MARAMURES  
Biroul de Cadastru și Publicitate Imobiliară Targu Lapus

**A. Partea I. Descrierea imobilului**

TEREN Extravilan

Adresa: Jud. Maramures, "Dupa deal"

Nr. Crt	Nr cadastral Nr. topografic	Suprafața* (mp)	Observații / Referințe
A1		20.000	Sector cadastral:59 Teren neimprejmuit;

**B. Partea II. Proprietari și acte**

Inscrieri privitoare la dreptul de proprietate și alte drepturi reale		Referințe
<b>160 / 10/05/2024</b>		
Act Administrativ nr. 40346/27, din 10/03/1994 emis de Comisia Județeană Maramureș (titlu de proprietate);		
B1	Intabulare, drept de PROPRIETATE, dobandit prin Reconstituire, cota actuala 1/1 1) <b>Roman Ioan</b>	A1
Act Administrativ nr. 896, din 27/03/2024 emis de Comuna Vîma Mică (adeverinta);		
B2	Se notează posesia faptică în favoarea lui 1) <b>Isac I Dumitru</b>	A1

**C. Partea III. SARCINI .**

Inscrieri privind dezmembramintele dreptului de proprietate, drepturi reale de garanție și sarcini	Referințe
NU SUNT	

## Anexa Nr. 1 La Partea I

## Teren

Nr cadastral	Suprafața (mp)*	Observații / Referințe
	20.000	

\* Suprafața este determinată în planul de proiecție Stereo 70.

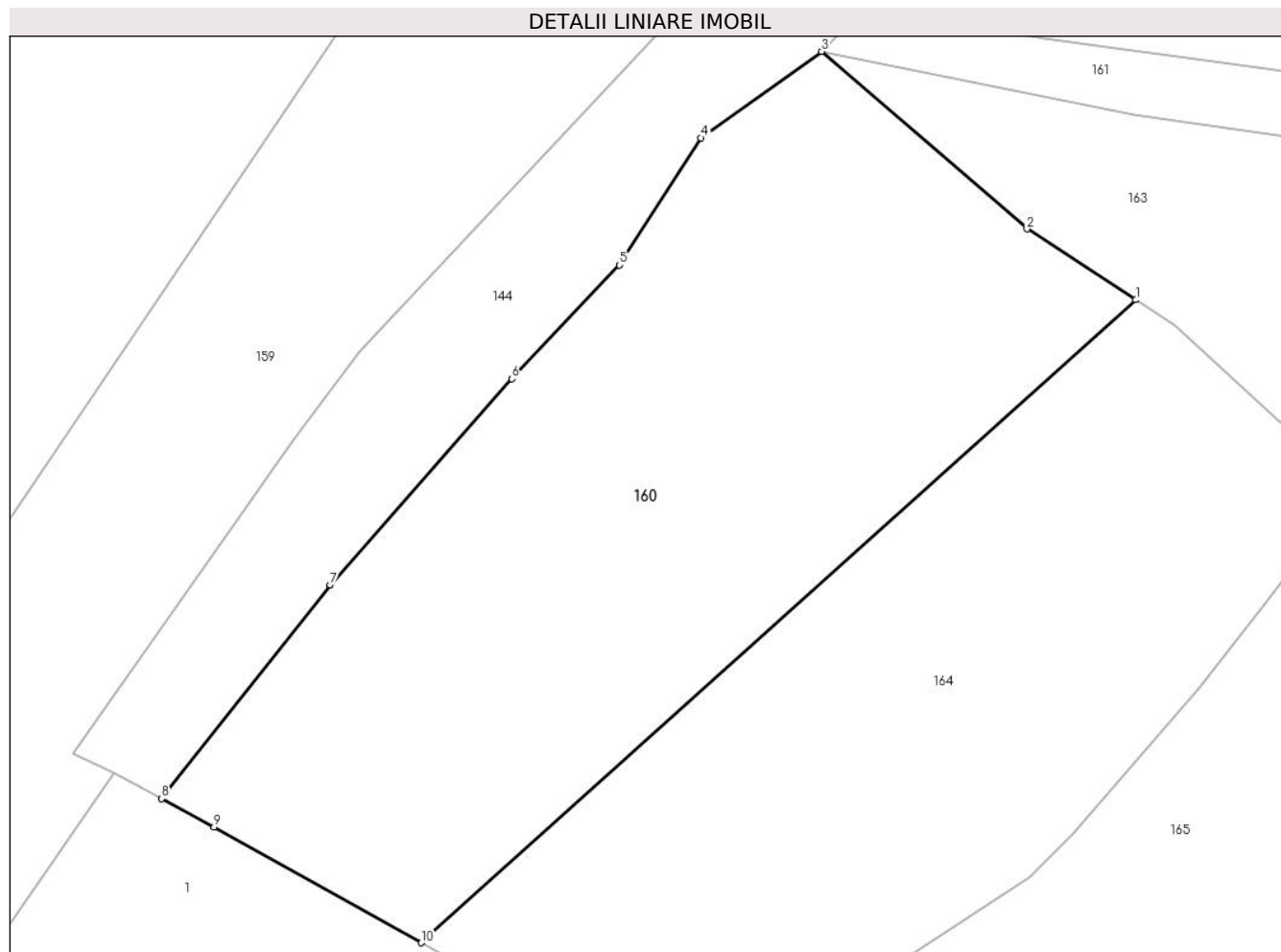

## Date referitoare la teren

Crt	Categorie folosință	Intravilan	Suprafața (mp)	Tarla	Parcelă	Nr. topo	Observații / Referințe
1	faneata	NU	20.000	-	-	-	

## Lungime Segmente

1) Valorile lungimilor segmentelor sunt obținute din proiecție în plan.

Punct început	X / Y	Punct sfârșit	X / Y	Lungime segment (** (m)
1	399.094,121 657.128,299	2	399.067,941 657.145,325	31.229
2	399.067,941 657.145,325	3	399.018,574 657.188,015	65.265
3	399.018,574 657.188,015	4	398.989,48 657.167,257	35.74
4	398.989,48 657.167,257	5	398.969,934 657.136,661	36.306
5	398.969,934 657.136,661	6	398.944,029 657.109,311	37.671

Punct început	X / Y	Punct sfârșit	X / Y	Lungime segment (** (m)
6	398.944,029 657.109,311	7	398.900,237 657.059,79	66.106
7	398.900,237 657.059,79	8	398.859,753 657.008,402	65.419
8	398.859,753 657.008,402	9	398.872,359 657.001,556	14.345
9	398.872,359 657.001,556	10	398.922,242 656.973,751	57.109
10	398.922,242 656.973,751	1	399.094,121 657.128,299	231.143

\*\* Lungimile segmentelor sunt determinate în planul de proiecție Stereo 70 și sunt rotunjite la 1 milimetru.

\*\*\* Distanța dintre puncte este formată din segmente cumulate ce sunt mai mici decât valoarea 1 milimetru.



**DATE DESPRE IMOBILUL NR. 161**

Oficiul de Cadastru și Publicitate Imobiliară MARAMURES  
Biroul de Cadastru și Publicitate Imobiliară Targu Lapus

**A. Partea I. Descrierea imobilului**

TEREN Extravilan

Adresa: Jud. Maramures, "Vartoape"

Nr. Crt	Nr cadastral Nr. topografic	Suprafața* (mp)	Observații / Referințe
A1		Din acte: 2.560 Masurata: 2.650	Sector cadastral:59 Teren neimprejmuit;

**B. Partea II. Proprietari și acte**

Inscrieri privitoare la dreptul de proprietate și alte drepturi reale	Referințe
<b>161 / 10/05/2024</b>	
Act Administrativ nr. 51248/5, din 23/04/1999 emis de Comisia judeteana de fond funciar Maramures (adeverinta);	
B1	A1
Intabulare, drept de PROPRIETATE, dobandit prin Reconstituire, cota actuala 1/1 1) <b>Bode Rozalia</b> DEFUNCT:Da	

**C. Partea III. SARCINI .**

Inscrieri privind dezmembramintele dreptului de proprietate, drepturi reale de garanție și sarcini	Referințe
NU SUNT	

## Anexa Nr. 1 La Partea I

## Teren

Nr cadastral	Suprafața (mp)*	Observații / Referințe
	Din acte: 2.560 Masurata: 2.650	

\* Suprafața este determinată în planul de proiecție Stereo 70.

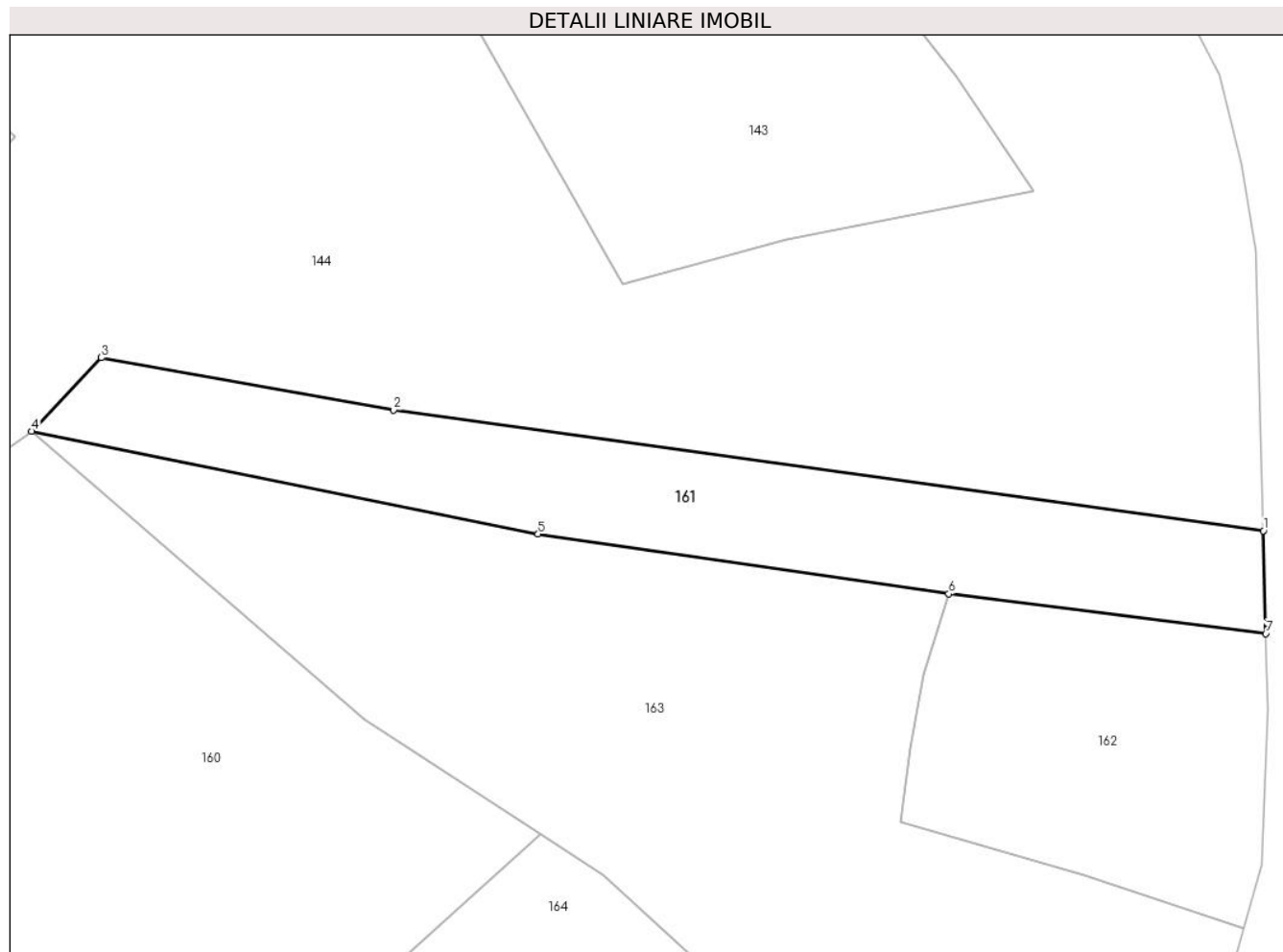

## Date referitoare la teren

Crt	Categorie folosință	Intra vilan	Suprafața (mp)	Tarla	Parcelă	Nr. topo	Observații / Referințe
1	arabil	NU	2.650	-	-	-	

## Lungime Segmente

1) Valorile lungimilor segmentelor sunt obținute din proiecție în plan.

Punct început	X / Y	Punct sfârșit	X / Y	Lungime segment (** (m)
1	399.201,345 657.173,256	2	399.072,297 657.191,176	130.287
2	399.072,297 657.191,176	3	399.028,92 657.198,938	44.066
3	399.028,92 657.198,938	4	399.018,574 657.188,015	15.045
4	399.018,574 657.188,015	5	399.093,74 657.172,781	76.694
5	399.093,74 657.172,781	6	399.154,666 657.163,901	61.57

Punct început	X / Y	Punct sfârșit	X / Y	Lungime segment (** (m)
6	399.154,666 657.163,901	7	399.201,729 657.157,985	47.434
7	399.201,729 657.157,985	1	399.201,345 657.173,256	15.276

\*\* Lungimile segmentelor sunt determinate în planul de proiecție Stereo 70 și sunt rotunjite la 1 milimetru.

\*\*\* Distanța dintre puncte este formată din segmente cumulate ce sunt mai mici decât valoarea 1 milimetru.





**DATE DESPRE IMOBILUL NR. 162**

Oficiul de Cadastru și Publicitate Imobiliară MARAMURES  
Biroul de Cadastru și Publicitate Imobiliară Targu Lapus

**A. Partea I. Descrierea imobilului**

TEREN Extravilan

Adresa: Jud. Maramures, "Virtoape"

Nr. Crt	Nr cadastral Nr. topografic	Suprafața* (mp)	Observații / Referințe
A1		2.015	Sector cadastral:59 Teren neimprejmuit;

**B. Partea II. Proprietari și acte**

Inscrieri privitoare la dreptul de proprietate și alte drepturi reale		Referințe
<b>162 / 10/05/2024</b>		
Act Administrativ nr. 44121/75, din 23/11/1998 emis de Comisia Județeană Maramureș (titlu de proprietate);		
B1	Intabulare, drept de PROPRIETATE, dobândit prin Reconstituire, cota actuala 1/1 1) <b>Roman Eugenia</b> , lipsă CNP	A1
Act Administrativ nr. 888, din 27/03/2024 emis de Comuna Vîma Mică (adeverinta);		
B2	Se notează posesia faptică în favoarea lui 1) <b>Roman Inocențiu-Teofil</b>	A1

**C. Partea III. SARCINI .**

Inscrieri privind dezmembramintele dreptului de proprietate, drepturi reale de garanție și sarcini	Referințe
NU SUNT	

## Anexa Nr. 1 La Partea I

## Teren

Nr cadastral	Suprafața (mp)*	Observații / Referințe
	2.015	

\* Suprafața este determinată în planul de proiecție Stereo 70.

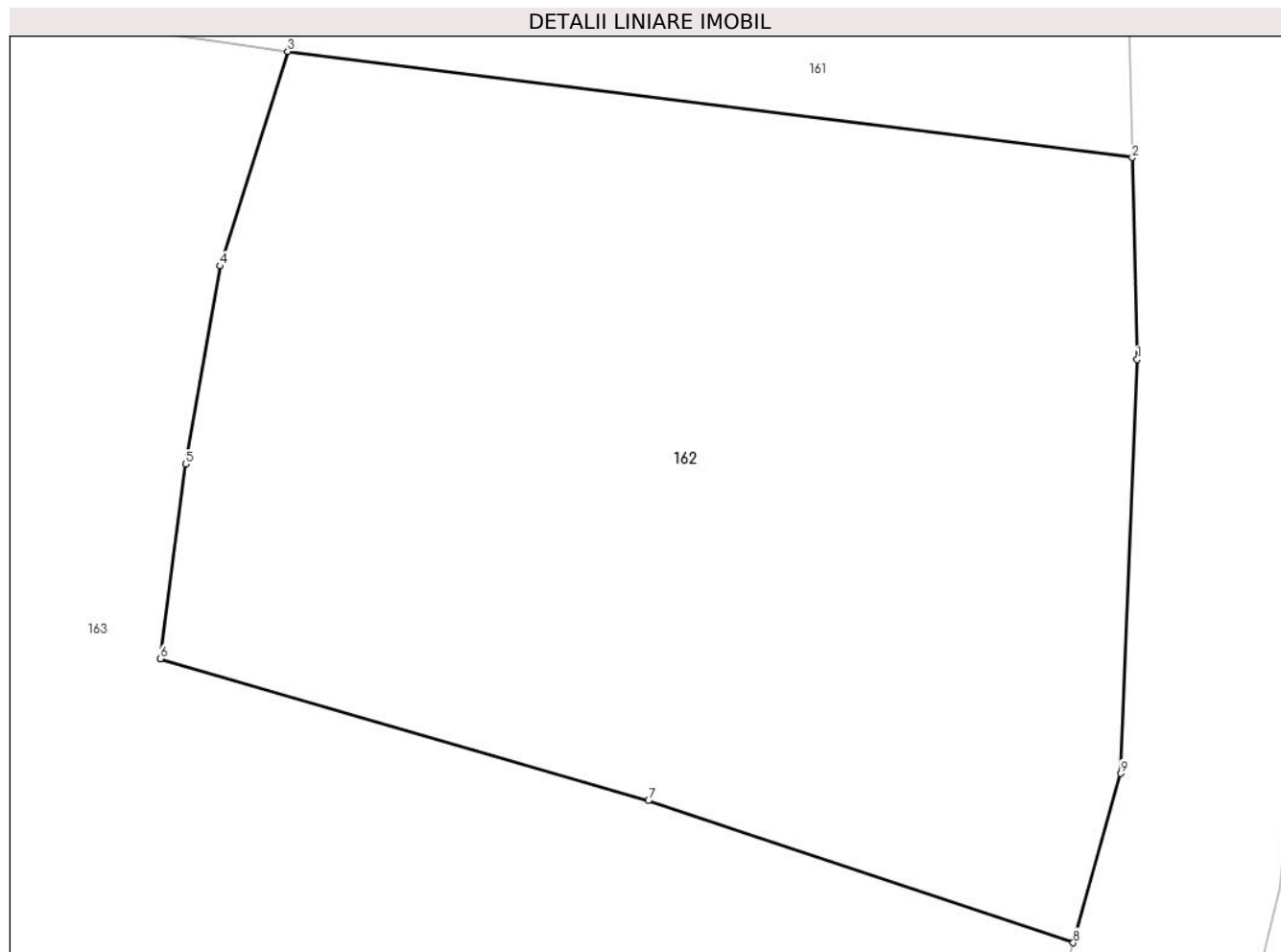

## Date referitoare la teren

Crt	Categorie folosință	Intravilan	Suprafața (mp)	Tarla	Parcelă	Nr. topo	Observații / Referințe
1	faneata	NU	2.015	-	-	-	

## Lungime Segmente

1) Valorile lungimilor segmentelor sunt obținute din proiecție în plan.

Punct început	X / Y	Punct sfârșit	X / Y	Lungime segment (** (m)
1	399.202,012 657.146,753	2	399.201,729 657.157,985	11.236
2	399.201,729 657.157,985	3	399.154,666 657.163,901	47.434
3	399.154,666 657.163,901	4	399.150,899 657.151,96	12.521
4	399.150,899 657.151,96	5	399.148,981 657.140,93	11.196
5	399.148,981 657.140,93	6	399.147,555 657.130,081	10.942

Punct început	X / Y	Punct sfârșit	X / Y	Lungime segment (** (m)
6	399.147,555 657.130,081	7	399.174,775 657.122,199	28.338
7	399.174,775 657.122,199	8	399.198,445 657.114,287	24.957
8	399.198,445 657.114,287	9	399.201,079 657.123,713	9.787
9	399.201,079 657.123,713	1	399.202,012 657.146,753	23.059

\*\* Lungimile segmentelor sunt determinate în planul de proiecție Stereo 70 și sunt rotunjite la 1 milimetru.

\*\*\* Distanța dintre puncte este formată din segmente cumulate ce sunt mai mici decât valoarea 1 milimetru.



**DATE DESPRE IMOBILUL NR. 163**

Oficiul de Cadastru și Publicitate Imobiliară MARAMURES  
Biroul de Cadastru și Publicitate Imobiliară Targu Lapus

**A. Partea I. Descrierea imobilului**

TEREN Extravilan

Adresa: Jud. Maramures

Nr. Crt	Nr cadastral Nr. topografic	Suprafața* (mp)	Observații / Referințe
A1		7.540	Sector cadastral:59 Teren neimprejmuit;

**B. Partea II. Proprietari și acte**

Inscrieri privitoare la dreptul de proprietate și alte drepturi reale		Referințe
<b>163 / 10/05/2024</b>		
Act Normativ nr. Legea 7, din 13/03/1996 emis de PARLAMENTUL ROMÂNIEI (lege);		
B1	Intabulare, drept de PROPRIETATE, dobandit prin Lege, cota actuala 1/1 1) NEIDENTIFICAT NEIDENTIFICAT	A1
B2	Se noteaza mențiunea "proprietar neidentificat" în baza art.13 alin. 15 din Legea 7/1996	A1

**C. Partea III. SARCINI .**

Inscrieri privind dezmembramintele dreptului de proprietate, drepturi reale de garanție și sarcini	Referințe
NU SUNT	

## Anexa Nr. 1 La Partea I

## Teren

Nr cadastral	Suprafața (mp)*	Observații / Referințe
	7.540	

\* Suprafața este determinată în planul de proiecție Stereo 70.

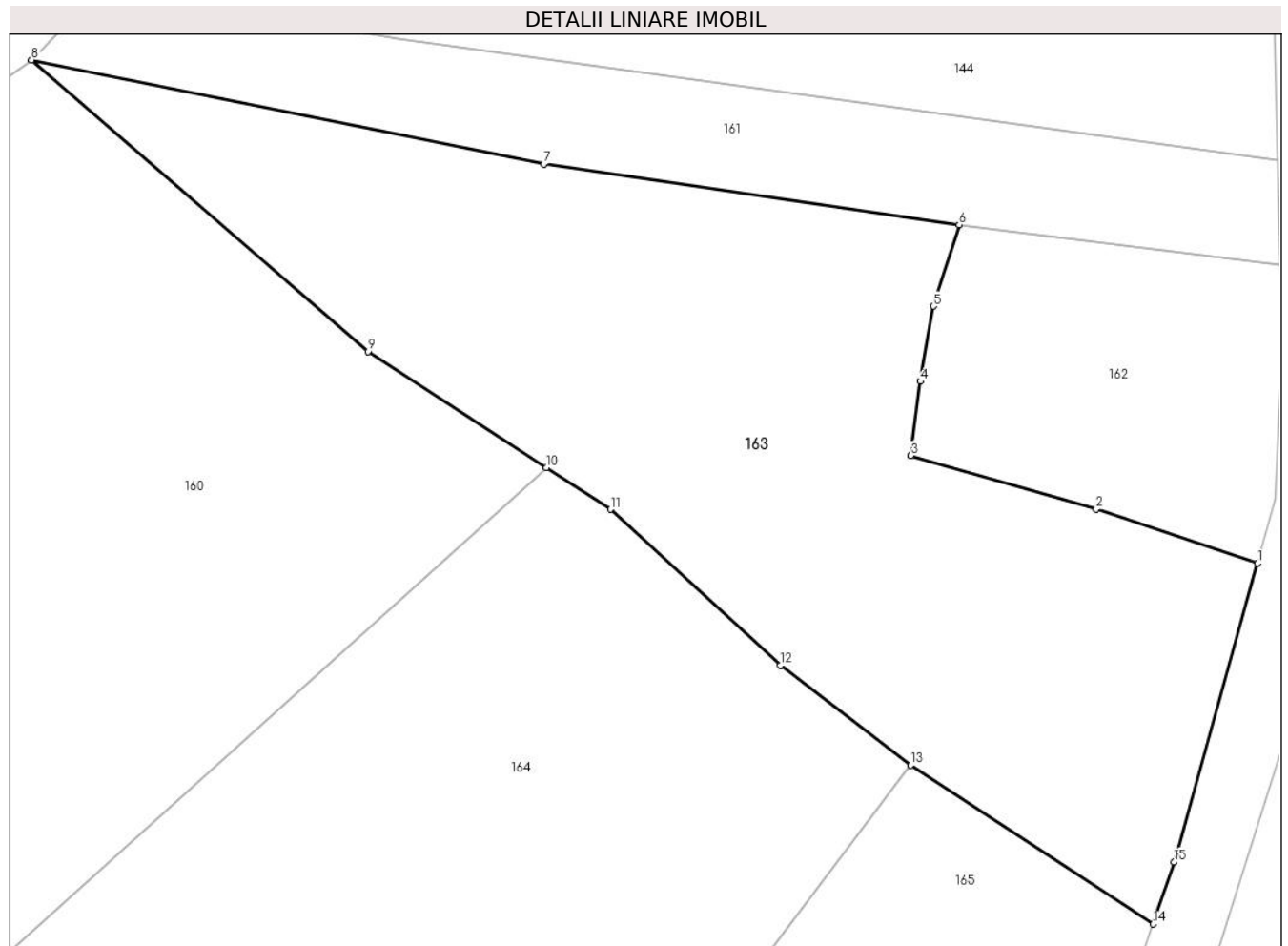

## Date referitoare la teren

Crt	Categorie folosință	Intravilan	Suprafața (mp)	Tarla	Parcelă	Nr. topo	Observații / Referințe
1	faneata	NU	7.540	-	-	-	

## Lungime Segmente

1) Valorile lungimilor segmentelor sunt obținute din proiecție în plan.

Punct început	X / Y	Punct sfârșit	X / Y	Lungime segment (** (m)
1	399.198,445 657.114,287	2	399.174,775 657.122,199	24.957
2	399.174,775 657.122,199	3	399.147,555 657.130,081	28.338
3	399.147,555 657.130,081	4	399.148,981 657.140,93	10.942
4	399.148,981 657.140,93	5	399.150,899 657.151,96	11.196
5	399.150,899 657.151,96	6	399.154,666 657.163,901	12.521

Punct început	X / Y	Punct sfârșit	X / Y	Lungime segment (** (m)
6	399.154,666 657.163,901	7	399.093,74 657.172,781	61.57
7	399.093,74 657.172,781	8	399.018,574 657.188,015	76.694
8	399.018,574 657.188,015	9	399.067,941 657.145,325	65.265
9	399.067,941 657.145,325	10	399.094,121 657.128,299	31.229
10	399.094,121 657.128,299	11	399.103,517 657.122,188	11.209
11	399.103,517 657.122,188	12	399.128,478 657.099,347	33.834
12	399.128,478 657.099,347	13	399.147,562 657.084,694	24.061
13	399.147,562 657.084,694	14	399.183,135 657.061,428	42.506
14	399.183,135 657.061,428	15	399.186,204 657.070,483	9.561
15	399.186,204 657.070,483	1	399.198,445 657.114,287	45.482

\*\* Lungimile segmentelor sunt determinate în planul de proiecție Stereo 70 și sunt rotunjite la 1 milimetru.

\*\*\* Distanța dintre puncte este formată din segmente cumulate ce sunt mai mici decât valoarea 1 milimetru.





**DATE DESPRE IMOBILUL NR. 164**

Oficiul de Cadastru și Publicitate Imobiliară MARAMURES  
Biroul de Cadastru și Publicitate Imobiliară Targu Lapus

**A. Partea I. Descrierea imobilului**

TEREN Extravilan

Adresa: Jud. Maramures

Nr. Crt	Nr cadastral Nr. topografic	Suprafața* (mp)	Observații / Referințe
A1		17.612	Sector cadastral:59 Teren neimprejmuit; parte din terenul "Dupa Deal"

**B. Partea II. Proprietari și acte**

Inscrieri privitoare la dreptul de proprietate și alte drepturi reale		Referințe
<b>164 / 10/05/2024</b>		
Act Administrativ nr. 40346/27, din 10/03/1994 emis de Comisia judeteana de fond funciar Maramures (titlu de proprietate);		
B1	Intabulare, drept de PROPRIETATE, dobandit prin Lege, cota actuala 1/1 1) Roman N Ioan	A1

**C. Partea III. SARCINI .**

Inscrieri privind dezmembramintele dreptului de proprietate, drepturi reale de garanție și sarcini	Referințe
NU SUNT	

## Anexa Nr. 1 La Partea I

## Teren

Nr cadastral	Suprafața (mp)*	Observații / Referințe
	17.612	parte din terenul "Dupa Deal"

\* Suprafața este determinată în planul de proiecție Stereo 70.

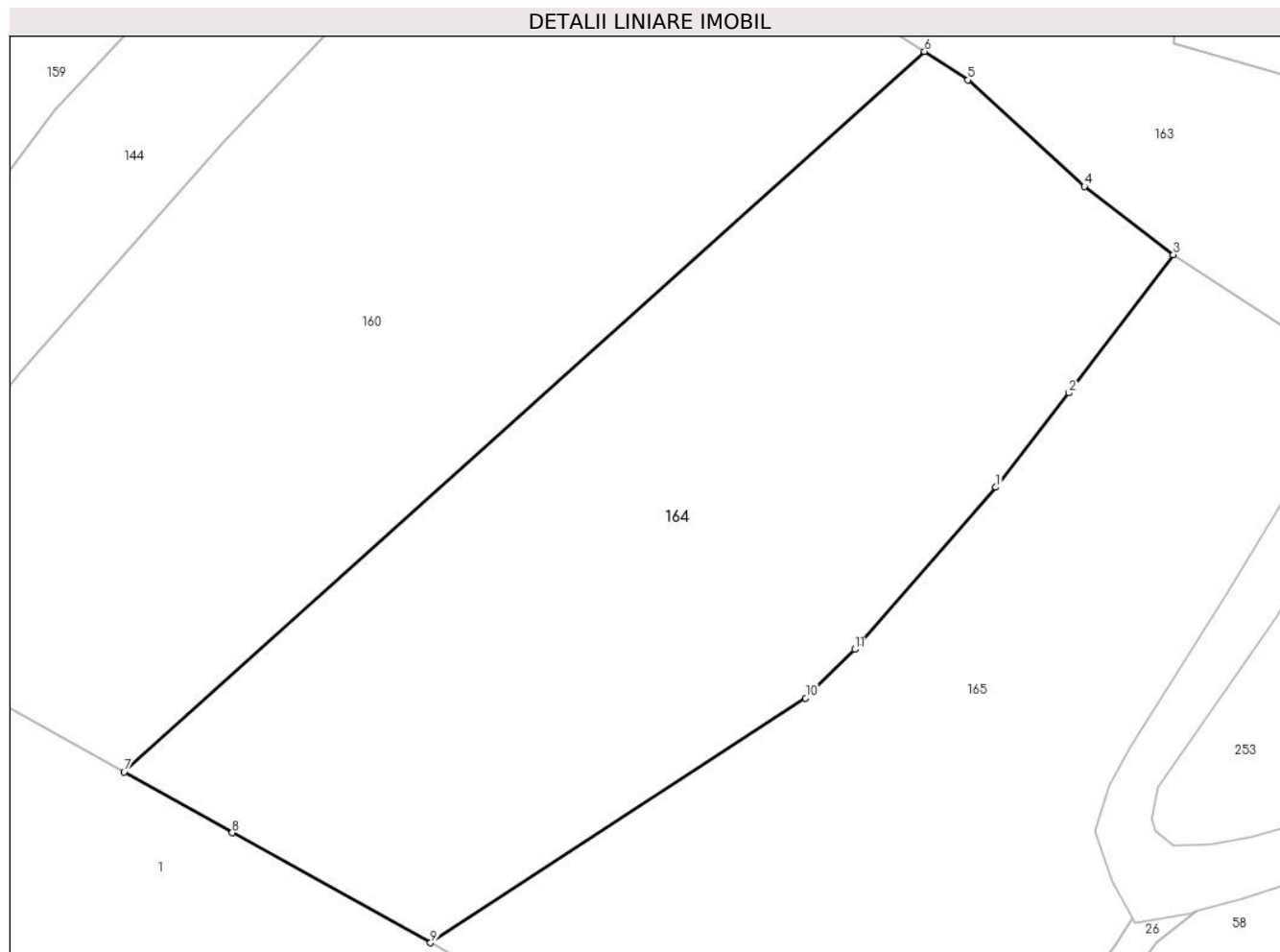

## Date referitoare la teren

Crt	Categorie folosință	Intravilan	Suprafața (mp)	Tarla	Parcelă	Nr. topo	Observații / Referințe
1	faneata	NU	17.612	-	-	-	

## Lungime Segmente

1) Valorile lungimilor segmentelor sunt obținute din proiecție în plan.

Punct început	X / Y	Punct sfârșit	X / Y	Lungime segment (** (m)
1	399.109,445 657.034,799	2	399.125,155 657.055,059	25.637
2	399.125,155 657.055,059	3	399.147,562 657.084,694	37.153
3	399.147,562 657.084,694	4	399.128,478 657.099,347	24.061
4	399.128,478 657.099,347	5	399.103,517 657.122,188	33.834
5	399.103,517 657.122,188	6	399.094,121 657.128,299	11.209

Punct început	X / Y	Punct sfârșit	X / Y	Lungime segment (** (m)
6	399.094,121 657.128,299	7	398.922,242 656.973,751	231.143
7	398.922,242 656.973,751	8	398.945,493 656.960,724	26.652
8	398.945,493 656.960,724	9	398.988,065 656.937,112	48.681
9	398.988,065 656.937,112	10	399.068,613 656.989,596	96.138
10	399.068,613 656.989,596	11	399.079,159 657.000,033	14.837
11	399.079,159 657.000,033	1	399.109,445 657.034,799	46.108

\*\* Lungimile segmentelor sunt determinate în planul de proiecție Stereo 70 și sunt rotunjite la 1 milimetru.

\*\*\* Distanța dintre puncte este formată din segmente cumulate ce sunt mai mici decât valoarea 1 milimetru.



**DATE DESPRE IMOBILUL NR. 165**

Oficiul de Cadastru și Publicitate Imobiliară MARAMURES  
Biroul de Cadastru și Publicitate Imobiliară Targu Lapus

**A. Partea I. Descrierea imobilului**

TEREN Extravilan

Adresa: Jud. Maramures, "In Deal"

Nr. Crt	Nr cadastral Nr. topografic	Suprafața* (mp)	Observații / Referințe
A1		23.724	Sector cadastral:59 Teren neimprejmuit;

**B. Partea II. Proprietari și acte**

Inscrieri privitoare la dreptul de proprietate și alte drepturi reale		Referințe
<b>165 / 10/05/2024</b>		
Act Administrativ nr. 40346/36, din 10/03/1994 emis de Comisia Județeană Maramureș (titlu de proprietate);		
B1	Intabulare, drept de PROPRIETATE, dobandit prin Reconstituire, cota actuala 1/1 1) Costea Viorica, lipsă CNP	A1
Act Administrativ nr. 898, din 27/03/2024 emis de Comuna Vîma Mică (adeverinta);		
B2	Se notează posesia faptică în favoarea lui 1) Florian Rodica	A1

**C. Partea III. SARCINI .**

Inscrieri privind dezmembramintele dreptului de proprietate, drepturi reale de garanție și sarcini	Referințe
NU SUNT	

**Teren**

Nr cadastral	Suprafața (mp)*	Observații / Referințe
	23.724	

\* Suprafața este determinată în planul de proiecție Stereo 70.

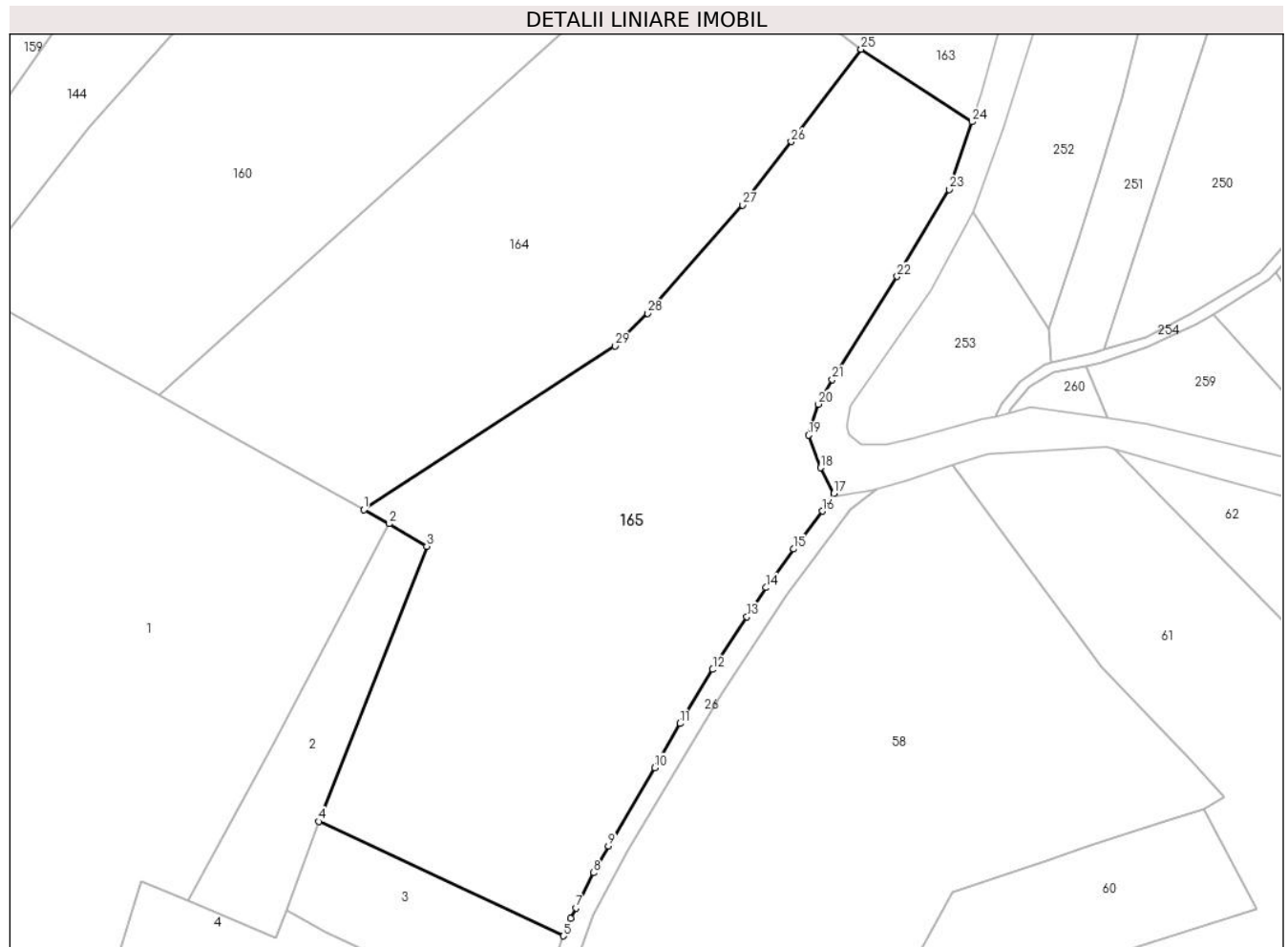

**Date referitoare la teren**

Crt	Categorie folosință	Intravilan	Suprafața (mp)	Tarla	Parcelă	Nr. topo	Observații / Referințe
1	arabil	NU	7.615	-	-	-	
2	faneata	NU	16.109	-	-	-	

**Lungime Segmente**

1) Valorile lungimilor segmentelor sunt obținute din proiecție în plan.

Punct început	X / Y	Punct sfârșit	X / Y	Lungime segment (** (m))
1	398.988,065 656.937,112	2	398.996,122 656.932,621	9.224
3	399.008,26 656.925,439	4	398.973,644 656.837,208	94.779
5	399.052,019 656.800,525	6	399.054,438 656.806,096	6.074
7	399.056,134 656.809,52	8	399.061,698 656.820,753	12.535

Punct început	X / Y	Punct sfârșit	X / Y	Lungime segment (** (m))
2	398.996,122 656.932,621	3	399.008,26 656.925,439	14.104
4	398.973,644 656.837,208	5	399.052,019 656.800,525	86.535
6	399.054,438 656.806,096	7	399.056,134 656.809,52	3.821
8	399.061,698 656.820,753	9	399.066,454 656.829,347	9.823

Punct început	X / Y	Punct sfârșit	X / Y	Lungime segment (** (m)
9	399.066,454 656.829,347	10	399.081,324 656.854,441	29.169
11	399.089,478 656.868,568	12	399.099,948 656.885,914	20.261
13	399.110,916 656.902,775	14	399.117,096 656.912,146	11.225
15	399.125,929 656.924,523	16	399.135,151 656.936,633	15.222
17	399.138,868 656.942,388	18	399.134,5 656.950,518	9.229
19	399.130,751 656.961,028	20	399.133,818 656.970,929	10.365
21	399.138,339 656.978,857	22	399.159,125 657.011,875	39.016
23	399.175,783 657.039,737	24	399.183,135 657.061,428	22.903
25	399.147,562 657.084,694	26	399.125,155 657.055,059	37.153
27	399.109,445 657.034,799	28	399.079,159 657.000,033	46.108
29	399.068,613 656.989,596	1	398.988,065 656.937,112	96.138

Punct început	X / Y	Punct sfârșit	X / Y	Lungime segment (** (m)
10	399.081,324 656.854,441	11	399.089,478 656.868,568	16.311
12	399.099,948 656.885,914	13	399.110,916 656.902,775	20.114
14	399.117,096 656.912,146	15	399.125,929 656.924,523	15.206
16	399.135,151 656.936,633	17	399.138,868 656.942,388	6.851
18	399.134,5 656.950,518	19	399.130,751 656.961,028	11.159
20	399.133,818 656.970,929	21	399.138,339 656.978,857	9.126
22	399.159,125 657.011,875	23	399.175,783 657.039,737	32.462
24	399.183,135 657.061,428	25	399.147,562 657.084,694	42.506
26	399.125,155 657.055,059	27	399.109,445 657.034,799	25.637
28	399.079,159 657.000,033	29	399.068,613 656.989,596	14.837

\*\* Lungimile segmentelor sunt determinate în planul de proiecție Stereo 70 și sunt rotunjite la 1 milimetru.

\*\*\* Distanța dintre puncte este formată din segmente cumulate ce sunt mai mici decât valoarea 1 milimetru.

